

**DELIBERAZIONE**  
**DEL**  
**DIRETTORE GENERALE**

**N. 477 del 02/05/2017**

**Oggetto: Adozione Bilancio d'Esercizio chiuso al 31/12/2016 Asl n. 02 Lanciano - Vasto - Chieti.**

**IL DIRETTORE GENERALE**

**VISTA** l'allegata proposta di deliberazione di pari oggetto del Direttore *ad interim* dell'Unità Operativa Complessa Contabilità e Bilancio, dr.ssa Sabrina Di Pietro, datata 30/04/2017 ;

**DATO ATTO** dell'attestazione di regolarità e legittimità dell'atto da parte del Dirigente Responsabile della predetta Unità Operativa, come acquisita in calce alla proposta medesima;

**ACQUISITO** il parere espresso ed attestato in calce dal Direttore Sanitario Aziendale, per quanto di competenza,

**D E L I B E R A**

Di fare integralmente propria la menzionata proposta di deliberazione, che forma parte integrante e sostanziale del presente atto, e di disporre in conformità della stessa.

Parere favorevole \_\_\_\_\_

**Il Direttore Amministrativo Aziendale**  
(Dott.ssa Sabrina Di Pietro)

Parere favorevole \_\_\_\_\_

**Il Direttore Sanitario Aziendale**  
(Dott. Vincenzo Orsatti)

**IL DIRETTORE GENERALE**  
(Dr. Pasquale Flacco)

**REGIONE ABRUZZO**  
**Azienda Sanitaria Locale n. 2 LANCIANO–VASTO–CHIETI**  
Via Martiri Lancianesi n. 17/19 – 66100 Chieti  
C.F. e P. Iva 02307130696

***Proposta di deliberazione***  
***per il***  
***Direttore Generale***

**Oggetto: Adozione Bilancio d'Esercizio chiuso al 31/12/2016 Asl n. 02 Lanciano - Vasto - Chieti.**

Il Direttore *ad interim* dell'Unità Operativa Complessa Contabilità e Bilancio, dr.ssa Sabrina Di Pietro, previa istruttoria e attestazione di legittimità e regolarità tecnica del provvedimento,

**Vista** la L.R. 24.12.1996 n.146, così come modificata e integrata dalla L.R. n.15/2004, con la quale sono state emanate dalla Regione Abruzzo, in attuazione del D.L.vo n. 502/92 e successive modificazioni ed integrazioni., nuove norme in materia di programmazione, contabilità, gestione e controllo delle Aziende Sanitarie, introducendo per le stesse il sistema di contabilità economico-patrimoniale;

**Rilevato che** gli artt. 21 e 22 della L. R. n.146/96 stabiliscono che il Direttore Generale redige il Bilancio d'Esercizio, costituito dallo Stato Patrimoniale, dal Conto Economico, dalla Nota Integrativa e dalla Relazione sulla Gestione in conformità agli schemi adottati dalla Regione e che lo stesso deve essere adottato dal Direttore Generale entro il 30 aprile successivo alla chiusura dell'esercizio cui si riferisce;

**Visti altresì:**

- il D. Lgs. del 23 giugno 2011, n.118 avente ad oggetto “Disposizioni in materia di armonizzazione dei sistemi contabili e degli schemi di bilancio delle Regioni, degli enti locali e dei loro organismi, a norma degli articoli 1 e 2 della legge 5 maggio 2009, n.42;
- l'art.26 del D. Lgs. n. 118 del 23 giugno 2011 che, al fine di conferire struttura uniforme alle voci di bilancio preventivo economico annuale e del bilancio d'esercizio, nonché omogeneità ai valori inseriti in tali voci, ha individuato appositi schemi di “Conto Economico”, “Stato Patrimoniale”, “Rendiconto Finanziario”, “Nota Integrativa” e “Relazione sulla Gestione”;
- l'allegato 3 del D. Lgs. n. 118 del 23 giugno 2011 che, per quanto riguarda l'ammortamento delle immobilizzazioni materiali e immateriali, indica le nuove aliquote, così come applicate anche per l'esercizio 2012;



- il Decreto del Ministero della Salute, di concerto con il Ministro dell'Economia e delle Finanze, del 17 settembre 2012 avente ad oggetto "Certificabilità dei bilanci sanitari", che in attuazione al D. Lgs 118/2011 ha emanato i documenti afferenti la casistica applicativa relativa all'implementazione e alla tenuta della contabilità di tipo economico-patrimoniale della Gestione Sanitaria Accentrata, nonché all'applicazione dei principi di valutazione specifici di cui all'art. 29 del predetto decreto legislativo, a cui gli enti del Servizio Sanitario Nazionale devono uniformarsi;
- l'art.1, comma 36, della legge 24 dicembre 2012, n.228 (legge di stabilità) che ha sostituito la lettera b) dell'art. 29 del D. Lgs. n.118/2011 e che ha stabilito, per l'ammortamento dei cespiti acquistati utilizzando contributi in conto esercizio, in luogo dell'ammortamento integrale nell'esercizio di acquisizione, a decorrere dall'esercizio 2012, un regime transitorio di ammortamento integrale da applicarsi nel periodo 2012-2015, per applicare la predetta regola dell'ammortamento integrale nell'anno solo a decorrere dall'esercizio 2016;
- la Circolare n. 2496 del 28 gennaio 2013 del Ministero della Salute con la quale vengono effettuati chiarimenti alle modifiche apportate l'art.1, comma 36, della legge 24 dicembre 2012, n.228 (legge di stabilità) che ha sostituito la lettera b) dell'art. 29 del D. Lgs. n.118/2011;
- l'Intesa Stato Regioni prot. CSR 0003906 P-04.23.2.10 del 6 settembre 2013 che stabilisce, anche durante il periodo transitorio le immobilizzazioni acquistate con contributi in conto esercizio vanno ammortizzate secondo le aliquote di cui all'allegato 3, ed i relativi ammortamenti di conseguenza sterilizzati;
- il Decreto del Ministero della Salute, di concerto con il Ministro dell'Economia e delle Finanze, del 20 marzo 2013, pubblicato sulla G.U. del 15 aprile 2013, che ha modificato gli schemi di Conto Economico, dello Stato Patrimoniale e della Nota Integrativa, di cui al D. Lgs 118/2011;
- la propria precedente Delibera n. 209 del 29 Febbraio 2016 con la quale l'ASL n. 2 Lanciano-Vasto-Chieti ha provveduto ad adottare il nuovo Piano dei Conti, in aderenza a quello già esistente come da Delibera 1788/2014 e successive integrazioni e modificazioni, intervenute con Delibere n. 467 del 15 Aprile 2015 e n. 16 del 28 Dicembre 2015, e tenuto conto delle disposizioni contenute nella Determinazione n. DPF012/17 del 1 Dicembre 2015 adottata dal Dipartimento per la Salute e il Welfare della Regione Abruzzo – Servizio Programmazione Economico-Finanziaria e Finanziamento dei SSR, con la quale la Regione Abruzzo ha apportato ulteriori integrazioni e modifiche al Piano dei Conti degli Enti del Servizio Sanitario Regionale (Aziende Sanitarie e GSA), già precedentemente approvato dal Dipartimento per la Salute e il Welfare della Regione Abruzzo con Determinazione n. DG 22/19 del 14 aprile 2015 e successivamente integrato con Determinazione n. DPF012/16 del 30 Novembre 2015;

#### Considerati:

- la nota prot. n. RA/099777/DPF012 del 12 Aprile 2017 con la quale il Dipartimento per la Salute e il Welfare Servizio Programmazione Economico Finanziaria e Finanziamento del SSR della Regione Abruzzo ha inviato le linee guida da seguire ai fini delle operazioni di chiusura del bilancio di esercizio 2016;

*[Handwritten signature]*

- la nota prot. n. RA/101632/DPF012 del 13 Aprile 2017 con la quale il Dipartimento per la Salute e il Welfare Servizio Programmazione Economico Finanziaria e Finanziamento del SSR della Regione Abruzzo ha integrato le predette linee guida ed ha comunicato i dati relativi alla mobilità intraregionale, nonché i dati relativi ai costi di acquisto di prestazioni da privati accreditati (c.d. tabella H);
- la nota prot. n. RA/0103857/DPF012 del 18 Aprile 2017 con la quale il Dipartimento per la Salute e il Welfare Servizio Programmazione Economico Finanziaria e Finanziamento del SSR della Regione Abruzzo ha ulteriormente integrato le predette linee guida ed ha inviato l'Allegato "A", relativo alle sopravvenienze 2016 per mobilità intra-regionale da pubblico anno 2015, e l'Allegato "B", ad integrazione dell'allegato 4, di cui alla nota prot. RA/099777/DPF012 del 12 Aprile 2017, relativo alle sopravvenienze attive 2016 su Pay-Back 2015;

**Constatato** che il Bilancio d'Esercizio 2016, costituito dallo Stato Patrimoniale, dal Conto Economico, dal Rendiconto Finanziario, dalla Nota Integrativa e dalla Relazione sulla Gestione, è stato compilato in conformità ai contenuti previsti dalla normativa e dalle note sopra citate;

**Ritenuto** di dover inserire nel bilancio d'esercizio 2016, coerentemente con quanto indicato nelle linee guida di cui alle note RA/099777/DPF012 del 12 Aprile 2017 e RA/101632/DPF012 del 13 Aprile 2017, i dati della mobilità extra-regionale 2013 nota n. RA/280179 del 06/11/2015, in mancanza del conguaglio relativo all'anno 2014, i dati della mobilità intra-regionale da pubblico relativi all'anno 2015 nota n. RA/0026389/16 del 30/08/2016 e i dati della mobilità intra-regionale da privato 2016 come si evincono dalla tabella H consuntivo 2016;

**Ritenuto, altresì**, di dover allegare al Bilancio d'Esercizio 2016 la contabilità stralcio di tutti i debiti, crediti e fondo cassa risultanti alla data del 31.12.2016, della ex ULSS di Chieti, di Ortona, di Lanciano e di Vasto, ai sensi dell'art. 41 della L.R. n. 146/96 e ss. mm. e ii;

**Rilevato** che il Bilancio d'Esercizio 2016, così come redatto, secondo le risultanze della contabilità tenuta nel rispetto dei principi della Contabilità Economico Patrimoniale, rappresenta in modo veritiero e corretto la situazione patrimoniale e finanziaria, nonché il risultato economico dell'esercizio, in aderenza a quanto sta/bilato dal Codice Civile compatibilmente e in coerenza con il D.Lgs 118/2011 e la L.R. n. 146/96 e ss. mm. e ii;

**Ritenuto**, pertanto, di dover formalmente adottare il Bilancio d'Esercizio 2016 della ASL n. 2 Lanciano-Vasto-Chieti;

#### **PROPONE DI DELIBERARE QUANTO SEGUE:**

*per tutti i motivi esplicitati in narrativa e che debbono intendersi per integralmente riportati e trascritti nel presente dispositivo,*

- **Di adottare** ai sensi del D.Lgs 118/2011 e della L. R. n. 146/96 e ss. mm. ed ii. Il Bilancio di esercizio 2016 della ASL Lanciano-Vasto-Chieti costituito dallo Stato Patrimoniale, dal Conto Economico, dal Rendiconto Finanziario, dalla Nota Integrativa e dalla Relazione sulla Gestione nei testi così come elaborati che, allegati al presente provvedimento, ne formano parte integrante e sostanziale;

- **Di prendere atto** che gli allegati al presente Bilancio sono stati compilati seguendo gli schemi previsti dal D. Lgs 118/2011 e ss.mm.
- **Di prendere atto** che, per quanto concerne la mobilità, per le ragioni sopra esposte, nel bilancio d'esercizio 2016 sono stati esposti i dati della mobilità extra-regionale 2013 nota n. RA/280179 del 06/11/2015, in mancanza del conguaglio relativo all'anno 2014, i dati della mobilità intra-regionale da pubblico relativi all'anno 2015 nota n. RA/0026389/16 del 30/08/2016 e i dati della mobilità intra-regionale da privato 2016 come si evincono dalla tabella H consuntivo 2016;
- **Di allegare** al bilancio d'esercizio 2016 la contabilità stralcio di tutti i debiti, crediti e fondo di cassa risultanti alla data del 31.12.2016, sia della ex ULSS di Chieti e Ortona sia di quella di Lanciano e Vasto ai sensi dell'art. 41 della L.R. n. 146/96;
- **Di stabilire** che il Bilancio di Esercizio 2016 sarà trasmesso alla Regione Abruzzo Dipartimento per la Salute e il Welfare Servizio Programmazione Economico Finanziaria e Finanziamento del SSR e al Comitato Ristretto dei Sindaci, con riserva di invio anche del prescritto parere del Collegio Sindacale, in corso di elaborazione, non appena sarà formalizzato”.
- **Di trasmettere** copia del presente provvedimento al Servizio Contabilità e Bilancio, al Servizio Controllo di Gestione al Collegio Sindacale ed al Comitato ristretto dei Sindaci.

La presente deliberazione consta di n. \_\_\_\_ pagine e di n. \_\_\_\_ allegati.

**Il Dirigente Amministrativo**

(Dr. Tommaso Iantomasi)



**Il Direttore *ad interim* dell'UOC proponente**

che attesta la legittimità e la regolarità dell'atto

(Dr.ssa Sabrina Di Pietro)

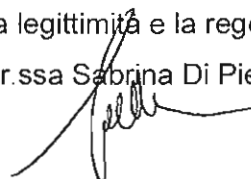

### CONTROLLO DI BUDGET

Si attesta, previa verifica, che il costo derivante dal presente atto trova sufficiente capienza all'interno del budget assegnato sul C.E. n. .... del bilancio (anno)

Il Direttore/Responsabile U.O. \_\_\_\_\_

Firma \_\_\_\_\_

### RISCONTRO CONTABILE

Si attesta l'esecuzione del riscontro di regolarità contabile e di verifica e/o effettuazione delle scritture contabili anche ai fini della liquidazione e del pagamento.

Il Direttore e/o Responsabile U.O. \_\_\_\_\_

Della sujestesa deliberazione viene iniziata la pubblicazione il giorno

19 MAG. 2017 con prot. n.

240907

all'Albo della ASL per rimanere ivi affissa per 15 giorni consecutivi ai sensi della L. n. 267/2000 e della L.R. n. 28/1992.

☒ La sujestesa deliberazione diverrà esecutiva a far data dal decimo giorno successivo alla pubblicazione.

☐ La sujestesa deliberazione è stata dichiarata "immediatamente eseguibile".

Il Funzionario preposto

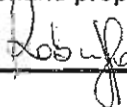



# **REGIONE ABRUZZO**

**AZIENDA SANITARIA LOCALE 02  
LANCIANO VASTO CHIETI**



**BILANCIO D'ESERCIZIO ANNO 2016**

*m*

**REGIONE ABRUZZO**  
**AZIENDA SANITARIA LOCALE 02**  
**LANCIANO VASTO CHIETI**



**STATO PATRIMONIALE E CONTO ECONOMICO**  
**ANNO 2016**

*Man*

| STATO PATRIMONIALE<br>ATTIVO  |                    |                    |                      |             |
|---|--------------------|--------------------|----------------------|-------------|
| SCHEMA DI BILANCIO  | 31/12/2016         | 31/12/2015         | VARIAZIONE 2016/2015 |             |
|   |                    |                    | Importo              | %           |
| <b>A) IMMOBILIZZAZIONI</b>  | 103.235            | 52.847             | 50.387               | 95,3%       |
| <b>I Immobilizzazioni immateriali</b>   | -                  | -                  | -                    | -           |
| 1) Costi d'impianto e di ampliamento  | -                  | -                  | -                    | -           |
| 2) Costi di ricerca e sviluppo  | -                  | -                  | -                    | -           |
| 3) Diritti di brevetto e di utilizzazione delle opere dell'ingegno  | -                  | -                  | -                    | -           |
| 4) Immobilizzazioni immateriali in corso e acconti  | -                  | -                  | -                    | -           |
| 5) Altre immobilizzazioni immateriali   | 103.235            | 52.847             | 50.387               | 95,3%       |
| <b>II Immobilizzazioni materiali</b>  | 196.197.620        | 200.586.698        | -4.389.078           | -2,2%       |
| 1) Terreni  | 2.263.850          | 2.263.850          | -                    | 0,0%        |
| a) Terreni disponibili  | -                  | -                  | -                    | -           |
| b) Terreni indisponibili  | 2.263.850          | 2.263.850          | -                    | 0,0%        |
| 2) Fabbricati   | 155.917.107        | 155.014.956        | 902.151              | 0,6%        |
| a) Fabbricati in corso d'opera (disponibili)  | -                  | -                  | -                    | -           |
| b) Fabbricati strumentali (indisponibili)   | 155.917.107        | 155.014.956        | 902.151              | 0,6%        |
| 3) Impianti e macchinari  | 12.340.813         | 12.425.221         | -84.408              | -0,7%       |
| 4) Attrezzature sanitarie e scientifiche  | 15.346.765         | 14.174.476         | 1.156.492            | 8,4%        |
| 5) Mobili e arredi  | 639.558            | 386.232            | 253.325              | 9,1%        |
| 6) Automezzi  | 491.473            | 237.083            | 254.390              | 107,3%      |
| 7) Oggetti d'arte   | -                  | -                  | -                    | -           |
| 8) Altre immobilizzazioni materiali   | 1.066.111          | 1.675.235          | -609.124             | -36,4%      |
| 9) Immobilizzazioni materiali in corso e acconti  | 5.117.710          | 14.209.074         | -6.091.364           | -42,9%      |
| <b>III Immobilizzazioni finanziarie (con separata indicazione, per ciascuna voce dei crediti, degli importi esigibili entro l'esercizio successivo)</b> | 8.470              | 8.470              | -                    | 0,0%        |
| 1) Crediti finanziari   | -                  | -                  | -                    | -           |
| a) Crediti finanziari v/ Stato  | -                  | -                  | -                    | -           |
| b) Crediti finanziari v/ Regioni  | -                  | -                  | -                    | -           |
| c) Crediti finanziari v/ provincie  | -                  | -                  | -                    | -           |
| d) Crediti finanziari v/ altri  | -                  | -                  | -                    | -           |
| 2) Titoli   | 8.470              | 8.470              | -                    | 0,0%        |
| a) Portafoglio  | 8.470              | 8.470              | -                    | 0,0%        |
| b) Altri titoli   | -                  | -                  | -                    | -           |
| <b>Totale A)</b>  | <b>296.304.324</b> | <b>260.659.015</b> | <b>4.335.809</b>     | <b>1,7%</b> |
| <b>B) ATTIVO CIRCOLANTE</b>   | 16.919.922         | 17.929.159         | -1.009.237           | -5,6%       |
| <b>I Rimanenze</b>  | 15.919.310         | 16.718.946         | -809.156             | -4,8%       |
| 1) Rimanenze beni materiali   | -                  | -                  | -                    | -           |
| 2) Rimanenze beni non materiali   | 1.000.112          | 1.200.163          | -200.051             | -16,7%      |
| 3) Acconti per acquisto beni materiali  | -                  | -                  | -                    | -           |
| 4) Acconti per acquisto beni non materiali  | -                  | -                  | -                    | -           |
| <b>II Crediti (con separata indicazione, per ciascuna voce, degli importi esigibili oltre l'esercizio successivo)</b>                                   | 729.737.548        | 628.719.839        | 101.017.710          | 16,1%       |
| 1) Crediti v/ Stato   | 120.260            | 112.500            | 7.760                | 6,9%        |
| a) Crediti v/ Stato - parte corrente  | -                  | -                  | -                    | -           |
| 1) Crediti v/ Stato per spesa corrente e acconti  | -                  | -                  | -                    | -           |
| 2) Crediti v/ Stato - altro   | -                  | -                  | -                    | -           |
| b) Crediti v/ Stato - investimenti  | -                  | -                  | -                    | -           |
| c) Crediti v/ Stato - per ricerca   | -                  | -                  | -                    | -           |
| 1) Crediti v/ Ministero della Salute per ricerca corrente   | -                  | -                  | -                    | -           |
| 2) Crediti v/ Ministero della Salute per ricerca finalizzata  | -                  | -                  | -                    | -           |
| 3) Crediti v/ Stato per ricerca - altre Amministrazioni centrali  | -                  | -                  | -                    | -           |
| 4) Crediti v/ Stato - investimenti per ricerca  | -                  | -                  | -                    | -           |
| d) Crediti v/ province  | 120.260            | 112.500            | 7.760                | 6,9%        |

|  |             |   |               |               |             |         |
|--|-------------|---|---------------|---------------|-------------|---------|
| 2) Crediti v/ Regione o Provincia Autonoma   | 710.264.292 | - | 710.264.292   | 612.932.384   | 97.331.908  | 13,9%   |
| a) Crediti v/ Regione o Provincia Autonoma - parte corrente  | 676.414.210 | - | 676.414.210   | 612.932.384   | 63.481.826  | 10,4%   |
| 1) Crediti v/ Regione o Provincia Autonoma per spesa corrente  | 676.414.210 | - | 676.414.210   | 612.932.384   | 63.481.826  | 10,4%   |
| a) Crediti v/ Regione o Provincia Autonoma per finanziamento sanitario ordinario corrente                | 663.213.727 | - | 663.213.727   | 603.406.131   | 59.807.596  | 9,9%    |
| b) Crediti v/ Regione o Provincia Autonoma per finanziamento sanitario aggiuntivo corrente LEA           | 13.158.554  | - | 11.158.554    | 9.375.953     | 3.832.600   | 41,1%   |
| c) Crediti v/ Regione o Provincia Autonoma per finanziamento sanitario aggiuntivo corrente altro LEA     | -           | - | -             | -             | -           | -       |
| d) Crediti v/ Regione o Provincia Autonoma per spesa corrente - altre                                    | -           | - | -             | -             | -           | -       |
| 2) Crediti v/ Regione o Provincia Autonoma per ricerca   | -           | - | -             | -             | -           | -       |
| 3) Crediti v/ Regione o Provincia Autonoma - parte capitale  | 33.850.011  | - | 33.850.011    | -             | 33.850.011  | -       |
| 1) Crediti v/ Regione o Provincia Autonoma per finanziamento per investimenti                            | -           | - | -             | -             | -           | -       |
| 2) Crediti v/ Regione o Provincia Autonoma per incremento fondo di dotazione                             | -           | - | -             | -             | -           | -       |
| 3) Crediti v/ Regione o Provincia Autonoma per ripiano perdite   | 33.850.011  | - | 33.850.011    | -             | 33.850.011  | -       |
| 4) Crediti v/ Regione o Provincia Autonoma per ricostruzione risorse da investimenti esercizi precedenti | -           | - | -             | -             | -           | -       |
| 3) Crediti v/ Comuni   | 2.416.173   | - | 2.416.173     | 74.014        | 2.342.160   | 3164,5% |
| 4) Crediti v/ aziende sanitarie pubbliche e secondo quota FSR da distribuire                             | 748.035     | - | 745.035       | 493.540       | 254.496     | 51,6%   |
| a) Crediti v/ aziende sanitarie pubbliche della Regione  | 499.030     | - | 499.030       | 311.062       | 187.968     | 102,9%  |
| b) Crediti v/ aziende sanitarie pubbliche fuori Regione  | 259.006     | - | 259.006       | 182.478       | 76.528      | 7,6%    |
| 5) Crediti v/ società partecipate e/o enti dipendenti della Regione                                      | 25.000      | - | 71.000        | 25.000        | -           | 0,0%    |
| 6) Crediti v/ Erario   | 563         | - | 873           | 876           | 46          | 5,5%    |
| 7) Crediti v/ altri  | 16.162.994  | - | 18.162.994    | 15.681.565    | 2.481.429   | 7,2%    |
| III Attività finanziarie che non costituiscono immobilizzazioni  | -           | - | -             | -             | -           | -       |
| 1) Partecipazioni che non costituiscono immobilizzazioni   | -           | - | -             | -             | -           | -       |
| 2) Altri titoli che non costituiscono immobilizzazioni   | -           | - | -             | -             | -           | -       |
| IV Disponibilità liquide   | -           | - | 88.051.902    | 137.860.796   | -69.808.893 | -44,2%  |
| 1) Cassa   | -           | - | 207.765       | 408.635       | -196        | -0,2%   |
| 2) Istituto Tesoriere  | -           | - | 83.453.941    | 153.280.463   | -69.826.522 | -44,2%  |
| 3) Tesoreria Unica   | -           | - | -             | -             | -           | -       |
| 4) Conto corrente postale  | -           | - | 2.190.176     | 4.171.701     | -1.981.525  | -47,5%  |
| Totale B)  | -           | - | 834.709.371   | 894.389.794   | 59.680.423  | 3,8%    |
| C) RATEI E RISCOINTI ATTIVI  | -           | - | -             | -             | -           | -       |
| I Ratei attivi   | -           | - | -             | -             | -           | -       |
| II Riscointi attivi  | -           | - | -             | 536.743       | -536.743    | -100,0% |
| Totale C)  | -           | - | -             | 536.743       | -536.743    | -100,0% |
| TOTALE ATTIVO (A+B+C)  | -           | - | 1.031.016.095 | 1.095.094.534 | 64.143.666  | 2,5%    |
| D) CONTI D'ORDINE  | -           | - | -             | -             | -           | -       |
| 1) Canoni di leasing ancora da pagare  | -           | - | -             | -             | -           | -       |
| 2) Depositi cauzionali   | -           | - | -             | -             | -           | -       |
| 3) Beni in comodato  | -           | - | -             | -             | -           | -       |
| 4) Altri conti d'ordine  | -           | - | -             | 2.579.907     | -2.579.907  | -100,0% |
| Totale D)  | -           | - | -             | 2.579.907     | -2.579.907  | -100,0% |

10/11

| STATO PATRIMONIALE   |               |               |                      |                      |                      | €           |
|--|---------------|---------------|----------------------|----------------------|----------------------|-------------|
| PASSIVO e PATRIMONIO NETTO   |               |               |                      |                      |                      |             |
| SCHEMA DI BILANCIO   |               |               | 31/12/2016           | 31/12/2015           | VARIAZIONE 2016/2015 |             |
|  |               |               |                      |                      | Importo              | %           |
| <b>A) PATRIMONIO NETTO</b>   |               |               |                      |                      |                      |             |
| I Fondo di dotazione   |               |               | -                    | -                    | -                    | -           |
| II Finanziamenti per investimenti  |               |               | 203.363.919          | 203.902.272          | -538.353             | -0,3%       |
| 1) Finanziamenti per beni di prima dotazione   |               |               | 77.162.590           | 82.123.255           | -4.960.666           | -6,0%       |
| 2) Finanziamenti da Stato per investimenti   |               |               | -                    | -                    | -                    | -           |
| a) Finanziamenti da Stato ex art. 20 Legge 67/88   |               |               | -                    | -                    | -                    | -           |
| b) Finanziamenti da Stato per ricerca  |               |               | -                    | -                    | -                    | -           |
| c) Finanziamenti da Stato - altro  |               |               | -                    | -                    | -                    | -           |
| 3) Finanziamenti da Regione per investimenti   |               |               | 98.336.631           | 100.732.411          | -2.395.780           | -2,4%       |
| 4) Finanziamenti da altri soggetti pubblici per investimenti   |               |               | -                    | -                    | -                    | -           |
| 5) Finanziamenti per investimenti da rettifiche contributivi in corso esercizio                                      |               |               | 27.864.699           | 21.046.605           | 6.818.093            | 32,4%       |
| III Riserve da donazioni e lasciti vincolati ad investimenti   |               |               | 1.500                | 1.500                | -                    | 0,0%        |
| IV Altre riserve   |               |               | -                    | -                    | -                    | -           |
| V Contributi per ripiano perdite   |               |               | -                    | -                    | -                    | -           |
| VI Utile (perdita) portato a nuovo   |               |               | -                    | 213.318              | -213.318             | -100,0%     |
| VII Utile (perdita) dell'esercizio   |               |               | -25.740.636          | -33.350.011          | 8.609.375            | -23,9%      |
| Totale A)  |               |               | 177.604.783          | 170.267.078          | 7.337.705            | 4,3%        |
| <b>B) FONDI PER RISCHI ED ONERI</b>  |               |               |                      |                      |                      |             |
| 1) Fondi per imposte, anche differite  |               |               | -                    | -                    | -                    | -           |
| 2) Fondi per rischi  |               |               | 26.484.234           | 24.664.234           | 1.800.000            | 7,3%        |
| 3) Fondi da distribuire  |               |               | -                    | -                    | -                    | -           |
| 4) Quota inutilizzata contributi di parte corrente vincolati   |               |               | 28.163.566           | 26.951.685           | 2.111.882            | 8,1%        |
| 5) Altri fondi oneri   |               |               | 17.803.491           | 20.721.896           | -2.918.405           | -14,1%      |
| Totale B)  |               |               | 72.451.291           | 71.457.814           | 993.477              | 1,4%        |
| <b>C) TRATTAMENTO FINE RAPPORTO</b>  |               |               |                      |                      |                      |             |
| 1) Premi operativi   |               |               | 3.431.101            | 3.182.230            | 248.871              | 7,8%        |
| 2) TFR personale dipendente  |               |               | -                    | -                    | -                    | -           |
| Totale C)  |               |               | 3.431.101            | 3.182.230            | 248.871              | 7,8%        |
| <b>D) DEBITI (con separata indicazione, per ciascuna voce, degli importi esigibili oltre l'esercizio successivo)</b> |               |               |                      |                      |                      |             |
|  | Entro 12 mesi | Oltre 12 mesi |                      |                      |                      |             |
| 1) Mutui passivi   | -             | -             | -                    | -                    | -                    | -           |
| 2) Debiti v/Stato  | 84.590        | -             | 84.590               | 92.732               | -8.142               | -8,8%       |
| 3) Debiti v/Regione o Provincia Autonoma   | 546.792.170   | -             | 546.792.170          | 458.890.308          | 87.901.862           | 19,2%       |
| 4) Debiti v/Comuni   | 10.311        | -             | 10.311               | 10.311               | -                    | 0,0%        |
| 5) Debiti v/aziende sanitarie pubbliche  | 7.113.273     | -             | 7.113.273            | 6.161.245            | 952.027              | 15,5%       |
| a) Debiti v/aziende sanitarie pubbliche della Regione per spesa corrente e mobilità                                  | -             | -             | -                    | -                    | -                    | -           |
| b) Debiti v/aziende sanitarie pubbliche della Regione per finanziamento sanitario aggiuntivo corrente L.E.-I         | -             | -             | -                    | -                    | -                    | -           |
| c) Debiti v/aziende sanitarie pubbliche della Regione per finanziamento sanitario aggiuntivo corrente oltre L.E.-I   | -             | -             | -                    | -                    | -                    | -           |
| d) Debiti v/aziende sanitarie pubbliche della Regione per altre prestazioni  | 5.406.445     | -             | 5.406.445            | 5.269.362            | 137.083              | 2,6%        |
| e) Debiti v/aziende sanitarie pubbliche della Regione per versamenti a patrimonio netto                              | -             | -             | -                    | -                    | -                    | -           |
| f) Debiti v/aziende sanitarie pubbliche fuori Regione  | 1.706.827     | -             | 1.706.827            | 891.883              | 814.944              | 91,4%       |
| 6) Debiti v/società partecipate e/o enti dipendenti della Regione  | 158.631       | -             | 158.631              | 158.735              | -104                 | -0,1%       |
| 7) Debiti v/fornitori  | 193.866.398   | -             | 193.866.398          | 249.913.191          | -56.046.793          | -22,4%      |
| 8) Debiti v/Istituto Tesoriere   | -             | -             | -                    | -                    | -                    | -           |
| 9) Debiti tributari  | 3.319.333     | -             | 3.319.333            | 13.060.821           | -9.741.488           | -74,6%      |
| 10) Debiti v/altri finanziatori  | -             | -             | -                    | -                    | -                    | -           |
| 11) Debiti v/istituti previdenziali, assistenziali e sicurezza sociale   | 3.364.059     | -             | 3.364.059            | 13.333.949           | -9.969.890           | -74,8%      |
| 12) Debiti v/altri   | 22.822.757    | -             | 22.822.757           | 19.166.138           | 3.656.619            | 19,1%       |
| Totale D)  | 777.531.521   | -             | 777.531.521          | 768.787.439          | 8.744.082            | 1,1%        |
| <b>E) RATEI E RISCONTI PASSIVI</b>   |               |               |                      |                      |                      |             |
| 1) Ratei passivi   | -             | -             | -                    | -                    | -                    | -           |
| 2) Risconti passivi  | -             | -             | -                    | -                    | -                    | -           |
| Totale E)  | -             | -             | -                    | -                    | -                    | -           |
| <b>TOTALE PASSIVO e PATRIMONIO NETTO (A+B+C+D+E)</b>   |               |               | <b>1.951.013.695</b> | <b>1.945.694.551</b> | <b>5.319.144</b>     | <b>0,3%</b> |
| <b>F) CONTI D'ORDINE</b>   |               |               |                      |                      |                      |             |
| 1) Canoni di leasing ancora da pagare  | -             | -             | -                    | -                    | -                    | -           |
| 2) Depositi cauzionali   | -             | -             | -                    | -                    | -                    | -           |
| 3) Beni in comodato  | -             | -             | -                    | -                    | -                    | -           |
| 4) Altri conti d'ordine  | -             | -             | -                    | 2.579.907            | -2.579.907           | -100,0%     |
| Totale F)  | -             | -             | -                    | 2.579.907            | -2.579.907           | -100,0%     |

| CONTO ECONOMICO  |                    |                    | VARIAZIONE 2016/2015 |               |
|--|--------------------|--------------------|----------------------|---------------|
| SCHEMA DI BILANCIO   | Consuntivo 2016    | Consuntivo 2015    |                      |               |
|  |                    |                    | Importo              | %             |
| <b>A) VALORE DELLA PRODUZIONE</b>  |                    |                    |                      |               |
| 1) Contributi in c/esercizio   | 688.369.561        | 686.284.625        | 2.084.937            | 0,30%         |
| a) Contributi in c/esercizio - da Regione o Provincia Autonoma per quota F.S. regionale                              | 687.819.016        | 685.251.370        | 2.567.646            | 0,37%         |
| b) Contributi in c/esercizio - extra fondo   | 526.545            | 1.033.255          | -506.709             | -49,04%       |
| 1) Contributi da Regione o Prov. Aut. (extra fondo) - rivalutati   | 274.899            | 429.711            | -154.812             | -36,03%       |
| 2) Contributi da Regione o Prov. Aut. (extra fondo) - Riserve aggiunte da bilancio a titolo di copertura L.E.A       | -                  | -                  | -                    | -             |
| 3) Contributi da Regione o Prov. Aut. (extra fondo) - Riserve aggiunte da bilancio a titolo di copertura extra L.E.A | -                  | -                  | -                    | -             |
| 4) Contributi da Regione o Prov. Aut. (extra fondo) - altro  | -                  | -                  | -                    | -             |
| 5) Contributi da aziende sanitarie pubbliche (extra fondo)   | 230.479            | 50.889             | 179.591              | 352,91%       |
| 6) Contributi da altri soggetti pubblici   | 21.167             | 552.655            | -531.488             | -96,17%       |
| c) Contributi in c/esercizio - per ricerca   | 24.000             | -                  | 24.000               | -             |
| 1) da Ministero della Salute per ricerca corrente  | -                  | -                  | -                    | -             |
| 2) da Ministero della Salute per ricerca finalizzata   | -                  | -                  | -                    | -             |
| 3) da Regione e altri soggetti pubblici  | -                  | -                  | -                    | -             |
| 4) da privati  | 24.000             | -                  | 24.000               | -             |
| d) Contributi in c/esercizio - da privati  | -                  | -                  | -                    | -             |
| 2) Rettifica contributi c/esercizio per destinazione ad investimenti   | -11.773.540        | -14.239.456        | 2.465.916            | -17,32%       |
| 3) Utilizzo fondi per quote inutilizzate contributi vincolati di esercizi precedenti                                 | 6.231.750          | 4.664.025          | 1.567.725            | 33,61%        |
| 4) Ricavi per prestazioni sanitarie e sociosanitarie a rilevanza sanitaria   | 80.476.675         | 87.382.663         | -6.905.988           | -7,90%        |
| a) Ricavi per prestazioni sanitarie e sociosanitarie - ad aziende sanitarie pubbliche                                | 72.557.834         | 80.857.379         | -8.299.545           | -10,26%       |
| b) Ricavi per prestazioni sanitarie e sociosanitarie - intramoenia   | 3.937.563          | 3.750.180          | 187.383              | 5,00%         |
| c) Ricavi per prestazioni sanitarie e sociosanitarie - altro   | 3.981.277          | 2.775.103          | 1.206.174            | 43,46%        |
| 5) Concorsi, recuperi e rimborsi   | 6.051.033          | 9.460.896          | -3.409.863           | -36,04%       |
| 6) Compartecipazione alla spesa per prestazioni sanitarie (Ticket)   | 10.151.122         | 10.712.910         | -561.788             | -5,24%        |
| 7) Quota contributi in c/capitale imputata nell'esercizio  | 14.103.307         | 12.682.874         | 1.420.432            | 11,20%        |
| 8) Incrementi delle immobilizzazioni per lavori interni  | -                  | -                  | -                    | -             |
| 9) Altri ricavi e proventi   | 2.092.501          | 1.310.311          | 782.190              | 59,69%        |
| <b>Totale A)</b>   | <b>795.702.408</b> | <b>798.258.849</b> | <b>-2.556.440</b>    | <b>-0,32%</b> |
| <b>B) COSTI DELLA PRODUZIONE</b>   |                    |                    |                      |               |
| 1) Acquisti di beni  | 127.592.970        | 132.595.901        | -5.002.931           | -3,77%        |
| a) Acquisti di beni sanitari   | 125.257.619        | 129.457.384        | -4.199.766           | -3,24%        |
| b) Acquisti di beni non sanitari   | 2.335.252          | 3.138.517          | -803.165             | -25,59%       |
| 2) Acquisti di servizi sanitari  | 335.534.332        | 337.529.663        | -1.995.332           | -0,59%        |
| a) Acquisti di servizi sanitari - Medicina di base   | 46.515.624         | 47.280.975         | -765.351             | -1,62%        |
| b) Acquisti di servizi sanitari - Farmaceutica   | 73.212.438         | 73.604.369         | -291.931             | -0,40%        |
| c) Acquisti di servizi sanitari per assistenza specialistica ambulatoriale   | 26.756.723         | 26.773.091         | -16.368              | -0,06%        |
| d) Acquisti di servizi sanitari per assistenza riabilitativa   | 27.466.359         | 25.720.823         | 1.745.536            | 6,79%         |
| e) Acquisti di servizi sanitari per assistenza integrativa   | 262.347            | 1.027.530          | -765.183             | -74,47%       |
| f) Acquisti di servizi sanitari per assistenza protesica   | 9.803.024          | 9.618.108          | 184.916              | 1,92%         |
| g) Acquisti di servizi sanitari per assistenza ospedaliera   | 92.704.859         | 101.276.953        | -8.572.123           | -8,46%        |
| h) Acquisti prestazioni di psichiatrica residenziale e semiresidenziale  | 11.434.513         | 9.909.452          | 1.525.061            | 15,39%        |
| i) Acquisti prestazioni di distribuzione farmaci File F  | 9.328.630          | 7.537.540          | 1.791.090            | 23,76%        |
| j) Acquisti prestazioni telematiche in convenzione   | 1.352.053          | 976.411            | 375.642              | 38,47%        |
| k) Acquisti prestazioni di trasporto sanitario   | 4.153.892          | 3.890.505          | 263.386              | 6,77%         |
| l) Acquisti prestazioni socio-sanitarie a rilevanza sanitaria  | 23.010.473         | 21.011.050         | 1.999.424            | 9,52%         |
| m) Compartecipazione al personale per att. Libero-prof. (intramoenia)  | 3.355.221          | 2.898.188          | 457.032              | 15,77%        |
| n) Rimborsi Assegni e contributi sanitari  | 645.616            | 552.694            | 92.922               | 16,81%        |
| o) Consulenze, collaborazioni, interinale, altre prestazioni di lavoro sanitarie e sociosanitarie                    | 5.232.641          | 5.021.804          | 200.837              | 4,00%         |
| p) Altri servizi sanitari e sociosanitari a rilevanza sanitaria  | 209.919            | 430.140            | -220.221             | -51,20%       |
| q) Costi per differenziale Tariffe TUC   | -                  | -                  | -                    | -             |

| CONTO ECONOMICO  |                       |                       | VARIAZIONE 2016/2015 |                 |
|--|-----------------------|-----------------------|----------------------|-----------------|
| SCHEMA DI BILANCIO   | Consumo 2016          | Consumo 2015          |                      |                 |
|  |                       |                       | Importo              | %               |
| 3) Acquisti di servizi non sanitari  | 57.083.564            | 51.980.960            | 5.102.605            | 9,82%           |
| a) Servizi non sanitari  | 51.344.271            | 46.660.891            | 4.683.379            | 10,04%          |
| b) Consulenze, collaborazioni, interinale, altre presunzioni di lavoro non sanitarie | 1.929.401             | 3.911.427             | 1.017.975            | 26,03%          |
| c) Formazione  | 809.892               | 1.408.642             | -598.749             | -42,51%         |
| 4) Manutenzione e riparazione  | 17.436.132            | 17.209.836            | 227.096              | 1,32%           |
| 5) Godimento di beni di terzi  | 5.709.325             | 5.442.034             | 267.291              | 4,91%           |
| 6) Costi del personale   | 233.576.556           | 235.695.280           | -2.118.724           | -0,90%          |
| a) Personale dirigente medico  | 95.222.215            | 96.291.851            | -369.636             | -0,38%          |
| b) Personale dirigente ruolo sanitario non medico                                    | 6.612.238             | 6.507.663             | 104.573              | 1,61%           |
| c) Personale comparto ruolo sanitario  | 95.859.248            | 96.567.705            | -708.457             | -0,73%          |
| d) Personale dirigente altri ruoli   | 2.013.936             | 2.057.229             | -43.293              | -2,10%          |
| e) Personale comparto altri ruoli  | 33.168.919            | 34.270.830            | -1.101.911           | -3,22%          |
| 7) Oneri diversi di gestione   | 2.283.543             | 2.965.602             | -682.059             | -23,00%         |
| 8) Ammortamenti  | 15.568.450            | 14.328.342            | 1.240.108            | 8,65%           |
| a) Ammortamenti immobilizzazioni immateriali   | 28.411                | 24.248                | 4.163                | 17,17%          |
| b) Ammortamenti dei fabbricati   | 8.152.705             | 7.857.778             | 294.927              | 3,75%           |
| c) Ammortamenti delle altre immobilizzazioni materiali                               | 7.387.334             | 6.446.316             | 941.018              | 14,60%          |
| 9) Svalutazione delle immobilizzazioni e dei crediti                                 | -                     | -                     | -                    | -               |
| 10) Variazione delle rimanenze   | 1.009.237             | -5.107.750            | 6.116.987            | -119,76%        |
| a) Variazione delle rimanenze sanitarie  | 809.186               | -4.904.632            | 5.713.818            | -116,50%        |
| b) Variazione delle rimanenze non sanitarie  | 200.051               | -203.118              | 403.169              | -198,49%        |
| 11) Accantonamenti   | 19.354.689            | 19.398.725            | -44.037              | -0,23%          |
| a) Accantonamenti per rischi   | 9.905.785             | 10.475.730            | -572.944             | -5,47%          |
| b) Accantonamenti per premio operosità   | 303.000               | 317.760               | -14.760              | -4,64%          |
| c) Accantonamenti per quote inutilizzate di contributi vincolati                     | 5.294.793             | 4.647.790             | 647.003              | 13,92%          |
| d) Altri accantonamenti  | 3.851.110             | 3.954.446             | -103.336             | -2,61%          |
| <b>Totale B)</b>   | <b>815.148.798</b>    | <b>812.037.793</b>    | <b>3.111.005</b>     | <b>0,38%</b>    |
| <b>DIFF. TRA VALORE E COSTI DELLA PRODUZIONE (A-B)</b>                               | <b>-19.446.389</b>    | <b>-13.778.944</b>    | <b>-5.667.445</b>    | <b>-41,13%</b>  |
| <b>C) PROVENTI E ONERI FINANZIARI</b>  |                       |                       |                      |                 |
| 1) Interessi attivi ed altri proventi finanziari                                     | 28.232                | 1.376                 | 26.856               | 1952,32%        |
| 2) Interessi passivi ed altri oneri finanziari                                       | 556.473               | 511.153               | 45.319               | 8,87%           |
| <b>Totale C)</b>   | <b>-528.241</b>       | <b>-509.778</b>       | <b>-18.463</b>       | <b>5,62%</b>    |
| <b>D) RETTIFICHE DI VALORE DI ATTIVITA' FINANZIARIE</b>                              |                       |                       |                      |                 |
| 1) Rivalutazioni   | -                     | -                     | -                    | -               |
| 2) Svalutazioni  | -                     | -                     | -                    | -               |
| <b>Totale D)</b>   | <b>-</b>              | <b>-</b>              | <b>-</b>             | <b>-</b>        |
| <b>E) PROVENTI E ONERI STRAORDINARI</b>  |                       |                       |                      |                 |
| 1) Proventi straordinari   | 46.039.760            | 14.388.672            | 31.651.088           | 219,97%         |
| a) Plusvalenze   | -                     | -                     | -                    | -               |
| b) Altri proventi straordinari   | 46.039.760            | 14.388.672            | 31.651.088           | 219,97%         |
| 2) Oneri straordinari  | 34.426.310            | 16.305.225            | 18.121.085           | 111,14%         |
| a) Minusvalenze  | -                     | -                     | -                    | -               |
| b) Altri oneri straordinari  | 34.426.310            | 16.305.225            | 18.121.085           | 111,14%         |
| <b>Totale E)</b>   | <b>11.613.450</b>     | <b>-1.916.553</b>     | <b>13.530.004</b>    | <b>-705,95%</b> |
| <b>RISULTATO PRIMA DELLE IMPOSTE (A-B+C+D+E)</b>                                     | <b>-8.361.180</b>     | <b>-16.205.275</b>    | <b>7.844.095</b>     | <b>-48,40%</b>  |
| <b>Y) IMPOSTE SUL REDDITO DELL'ESERCIZIO</b>   |                       |                       |                      |                 |
| 1) IRAP  | 17.010.607            | 17.311.592            | -300.985             | -1,74%          |
| a) IRAP relativa a personale dipendente  | 15.679.418            | 16.112.259            | -432.841             | -2,69%          |
| b) IRAP relativa a collaboratori e personale assimilato a lavoro dipendente          | 1.092.551             | 938.590               | 153.961              | 16,40%          |
| c) IRAP relativa ad attività di libera professione (mutamento)                       | 238.639               | 260.744               | -22.105              | -8,48%          |
| d) IRAP relativa ad attività commerciali   | -                     | -                     | -                    | -               |
| 2) IRES  | 388.849               | 333.144               | 55.705               | 16,72%          |
| 3) Accantonamento a fondo imposte (accertamenti, condoni, ecc.)                      | -                     | -                     | -                    | -               |
| <b>Totale Y)</b>   | <b>17.399.456</b>     | <b>17.644.736</b>     | <b>-245.280</b>      | <b>-1,39%</b>   |
| <b>UTILE (PERDITA) DELL'ESERCIZIO</b>  | <b>-25.760.636,24</b> | <b>-33.850.011,40</b> | <b>8.089.375,16</b>  | <b>-23,90%</b>  |

**REGIONE ABRUZZO**

**AZIENDA SANITARIA LOCALE 02  
LANCIANO VASTO CHIETI**



**NOTA INTEGRATIVA ANNO 2016**

*[Handwritten signature]*

## 1. Criteri generali di formazione del bilancio di esercizio

Il bilancio d'esercizio è costituito dallo stato patrimoniale, dal conto economico, dal rendiconto finanziario e dalla presente nota integrativa, ed è corredato dalla relazione sulla gestione. Esso è stato predisposto secondo le disposizioni del D. Lgs. 118/2011, quindi facendo riferimento al Codice Civile e ai Principi Contabili Nazionali (OIC), fatto salvo quanto difformemente previsto dallo stesso D. Lgs. 118/2011 e s.m.i., nonché dai successivi decreti ministeriali di attuazione.

Il bilancio di esercizio è stato redatto, anche, in conformità alla Legge Regionale n. 146 del 24 dicembre 1996 ed alla successiva L.R. del 26 aprile 2004 n. 15 che disciplina le norme in materia di programmazione, contabilità, gestione e controllo delle Aziende del Servizio Sanitario Regionale, con particolare riferimento alle norme del Titolo III "Rilevazioni contabili ed extra-contabili e bilanci", che rimandano, tra l'altro, alle norme del Codice Civile.

Per la predisposizione del bilancio d'esercizio sono state seguite, inoltre, le direttive contenute nelle "Linee guida alla redazione del bilancio d'esercizio 2016" emanate dal Servizio Programmazione Economico-Finanziaria della Regione Abruzzo con nota prot. n. RA/099777/DPF012 del 12 aprile 2017 e nelle integrazioni alle stesse emanate con nota prot. n. RA/0103857/DPF012 del 18 aprile 2017 e con nota prot. RA/109151/17/DPF012 del 21 aprile 2017, fermo restando le norme del Codice Civile in materia.

La presente nota integrativa, in particolare, contiene tutte le informazioni richieste dal D. Lgs. 118/2011 e s.m.i., nonché dai successivi decreti ministeriali di attuazione. Fornisce inoltre tutte le informazioni supplementari, anche se non specificamente richieste da disposizioni di legge, ritenute necessarie a dare una rappresentazione veritiera e corretta dei fatti aziendali e in ottemperanza al postulato della chiarezza del bilancio.

Lo stato patrimoniale, il conto economico, il rendiconto finanziario e la nota integrativa sono stati predisposti in unità di euro.

Il Piano dei Conti e le relative aggregazioni dello stesso nelle voci di CE ed SP SIS ed in quelle del Bilancio IV direttiva CEE adottati, sono quelli di cui ai seguenti provvedimenti:

- DGR n. 153 del 4 marzo 2013;
- DCA n. 130/2014 del 20 ottobre 2014, recante modifiche al Piano dei Conti adottato con DGR n. 153/2013;
- Determinazione del Dirigente del Servizio "Programmazione economico-finanziaria e Controllo di gestione delle Aziende Sanitarie" del Dipartimento per la Salute ed il Welfare



*NOTA INTEGRATIVA AL BILANCIO D'ESERCIZIO 2016*

- della Regione Abruzzo n. DG22/19 del 14/4/2015, recante: "Piano dei Conti degli Enti del SSR Decreto Commissariale n. 130/2014. Integrazioni e modifiche";
- Determinazione del Dirigente del Servizio "Programmazione economico-finanziaria e Controllo di gestione delle Aziende Sanitarie" del Dipartimento per la Salute ed il Welfare della Regione Abruzzo n. DPF12/16 del 30/11/2015, recante: "Piano dei Conti degli Enti del SSR Decreto Commissariale n. 130/2014, integrato e modificato con Determinazione Regionale n. DG22/19 del 14/4/2015. Integrazioni", recepita dall'Azienda con Delibera del Direttore Generale n. 16 del 28/12/2015;
  - Determinazione del Dirigente del Servizio "Programmazione economico-finanziaria e Controllo di gestione delle Aziende Sanitarie" del Dipartimento per la Salute ed il Welfare della Regione Abruzzo n. DPF12/17 del 01/12/2015, recante: "Piano dei Conti degli Enti del SSR Decreto Commissariale n. 130/2014, integrato e modificato con Determinazione Regionale n. DG22/19 del 14/4/2015 ed integrato con Determinazione n. DPF12/16 del 30/11/2015. Integrazioni e modifiche", recepita dall'Azienda con Delibera del Direttore Generale n. 209 del 29/22/2016, allegata al presente Bilancio.

Si attesta che il Piano dei Conti regionale è stato correttamente applicato.

**Eventuali deroghe all'applicazione di disposizioni di legge:**

Non si sono verificati casi eccezionali che impongano di derogare alle disposizioni di legge.

**Eventuali deroghe al principio di continuità di applicazione dei criteri di valutazione:**

Si sono rese necessarie modifiche ai criteri utilizzati nella formazione del bilancio, così come previsto dal D. Lgs. 118/2011 che all'art. 29 (principi di valutazione specifici del settore sanitario), ha previsto che l'ammortamento delle immobilizzazioni materiali ed immateriali si effettua per quote costanti secondo le aliquote previste nella tabella di cui all'allegato n. 3.

Inoltre, le immobilizzazioni acquistate con l'utilizzo dei contributi in conto esercizio sono state ammortizzate così come stabilito all'Intesa del 6 settembre 2013 sullo schema di decreto del Ministro della salute di concerto con il Ministro dell'economia e delle finanze concernente l'adozione di documenti afferenti la casistica applicativa di quanto previsto dal Titolo II del D.lgs. 118/2011, Documento n.1 "La sterilizzazione degli ammortamenti" la quale stabilisce che, anche durante il periodo transitorio introdotto dalle modifiche apportate dalla legge di stabilità 2013 al D.lgs. 118/2011, le immobilizzazioni acquisite con contributi in conto esercizio vanno ammortizzate secondo le aliquote dell'allegato 3 al D.lgs. 118/11 e i relativi ammortamenti di



conseguenza sterilizzati. Il Documento n.1 prosegue stabilendo anche che lo storno dei contributi in conto esercizio da conto economico a patrimonio netto deve avvenire non interamente nell'esercizio di acquisizione del bene, bensì pro-quota secondo le specifiche aliquote previste dal D.lgs. 118/11 per il periodo transitorio applicando le seguenti percentuali:

- 1) esercizio di acquisizione 2012: per il 20% del loro valore nel 2012, 2013, 2014, 2015 e 2016;
- 2) esercizio di acquisizione 2013: per il 40% del loro valore nel 2013, 2014; per il 20% nel 2015;
- 3) esercizio di acquisizione 2014: per il 60% del loro valore nel 2014; per il 40% nel 2015;
- 4) esercizio di acquisizione 2015: per il 80% del loro valore nel 2014; per il 20% nel 2016".

Nel presente bilancio 2016, pertanto, in aderenza a quanto sopra riportato, si è provveduto ad effettuare lo storno residuale del 20% dei contributi in conto esercizio da conto economico a patrimonio netto relativo al periodo 2012 e 2015.

#### **Eventuali casi di non comparabilità delle voci rispetto all'esercizio precedente:**

Le voci dell'esercizio precedente, relative allo stato patrimoniale, al conto economico e/o al rendiconto finanziario sono comparabili con quelle del precedente esercizio.

#### **Altre informazioni di carattere generale, relative alla conversione dei valori**

Nel corso dell'esercizio non sono state effettuate conversioni di voci di bilancio espresse all'origine in moneta diversa dall'Euro.

## **2. Criteri di valutazione adottati per la redazione del bilancio di esercizio**

Il bilancio di esercizio è lo strumento di informazione patrimoniale, finanziaria ed economica dell'azienda sanitaria. Perché possa svolgere tale funzione, il bilancio è stato redatto con chiarezza, così da rappresentare in modo veritiero e corretto la situazione patrimoniale e finanziaria dell'azienda e il risultato economico dell'esercizio.

Le caratteristiche sopra menzionate sono state assicurate, laddove necessario, dall'inserimento di informazioni complementari. Se vi è stata deroga alle disposizioni di legge, essa è stata motivata e ne sono stati esplicitati gli effetti sulla situazione patrimoniale, finanziaria ed economica dell'azienda nella presente nota integrativa.

La valutazione delle voci di bilancio è stata fatta ispirandosi ai principi di prudenza e competenza, tenendo conto della funzione economica dell'elemento attivo e passivo considerato e nella prospettiva della continuazione dell'attività.



L'applicazione del principio di prudenza ha comportato la valutazione individuale degli elementi componenti le singole poste o voci delle attività o passività, per evitare compensi tra perdite che dovevano essere riconosciute e utili da non riconoscere in quanto non realizzati.

In ottemperanza al principio di competenza, l'effetto delle operazioni e degli altri eventi è stato rilevato contabilmente e attribuito all'esercizio al quale tali operazioni ed eventi si riferiscono, e non a quello in cui si concretizzano i relativi movimenti di numerario (incassi e pagamenti).

I criteri di valutazione adottati sono sintetizzati nella tabella che segue.

| <b>Posta di bilancio</b>     | <b>Criterio di valutazione</b>   |
|------------------------------|--|
| Immobilizzazioni immateriali | <p>Sono iscritte al costo di acquisto o di produzione, inclusi i costi accessori e l'IVA in quanto non detraibile. Sono esposte in bilancio al netto degli ammortamenti effettuati nel corso degli esercizi.</p> <p>Le aliquote di ammortamento sono quelle fissate dal D. Lgs. 118/2011 e s.m.i., nonché dai successivi decreti ministeriali di attuazione.</p> <p>L'iscrizione tra le immobilizzazioni dei costi di impianto e di ampliamento, di ricerca e sviluppo avviene con il consenso del collegio sindacale.</p>   |
| Immobilizzazioni materiali   | <p>Sono iscritte al costo di acquisto o di produzione, inclusi i costi accessori e l'IVA in quanto non detraibile. Sono esposte in bilancio al netto dei relativi fondi di ammortamento.</p> <p>Le aliquote di ammortamento sono quelle fissate dal D. Lgs. 118/2011 e s.m.i., nonché dai successivi decreti ministeriali di attuazione.</p> <p>I fabbricati di primo conferimento sono stati iscritti sulla base dei seguenti criteri di valutazione: valore catastale o in mancanza valore di stima, rilevato al 31/12/1997.</p> <p>I fabbricati ricevuti a titolo gratuito, dalla regione o da altri soggetti pubblici e privati, successivamente alla costituzione dell'azienda, sono stati iscritti sulla base dei seguenti criteri di valutazione: valore catastale o in mancanza valore di stima.</p> <p>I costi di manutenzione e riparazione che non rivestono carattere incrementativo del valore e/o della funzionalità dei beni sono addebitati al conto economico dell'esercizio in cui sono sostenuti. Le spese di manutenzione e riparazione aventi natura incrementativa sono imputate all'attivo patrimoniale e, successivamente, ammortizzate. Le immobilizzazioni che, alla fine dell'esercizio, presentano un valore durevolmente inferiore rispetto al residuo costo da ammortizzare vengono iscritte a tale minor valore. Questo non viene mantenuto se negli esercizi successivi vengono meno le ragioni della svalutazione effettuata.</p> <p>Le immobilizzazioni materiali detenute in base a contratti di leasing finanziario vengono contabilizzate secondo quanto previsto dalla vigente normativa italiana, la quale prevede l'addebito a conto economico per competenza dei canoni, l'indicazione dell'impegno per canoni a scadere nei conti d'ordine e l'inserimento del cespite tra le immobilizzazioni solo all'atto del riscatto.</p> |
| Titoli                       | Sono iscritti al minor valore tra il prezzo d'acquisto e quanto è possibile realizzare sulla base dell'andamento del mercato.  |
| Partecipazioni               | Sono iscritte al costo di acquisto o di sottoscrizione, eventualmente rettificato per riflettere perdite permanenti di valore. Tale minor valore non verrà mantenuto negli esercizi successivi qualora vengano meno le ragioni della svalutazione effettuata.  |
| Rimanenze                    | Sono iscritte al minore tra costo di acquisto o di produzione e valore desumibile dall'andamento del mercato. Per i beni fungibili il costo è calcolato con il metodo della media ponderata.   |



|                               |   |
|-------------------------------|---|
| Crediti                       | Sono esposti al presumibile valore di realizzo. L'adeguamento del valore nominale dei crediti al valore presunto di realizzo è ottenuto mediante apposito fondo al fine di tener conto dei rischi di inesigibilità.   |
| Disponibilità liquide         | Sono iscritte in bilancio al loro valore nominale.  |
| Ratei e risconti              | Sono determinati in proporzione al periodo temporale di competenza del costo o del ricavo comune a due o più esercizi.  |
| Patrimonio netto              | I contributi per ripiano perdite sono rilevati con le modalità previste dal D. Lgs. 118/2011 e s.m.i., nonché dai successivi decreti ministeriali di attuazione. I contributi in conto capitale sono rilevati con le modalità previste dal D. Lgs. 118/2011 e s.m.i., nonché dai successivi decreti ministeriali di attuazione. L'ammortamento dei beni acquistati in sostituzione di beni acquisiti con contributi in conto capitale o conferiti che siano stati alienati o destinati alla vendita viene anch'esso sterilizzato.<br>Per i beni di primo conferimento, la sterilizzazione degli ammortamenti avviene mediante storno a conto economico di quote della voce di Patrimonio Netto "Finanziamenti per beni di prima dotazione". |
| Fondi per rischi e oneri      | I fondi per quote inutilizzate di contributi sono costituiti da accantonamenti determinati con le modalità previste dall'art. 29 comma 1, lett. e) del D. Lgs. 118/2011 e s.m.i., nonché dai successivi decreti ministeriali di attuazione. I fondi per rischi e oneri sono costituiti da accantonamenti effettuati allo scopo di coprire perdite o debiti di natura determinata e di esistenza certa o probabile, che alla data di chiusura dell'esercizio sono però indeterminati nell'ammontare e/o nella data di sopravvenienza, secondo quanto previsto dall'art. 29, comma 1, lett. g) del D. Lgs. 118/2011 e s.m.i., nonché dai successivi decreti ministeriali di attuazione.   |
| Premio operosità Medici SUMAI | È determinato secondo le norme e disposizioni contenute nella Convenzione Unica Nazionale che regolano la determinazione del premio di operosità dei medici SUMAI.  |
| TFR                           | Rappresenta l'effettivo debito maturato, in conformità alla legge e ai contratti vigenti.<br>Il fondo corrisponde al totale delle singole indennità maturate alla data di chiusura del bilancio, al netto degli acconti erogati, ed è pari a quanto si sarebbe dovuto corrispondere nell'ipotesi di cessazione del rapporto di lavoro in tale data.   |
| Debiti                        | Sono rilevati al loro valore nominale.  |
| Ricavi e costi                | Sono rilevati secondo i principi della prudenza e della competenza economica, anche mediante l'iscrizione dei relativi ratei e risconti.  |
| Imposte sul reddito           | Sono determinate secondo le norme e le aliquote vigenti.  |
| Conti d'ordine                | Impegni e garanzie sono indicati nei conti d'ordine al loro valore contrattuale residuo. I beni di terzi sono indicati nei conti d'ordine in base al loro valore di mercato al momento dell'ingresso in azienda.  |



## IMMOBILIZZAZIONI IMMATERIALI

Tab.1 – Dettagli e movimentazioni delle immobilizzazioni immateriali

| CODICE MOD. SP | IMMOBILIZZAZIONI IMMATERIALI  | ESERCIZI PRECEDENTI               |               |              |                    | MOVIMENTI DELL'ESERCIZIO |                               |               |              |              |                            | Valore Netto Contabile |              |
|----------------|---|-----------------------------------|---------------|--------------|--------------------|--------------------------|-------------------------------|---------------|--------------|--------------|----------------------------|------------------------|--------------|
|                |   | Costo storico                     | Rivalutazioni | Svalutazioni | Fondo ammontamento | Valore netto iniziale    | Giroconti e Riclassificazioni | Rivalutazioni | Svalutazioni | Acquisizioni | Dismissioni (valore netto) |                        | Ammortamenti |
| AAA010         | Costi d'impianto e di ampliamento                                   |                                   |               |              |                    |                          |                               |               |              |              |                            |                        |              |
| AAA040         | Costi di ricerca e sviluppo   |                                   |               |              |                    |                          |                               |               |              |              |                            |                        |              |
| AAA070         | Dritti di brevetto e diritti di utilizzazione delle opere d'ingegno | 102.665                           |               |              | 102.665            | 0                        |                               |               |              |              |                            | 0                      | 0            |
| AAA120         | Immobilizzazioni immateriali in corso e acconti                     |                                   |               |              |                    |                          |                               |               |              |              |                            |                        |              |
| AAA130         | Altre immobilizzazioni immateriali                                  |                                   |               |              |                    |                          |                               |               |              |              |                            |                        |              |
| AAA140         | Concessioni, licenze, marchi e diritti simili                       | 127.938                           |               |              | 75.090             | 52.848                   |                               |               |              | 78.798       |                            | 28.411                 | 103.235      |
|                | di cui soggetti a sterilizzazione                                   | 67.335                            |               |              | 20.680             | 46.655                   |                               |               |              | 78.798       |                            | 25.937                 | 99.516       |
| AAA160         | Migliorie su beni di terzi  |                                   |               |              |                    |                          |                               |               |              |              |                            |                        |              |
| AAA180         | Pubblicità  |                                   |               |              |                    |                          |                               |               |              |              |                            |                        |              |
|                | TOTALE IMMOBILIZZAZIONI IMMATERIALI                                 | 230.603                           |               |              | 177.755            | 52.848                   |                               |               |              | 78.798       |                            | 28.411                 | 103.235      |
|                |   | 67.335                            |               |              | 20.680             | 46.655                   |                               |               |              | 78.798       |                            | 25.937                 | 99.516       |
|                |   | di cui soggette a sterilizzazione |               |              |                    |                          |                               |               |              |              |                            |                        |              |

Tab. 2 – Dettaglio costi di impianto e di ampliamento

| DETTAGLIO COSTI D'IMPIANTO E DI AMPLIAMENTO |  |  | MOVIMENTI DELL'ESERCIZIO |            |               | ALTRE INFORMAZIONI |  |  |
|---|--|--|--------------------------|------------|---------------|--------------------|--|--|
|   |  |  | Valore iniziale          | Incrementi | Valore finale | Ragioni iscrizione | Estremi del verbale del Collegio Sindacale |  |
| Descrizione composizione                    |  |  | 0                        | 0          | 0             |                    |  |  |
| ....  |  |  |                          |            |               |                    |  |  |
| ....  |  |  |                          |            |               |                    |  |  |

Tab. 3 – Dettaglio costi di ricerca e sviluppo

| DETTAGLIO COSTI DI RICERCA E SVILUPPO | MOVIMENTI DELL'ESERCIZIO |            |               | ALTRE INFORMAZIONI |  |
|---------------------------------------|--------------------------|------------|---------------|--------------------|--|
|                                       | Valore iniziale          | Incrementi | Valore finale | Ragioni iscrizione | Estremi del verbale del Collegio Sindacale |
| Descrizione composizione              | 0                        | 0          | 0             |                    |  |
| ....                                  |                          |            |               |                    |  |
| ...                                   |                          |            |               |                    |  |

Tab. 4 – Dettaglio costi di pubblicità

| DETTAGLIO PUBBLICITA'    | MOVIMENTI DELL'ESERCIZIO |            |               | ALTRE INFORMAZIONI |  |
|--------------------------|--------------------------|------------|---------------|--------------------|--|
|                          | Valore iniziale          | Incrementi | Valore finale | Ragioni iscrizione | Estremi del verbale del Collegio Sindacale |
| Descrizione composizione | 0                        | 0          | 0             |                    |  |
| ....                     |                          |            |               |                    |  |
| ...                      |                          |            |               |                    |  |

Nel corso dell'esercizio 2016, sono stati effettuati acquisti di immobilizzazioni immateriali per un importo pari ad € 78.798. Per queste immobilizzazioni ci si è avvalsi della facoltà di adottare aliquote di ammortamento corrispondenti a quelle indicate nel D. Lgs. 118/2011 e s.m.i., per i motivi di seguito specificati. Per la quota di ammortamento 2014, invece, trattandosi di licenze d'uso software relative all'acquisto di antivirus per i pc aziendali con validità triennale, si è applicata l'aliquota del 33%, per ripartire adeguatamente il costo durante tutta la vita utile del bene immateriale pluriennale.

**IMMOBILIZZAZIONI MATERIALI**

Il valore delle immobilizzazioni al 31.12.2016 accoglie i saldi iniziali ed i movimenti dell'esercizio 2016.

Gli ammortamenti delle immobilizzazioni materiali ed immateriali è stato effettuato per quote costanti secondo le aliquote indicate nella tabella di cui all'allegato 3 del D. Lgs. 118/2011.

Il dettaglio è il seguente:

| Categoria                                     | Anni | Aliquota<br>ammortamento |
|---|------|--------------------------|
| <b>IMMOBILIZZAZIONI MATERIALI</b>             |      |                          |
| Terreni                                       | ---  | ---                      |
| Fabbricati                                    | 33,3 | 3%                       |
| Impianti e macchinari (pertinenze)            | 33,3 | 3%                       |
| Impianti e macchinari                         | 8    | 12.5%                    |
| Mobili e arredi sanitari                      | 8    | 12.5%                    |
| Attrezzature, apparecchi e strumenti sanitari | 5    | 20%                      |
| Altri beni materiali                          | 5    | 20%                      |
| Automezzi                                     | 4    | 25%                      |
| Immobilizzazioni materiali in corso           | ---  | ---                      |

In linea generale, per i cespiti acquisiti nel corso dell'esercizio 2016 è stata applicata forfetariamente la metà dell'aliquota normale.

I cespiti di valore inferiore a € 516, divenuti disponibili e pronti per l'uso nel corso dell'esercizio 2016, sono stati integralmente ammortizzati.

Nel corso dell'esercizio non sono state effettuate né svalutazioni né rivalutazioni di immobilizzazioni materiali e/o immateriali.

Nel corso dell'esercizio non si sono effettuate capitalizzazioni di costi (la voce CE "Incrementi delle immobilizzazioni per lavori interni" è pari a zero).

Nel corso dell'esercizio non si sono capitalizzati oneri finanziari.



L'Azienda è provvista del libro cespiti aggiornato pur in presenza di criticità, legate al processo di fusione avvenuto nell'anno 2010, che riguardano la ricognizione del patrimonio e la ricongiunzione dei libri cespiti delle ex Asl di Chieti e Lanciano-Vasto.

Per far fronte a tali criticità, nell'esercizio 2015, è stata aggiudicata la procedura di gara per "l'affidamento dei servizi per la gestione del processo di inventariazione dei beni mobili e immobili della ASL 02 Lanciano-Vasto-Chieti" (Delibera DG n°368 del 26 marzo 2015).

L'Operatore Economico "EXITone S.p.a.", aggiudicatario del servizio in parola, ha rimesso all'Azienda un documento denominato "Esiti finali delle attività di censimento mobiliare e immobiliare". Tale atto, a seguito di approfondite analisi e riscontri che l'Azienda dovrà attivare, costituirà la base di partenza per il processo di allineamento tra il libro cespiti e le risultanze contabili aziendali.



ASL 02 Lanciano-Vasto-Chieti  
NOTA INTEGRATIVA AL BILANCIO D'ESERCIZIO 2016

Tab.5 – Dettagli e movimentazioni delle immobilizzazioni materiali

| COD.<br>MOD SP | IMMOBILIZZAZIONI MATERIALI                    | ESERCIZI PRECEDENTI |               |              |                    | MOVIMENTI DELL'ESERCIZIO |                           |               |              |  |                            | Valore Netto<br>Contabile |              |
|----------------|---|---------------------|---------------|--------------|--------------------|--------------------------|---------------------------|---------------|--------------|--|----------------------------|---------------------------|--------------|
|                |   | Costo storico       | Rivalutazioni | Svalutazioni | Fondo ammortamento | Valore netto iniziale    | Giroconti e Rivalutazioni | Rivalutazioni | Svalutazioni | Acquisizioni e costruzioni in economia | Dismissioni (valore netto) |                           | Ammortamenti |
| AAA290         | Terreni disponibili                           | 0                   |               |              |                    | 0                        |                           |               |              | 0                                      |                            |                           | 0            |
| AAA300         | Terreni indisponibili                         | 2.263.880           |               |              |                    | 2.263.880                |                           |               |              | 0                                      |                            |                           | 2.263.880    |
| AAA320         | Fabbricati non strumentali (disponibili)      | 0                   |               |              | 0                  | 0                        |                           |               |              | 0                                      |                            | 0                         | 0            |
|                | di cui soggetti a sterilizzazione             | 0                   |               |              | 0                  | 0                        |                           |               |              | 0                                      |                            | 0                         | 0            |
| AAA350         | Fabbricati strumentali (indisponibili)        | 267.213.084         |               |              | 112.198.089        | 155.014.995              | 5.052.230                 |               |              | 4.002.586                              |                            | 8.152.704                 | 155.917.107  |
|                | di cui soggetti a sterilizzazione             | 258.696.999         |               |              | 110.962.027        | 147.734.972              | 569.419                   |               |              | 4.002.586                              |                            | 7.829.490                 | 144.477.487  |
| AAA380         | Impianti e macchinari                         | 34.360.785          |               |              | 21.935.564         | 12.425.221               | 654.108                   |               |              | 194.356                                |                            | 932.872                   | 12.340.813   |
|                | di cui soggetti a sterilizzazione             | 26.023.757          |               |              | 14.036.147         | 11.987.610               |                           |               |              | 194.356                                |                            | 753.112                   | 11.428.854   |
| AAA410         | Attrezzature sanitarie e scientifiche         | 110.099.263         |               |              | 95.924.787         | 14.174.476               |                           |               |              | 5.787.261                              |                            | 4.985.796                 | 15.360.968   |
|                | di cui soggetti a sterilizzazione             | 68.259.984          |               |              | 54.558.112         | 13.701.872               |                           |               |              | 5.753.599                              |                            | 4.650.669                 | 14.804.802   |
| AAA440         | Mobili e arredi                               | 14.713.028          |               |              | 14.126.795         | 586.233                  |                           |               |              | 390.539                                |                            | 337.214                   | 639.558      |
|                | di cui soggetti a sterilizzazione             | 7.065.895           |               |              | 6.464.685          | 601.210                  |                           |               |              | 314.171                                |                            | 183.101                   | 732.280      |
| AAA470         | Automezzi                                     | 3.969.475           |               |              | 3.732.392          | 237.083                  |                           |               |              | 458.526                                |                            | 204.136                   | 491.473      |
|                | di cui soggetti a sterilizzazione             | 1.906.648           |               |              | 1.793.248          | 113.400                  |                           |               |              | 334.867                                |                            | 174.947                   | 273.320      |
| AAA500         | Oggetti d'arte                                | 0                   |               |              | 0                  | 0                        |                           |               |              | 0                                      |                            | 0                         | 0            |
| AAA510         | Altre immobilizzazioni materiali              | 16.620.705          |               |              | 14.944.970         | 1.675.735                |                           |               |              | 317.692                                |                            | 927.316                   | 1.066.111    |
|                | di cui soggetti a sterilizzazione             | 6.554.258           |               |              | 5.394.607          | 1.159.651                |                           |               |              | 169.342                                |                            | 486.050                   | 842.943      |
| AAA540         | Immobilizzazioni materiali in corso e acconti | 14.209.075          |               |              |                    | 14.209.075               | -6.091.365                |               |              | 0                                      |                            |                           | 8.117.710    |
|                | TOTALE IMMOBILIZZAZIONI MATERIALI             | 463.449.295         | 0             | 0            | 262.862.597        | 200.586.698              | 0                         | 0             | 0            | 11.150.960                             | 0                          | 15.540.038                | 196.197.620  |
|                | di cui soggette a sterilizzazione             | 368.507.541         | 0             | 0            | 193.208.826        | 175.298.826              | 569.419                   | 0             | 0            | 10.768.921                             | 0                          | 14.077.369                | 172.559.686  |

Tab. 6 – Dettaglio altre immobilizzazioni materiali

| DETTAGLIO ALTRE IMMOBILIZZAZIONI MATERIALI | Valore lordo | Fondo ammortamento | Valore netto |
|--|--------------|--------------------|--------------|
| ATTREZZATURE TECNICO ECONOMICI             | 6.272.738    | 6.259.324          | 13.414       |
| ATTREZZATURE e MACCHINARI D'UFFICIO        | 5.819.652    | 5.801.909          | 17.743       |
| COMPUTER e MACCHINARI ELETTRONICI          | 1.059.395    | 860.583            | 198.812      |
| ALTRI BENI MATERIALI                       | 3.066.311    | 2.230.169          | 836.142      |
| ALTRI BENI MATERIALI < 516 EURO            | 720.301      | 720.301            | 0            |

Di seguito viene riportata una tabella riepilogativa degli investimenti sinora effettuati con i contributi in conto esercizio:

| Rettifica contributi in c/esercizio per destinazione ad investimenti - da Regione o Prov. Aut. per quota F.S. regionale |   |   |   |   |   |
|---|---|---|---|---|---|
| Totale acquisti effettuati con FSR 2012   | Totale acquisti effettuati con FSR 2015 | Totale acquisti effettuati con FSR 2016 | Quota riferita ad acquisti di cespiti effettuati con FSR 2012 | Quota riferita ad acquisti di cespiti effettuati con FSR 2015 | Quota riferita ad acquisti di cespiti effettuati con FSR 2016 |
| A   | B                                       | C                                       | D=A*20%   | E=B*20%   | F=C   |
| € 3.168.560   | € 9.730.974                             | € 9.193.633                             | € 633.712   | € 1.946.195   | € 9.193.633   |
|   |   |   |   |   | G=D+E+F   |
|   |   |   |   |   | € 11.773.540  |

ASL 02 Lanciano-Vasto-Chieti  
NOTA INTEGRATIVA AL BILANCIO D'ESERCIZIO 2016

Tab. 7 – Dettaglio immobilizzazioni materiali in corso

| DETTAGLIO IMMOBILIZZAZIONI MATERIALI IN CORSO                        | Tipologia finanziamento | MOVIMENTI DELL'ESERCIZIO |            |                               |               |
|--|-------------------------|--------------------------|------------|-------------------------------|---------------|
|  |                         | Valore iniziale          | Incrementi | Giroconti e Riclassificazioni | Valore finale |
| MOVIMENTI ART. 20: I TRIENNIO  |                         |                          |            |                               |               |
| RSA VASTO  | Art. 20                 | 401.736                  |            |                               | 401.736       |
| INTERVENTI ART.20: ANTICIPAZIONE II FASCIA (DELIBERA CIPE 1998)      |                         |                          |            |                               |               |
| <u>POTENZIAMENTO RETE ASSISTENZIALE NEONATALE</u>                    |                         |                          |            |                               |               |
| P.O. LANCIANO  | Art. 20                 | 14.280                   |            | - 14.280                      | 0             |
| P.O. VASTO   | Art. 20                 | 24.599                   |            | - 24.599                      | 0             |
| P.O. ATESSA  | Art. 20                 | 14.279                   |            | - 14.279                      | 0             |
| INTERVENTI ART.20: D. LGS. 254                                       |                         |                          |            |                               |               |
| <u>INTRAMONENIA (DEGENZE)</u>  |                         |                          |            |                               |               |
| P.O. ATESSA  | Art. 20                 | 197.569                  |            | - 197.569                     | 0             |
| P.O. CASOLI  | Art. 20                 | 127.855                  |            | - 127.855                     | 0             |
| P.O. GISSI   | Art. 20                 | 190.837                  |            | - 190.837                     | 0             |
| <u>INTRAMOENIA (AMBULATORIALE)</u>                                   |                         |                          |            |                               |               |
| P.O. LANCIANO  | Art. 20                 | 70.860                   |            |                               | 70.860        |
| P.O. ATESSA  | Art. 20                 | 84.222                   |            |                               | 84.222        |
| INTERVENTI ART.20: ADP STRALCIO 2004                                 |                         |                          |            |                               |               |
| POTENZ. E ADEG. DSB CASTIGLIONE M.M. TORRICELLA P. SAN SALVO E GISSI | Art. 20                 | 112.748                  |            |                               | 112.748       |
| P.O. LANCIANO  | Art. 20                 | 1.727.911                |            |                               | 1.727.911     |
| P.O. CASOLI  | Art. 20                 | 335.484                  |            |                               | 335.484       |
| POTENZ. E ADEG. P.O. DI LANCIANO                                     |                         |                          |            |                               |               |
| INTERVENTI ART.20: ADP INTEGRATIVO STRALCIO 2004                     | Art. 20                 | 2.434.166                |            |                               | 2.434.166     |

ASL 02 Lanciano-Vasto-Chieti  
NOTA INTEGRATIVA AL BILANCIO D'ESERCIZIO 2016

| RISTRUTTURAZIONE E AMPLIAMENTO PRONTO SOCCORSO P.O. LANCIANO | Art. 20         | 661.737    |  |             | 661.737   |
|--|-----------------|------------|--|-------------|-----------|
| ROBOTIZZATA VASTO  | Fondi Aziendali | 97.487     |  | - 97.487    | 0         |
| DSB SAN SALVO  | Fondi Aziendali | 112.310    |  | - 112.310   | 0         |
| SIST. ESTERNA D.S.B. VILLA SANTA MARIA                       | Fondi Aziendali | 66.894     |  | - 66.894    | 0         |
| IMPIANTO ASCENSORI CASOLI                                    | Fondi Aziendali | 68.203     |  | - 68.203    | 0         |
| RADIOLOGIA LANCIANO TRASF. TAC                               | Fondi Aziendali | 200.000    |  |             | 200.000   |
| ANATOMIA PATOLOGICA LANCIANO ECC...                          | Fondi Aziendali | 399.402    |  |             | 399.402   |
| CLIMATIZZAZIONE PO LANCIANO                                  | Fondi Aziendali | 73.088     |  |             | 73.088    |
| OTORINO P.O. LANCIANO  | Fondi Aziendali | 169.263    |  |             | 169.263   |
| TERZO PIANO ATESSA   | Fondi Aziendali | 123.970    |  |             | 123.970   |
| SCALA ANTINCENDIO VASTO                                      | Fondi Aziendali | 99.767     |  |             | 99.767    |
| CASTIGLIONE M.M.   | Fondi Aziendali | 426.755    |  |             | 426.755   |
| R.M.N. P.O. LANCIANO   | Fondi Aziendali | 1.500.000  |  | - 1.500.000 | 0         |
| RISTRUTT. E ADEGUAM. U.O. UROLOGIA P.O. VASTO                | Fondi Aziendali | 330.000    |  |             | 330.000   |
| CLIMATIZZAZIONE ANATOM. PATOLOGICA P.O. VASTO                | Fondi Aziendali | 53.000     |  |             | 53.000    |
| CLIMATIZZAZIONE 1° E 2° PADIGLIONE P.O. VASTO                | Fondi Aziendali | 140.000    |  |             | 140.000   |
| COMPLETAM. CLIMATIZZ. 1° E 2° PADIGLIONE P.O. VASTO          | Fondi Aziendali | 193.600    |  |             | 193.600   |
| INFISSI REPARTO GINECOLOGIA                                  | Fondi Aziendali | 80.000     |  |             | 80.000    |
| COMPLETAMENTO HOSPICE LANCIANO                               | Fondi Aziendali | 220.000    |  | - 220.000   | 0         |
| LAVORI TECNOSANITA'  | Fondi Aziendali | 2.417.917  |  | - 2.417.917 | 0         |
| IMPIANTI e MACCHINARI IN COSTRUZIONE                         |                 | 654.108    |  | - 654.108   | 0         |
| ATTREZZATURE SANITARIE e SCIENTIFICHE IN COSTRUZIONE         |                 | 385.027    |  | - 385.027   | 0         |
| TOTALE   |                 | 14.209.075 |  | - 6.091.365 | 8.117.710 |

ASL 02 Lanciano-Vasto-Chieti  
NOTA INTEGRATIVA AL BILANCIO D'ESERCIZIO 2016

Altre informazioni relative alle immobilizzazioni materiali e immateriali

| Informazione  | Caso presente in azienda? | Se sì, illustrare |
|---|---------------------------|-------------------|
| IMM09 – Gravami. Sulle immobilizzazioni dell'azienda vi sono gravami quali ipoteche, privilegi, pegni, pignoramenti ecc?  | NO                        |                   |
| IMM10 – Immobilizzazioni in contenzioso iscritte in bilancio. Sulle immobilizzazioni iscritte in bilancio sono in corso contenziosi con altre aziende sanitarie, con altri enti pubblici o con soggetti privati?  | NO                        |                   |
| IMM11 – Immobilizzazioni in contenzioso non iscritte in bilancio. Esistono immobilizzazioni non iscritte nello stato patrimoniale perché non riconosciute come proprietà dell'azienda in seguito a contenziosi in corso con altre aziende sanitarie, con altri enti pubblici o con soggetti privati?  | NO                        |                   |
| IMM12 – Eventuali impegni significativi assunti con fornitori per l'acquisizione di immobilizzazioni materiali. Esistono impegni già assunti, ma non ancora tradottisi in debiti? [SE SÌ, ILLUSTRARE L'AMMONTARE PER SINGOLO IMPEGNO]   | NO                        |                   |
| IMM13 – Immobilizzazioni destinate alla vendita. Esistono immobilizzazioni destinate alla vendita con apposito atto deliberativo aziendale?   | NO                        |                   |
| IMM14 – Altro. Esistono altre informazioni che si ritiene necessario fornire per soddisfare la regola generale secondo cui "Se le informazioni richieste da specifiche disposizioni di legge non sono sufficienti a dare una rappresentazione veritiera e corretta, si devono fornire le informazioni complementari necessarie allo scopo" (art 2423 cc)? | NO                        |                   |

## IMMOBILIZZAZIONI FINANZIARIE

Tab. 8 – Movimentazione dei crediti finanziari

| CODICE MOD. SP | CREDITI FINANZIARI (VALORE NOMINALE) | Valore iniziale | Incrementi | Decrementi | Valore finale |
|----------------|--------------------------------------|-----------------|------------|------------|---------------|
| AAA660         | Crediti finanziari v/Stato           | 0               | 0          | 0          | 0             |
| AAA670         | Crediti finanziari v/Regione         | 0               | 0          | 0          | 0             |
| AAA680         | Crediti finanziari v/partecipate:    | 0               | 0          | 0          | 0             |
| ...            | ...                                  |                 |            |            |               |
| ...            | ...                                  |                 |            |            |               |
| AAA690         | Crediti finanziari v/altri:          | 0               | 0          | 0          | 0             |
| ...            | ...                                  |                 |            |            |               |
| ...            | ...                                  |                 |            |            |               |
|                | TOTALE CREDITI FINANZIARI            | 0               | 0          | 0          | 0             |

Tab. 9 – Movimentazione del fondo svalutazione dei crediti finanziari

| CODICE MOD. SP | CREDITI FINANZIARI (FONDO SVALUTAZIONE) | Fondo svalutazione iniziale | Accantonamenti | Utilizzi | Fondo svalutazione finale |
|----------------|---|-----------------------------|----------------|----------|---------------------------|
| AAA660         | Crediti finanziari v/Stato              | 0                           | 0              | 0        | 0                         |
| AAA670         | Crediti finanziari v/Regione            | 0                           | 0              | 0        | 0                         |
| AAA680         | Crediti finanziari v/partecipate:       | 0                           | 0              | 0        | 0                         |
| ...            | ...                                     |                             |                |          |                           |
| ...            | ...                                     |                             |                |          |                           |
| AAA690         | Crediti finanziari v/altri:             | 0                           | 0              | 0        | 0                         |
| ...            | ...                                     |                             |                |          |                           |
| ...            | ...                                     |                             |                |          |                           |
|                | TOTALE CREDITI FINANZIARI               | 0                           | 0              | 0        | 0                         |

ASL 02 Lanciano-Vasto-Chieti  
NOTA INTEGRATIVA AL BILANCIO D'ESERCIZIO 2016

Tab. 10 – Valore nominale dei crediti finanziari distinti per anno di formazione

| CODICE<br>MOD. SP | CREDITI FINANZIARI                | VALORE NOMINALE DEI CREDITI AL 31/12/16<br>PER ANNO DI FORMAZIONE |      |      |      |      |
|-------------------|-----------------------------------|---|------|------|------|------|
|                   |                                   | 2012 e precedenti   | 2013 | 2014 | 2015 | 2016 |
| AAA660            | Crediti finanziari v/Stato        | 0   | 0    | 0    | 0    | 0    |
| AAA670            | Crediti finanziari v/Regione      | 0   | 0    | 0    | 0    | 0    |
| AAA680            | Crediti finanziari v/partecipate: | 0   | 0    | 0    | 0    | 0    |
| ...               | ...                               |   |      |      |      |      |
| ...               | ...                               |   |      |      |      |      |
| AAA690            | Crediti finanziari v/altri:       | 0   | 0    | 0    | 0    | 0    |
| ...               | ...                               |   |      |      |      |      |
| ...               | ...                               |   |      |      |      |      |
|                   | TOTALE CREDITI FINANZIARI         | 0   | 0    | 0    | 0    | 0    |

Tab. 11 – Valore netto dei crediti finanziari distinti per scadenza

| CODICE<br>MOD. SP | CREDITI FINANZIARI                | VALORE NETTO DEI CREDITI AL 31/12/16<br>PER SCADENZA |                |                 |
|-------------------|-----------------------------------|--|----------------|-----------------|
|                   |                                   | Entro<br>12 mesi                                     | Tra 1 e 5 anni | Oltre<br>5 anni |
| AAA660            | Crediti finanziari v/Stato        | 0  | 0              | 0               |
| AAA670            | Crediti finanziari v/Regione      | 0  | 0              | 0               |
| AAA680            | Crediti finanziari v/partecipate: | 0  | 0              | 0               |
| ...               | ...                               |  |                |                 |
| ...               | ...                               |  |                |                 |
| AAA690            | Crediti finanziari v/altri:       | 0  | 0              | 0               |
| ...               | ...                               |  |                |                 |
| ...               | ...                               |  |                |                 |
|                   | TOTALE CREDITI FINANZIARI         | 0  | 0              | 0               |



ASL 02 Lanciano-Vasto-Chieti  
NOTA INTEGRATIVA AL BILANCIO D'ESERCIZIO 2016

Tab. 12 – Dettagli e movimentazioni dei titoli iscritti nelle immobilizzazioni finanziarie

| CODICE<br>MOD. SP | TITOLI CHE COSTITUISCONO<br>IMMOBILIZZAZIONI FINANZIARIE | Costo<br>storico | ESERCIZI PRECEDENTI |              |                    | MOVIMENTI DELL'ESERCIZIO         |               |              |                                |                                   |                     |
|-------------------|--|------------------|---------------------|--------------|--------------------|----------------------------------|---------------|--------------|--------------------------------|-----------------------------------|---------------------|
|                   |  |                  | Rivalutazioni       | Svalutazioni | Valore<br>iniziale | Giroconti e<br>Riclassificazioni | Rivalutazioni | Svalutazioni | Acquisizioni e<br>conferimenti | Cessioni<br>(valore<br>contabile) | Valore<br>contabile |
| AAA710            | Partecipazioni:  |                  |                     |              |                    |                                  |               |              |                                |                                   |                     |
|                   | Partecipazioni in imprese controllate                    | 5.268            |                     |              | 5.268              |                                  |               |              |                                |                                   | 5.268               |
|                   | Partecipazioni in imprese collegate                      | 3.202            |                     |              | 3.202              |                                  |               |              |                                |                                   | 3.202               |
|                   | Partecipazioni in altre imprese                          |                  |                     |              |                    |                                  |               |              |                                |                                   |                     |
| AAA720            | Altri titoli:  |                  |                     |              |                    |                                  |               |              |                                |                                   |                     |
| AAA730            | Titoli di Stato  |                  |                     |              |                    |                                  |               |              |                                |                                   |                     |
| AAA740            | Altre Obbligazioni                                       |                  |                     |              |                    |                                  |               |              |                                |                                   |                     |
| AAA750            | Titoli azionari quotati in Borsa                         |                  |                     |              |                    |                                  |               |              |                                |                                   |                     |
| AAA760            | Titoli diversi   |                  |                     |              |                    |                                  |               |              |                                |                                   |                     |
|                   | TOTALE   | 8.470            | 0                   | 0            | 8.470              | 0                                | 0             | 0            | 0                              | 0                                 | 8.470               |

Tab. 13 – Informativa in merito alle partecipazioni iscritte nelle immobilizzazioni finanziarie

| ELENCO PARTECIPAZIONI                  |  | Sede   | Forma giuridica | Capitale | % capitale pubblico | Patrimonio netto incluso riserve | Totale Attivo | Risultato di esercizio | % di possesso | Valore attribuito a bilancio | Criterio di valorizzazione (costo / PN) |
|--|--|--------|-----------------|----------|---------------------|----------------------------------|---------------|------------------------|---------------|------------------------------|---|
| Partecipazioni in imprese controllate: |  |        |                 |          |                     |                                  |               |                        |               |                              |   |
| IMPIANTISTICA ANTINFORTUNISTICA SRL    |  | CHIETI | SRL             | 10.328   | 51                  |                                  |               |                        | 51            | 5.268                        | COSTO                                   |
| Partecipazioni in imprese collegate:   |  |        |                 |          |                     |                                  |               |                        |               |                              |   |
| ASLSERVICE SRL                         |  | CHIETI | SRL             | 10.328   | 51                  |                                  |               |                        | 31            | 3.202                        | COSTO                                   |
| Partecipazioni in altre imprese:       |  |        |                 |          |                     |                                  |               |                        |               |                              |   |

*[Handwritten signature]*

ASL 02 Lanciano-Vasto-Chieti  
NOTA INTEGRATIVA AL BILANCIO D'ESERCIZIO 2016

Il saldo al 31.12.2016 comprende l'importo di € 8.470 per l'iscrizione delle quote possedute dall'Azienda nelle seguenti società:

- 51% del capitale della società mista denominata "Impiantistica e antinfortunistica S.r.l." pari a € 5.268;
- 31% del capitale della società "ASL Service S.r.l." pari a € 3.202;

Nel corso dell'esercizio non sono state effettuate svalutazioni delle immobilizzazioni finanziarie.

Nel corso dell'esercizio 2016 non sono pervenute informazioni circa i bilanci delle Società in questione.

Tab. 14 – Dettagli e movimentazioni delle partecipazioni iscritte nelle immobilizzazioni finanziarie

| DETTAGLIO PARTECIPAZIONI               | Costo storico | ESERCIZI PRECEDENTI |              |                 | MOVIMENTI DELL'ESERCIZIO      |               |              |                             |                             | Valore finale |
|--|---------------|---------------------|--------------|-----------------|-------------------------------|---------------|--------------|-----------------------------|-----------------------------|---------------|
|  |               | Rivalutazioni       | Svalutazioni | Valore iniziale | Giroconti e Riclassificazioni | Rivalutazioni | Svalutazioni | Acquisizioni e conferimenti | Cessioni (valore contabile) |               |
| Partecipazioni in imprese controllate: |               |                     |              |                 |                               |               |              |                             |                             |               |
| IMPIANTISTICA ANTINFORTUNISTICA SRL    | 5.268         |                     |              | 5.268           |                               |               |              |                             |                             | 5.268         |
| ...                                    |               |                     |              |                 |                               |               |              |                             |                             |               |
| Partecipazioni in imprese collegate:   |               |                     |              |                 |                               |               |              |                             |                             |               |
| ASLSERVICE SRL                         | 3.202         |                     |              | 3.202           |                               |               |              |                             |                             | 3.202         |
| ...                                    |               |                     |              |                 |                               |               |              |                             |                             |               |
| Partecipazioni in altre imprese:       |               |                     |              |                 |                               |               |              |                             |                             |               |
| ...                                    |               |                     |              |                 |                               |               |              |                             |                             |               |
| ...                                    |               |                     |              |                 |                               |               |              |                             |                             |               |

## Altre informazioni relative alle immobilizzazioni finanziarie

| Informazione  | Caso<br>presente in<br>azienda? | Se sì, illustrare |
|---|---------------------------------|-------------------|
| <b>IF02 – Gravami.</b> Su crediti immobilizzati, partecipazioni e altri titoli dell'azienda vi sono gravami quali pegni, pignoramenti ecc?  | NO                              |                   |
| <b>IF03 – Contenzioso con iscrizione in bilancio.</b> Su crediti immobilizzati, partecipazioni e altri titoli iscritti in bilancio sono in corso contenziosi con altre aziende sanitarie, con altri enti pubblici o con soggetti privati?   | NO                              |                   |
| <b>IF04 – Contenzioso senza iscrizione in bilancio.</b> Esistono partecipazioni o altri titoli non iscritti nello stato patrimoniale perché non riconosciuti come proprietà dell'azienda in seguito a contenziosi in corso con altre aziende sanitarie, con altri enti pubblici o con soggetti privati?   | NO                              |                   |
| <b>IF05 – Altro.</b> Esistono altre informazioni che si ritiene necessario fornire per soddisfare la regola generale secondo cui "Se le informazioni richieste da specifiche disposizioni di legge non sono sufficienti a dare una rappresentazione veritiera e corretta, si devono fornire le informazioni complementari necessarie allo scopo" (art 2423 cc)? | NO                              |                   |

## C) Attivo circolante

### 6. Rimanenze

Tab. 15 – Movimentazioni delle rimanenze di beni sanitari e non sanitari

| CODICE MOD. SP | RIMANENZE  | Valore iniziale   | Giroconti e Riclassificazioni | Incrementi        | Decrementi        | Valore finale     | di cui scorte di reparto |
|----------------|--|-------------------|-------------------------------|-------------------|-------------------|-------------------|--------------------------|
| ABA020         | Prodotti farmaceutici ed emoderivati:  | 7.062.611         |                               | 6.216.950         | 7.062.611         | 6.216.950         | 665.830                  |
|                | Medicinali con AIC, ad eccezione di vaccini ed emoderivati di produzione regionale |                   |                               |                   |                   |                   |                          |
|                | Medicinali senza AIC   |                   |                               |                   |                   |                   |                          |
|                | Emoderivati di produzione regionale  |                   |                               |                   |                   |                   |                          |
| ABA030         | Sangue ed emocomponenti  | 0                 |                               | 0                 | 0                 | 0                 | 0                        |
| ABA040         | Dispositivi medici:  | 8.610.867         |                               | 8.620.196         | 8.610.867         | 8.620.196         | 6.277.438                |
|                | Dispositivi medici   |                   |                               |                   |                   |                   |                          |
|                | Dispositivi medici impiantabili attivi   |                   |                               |                   |                   |                   |                          |
|                | Dispositivi medico diagnostici in vitro (IVD)                                      |                   |                               |                   |                   |                   |                          |
| ABA050         | Prodotti dietetici   | 34.063            |                               | 37.546            | 34.063            | 37.546            | 4.659                    |
| ABA060         | Materiali per la profilassi (vaccini)  | 518.619           |                               | 513.890           | 518.619           | 513.890           | 502.557                  |
| ABA070         | Prodotti chimici   | 80.569            |                               | 45.422            | 80.569            | 45.422            | 35.518                   |
| ABA080         | Materiali e prodotti per uso veterinario   | 249               |                               | 5.325             | 249               | 5.325             | 5.121                    |
| ABA090         | Altri beni e prodotti sanitari   | 422.018           |                               | 480.480           | 422.018           | 480.480           | 276.518                  |
| ABA100         | Acconti per acquisto di beni e prodotti sanitari                                   | 0                 |                               | 0                 | 0                 | 0                 | 0                        |
|                | <b>RIMANENZE BENI SANITARI</b>   | <b>16.728.996</b> |                               | <b>15.919.810</b> | <b>16.728.996</b> | <b>15.919.810</b> | <b>7.767.641</b>         |
| ABA120         | Prodotti alimentari  | 5.984             |                               | 3.004             | 5.984             | 3.004             | 721                      |
| ABA130         | Materiali di guardaroba, di pulizia e di convivenza in genere                      | 95.262            |                               | 80.215            | 95.262            | 80.215            | 6.673                    |
| ABA140         | Combustibili, carburanti e lubrificanti  | 0                 |                               | 0                 | 0                 | 0                 | 0                        |
| ABA150         | Supporti informatici e cancelleria   | 748.061           |                               | 463.126           | 748.061           | 463.126           | 74.179                   |
| ABA160         | Materiale per la manutenzione  | 2.721             |                               | 8.170             | 2.721             | 8.170             | 7.596                    |
| ABA170         | Altri beni e prodotti non sanitari   | 348.135           |                               | 445.598           | 348.135           | 445.598           | 227.339                  |
| ABA180         | Acconti per acquisto di beni e prodotti non sanitari                               | 0                 |                               | 0                 | 0                 | 0                 | 0                        |
|                | <b>RIMANENZE BENI NON SANITARI</b>   | <b>1.200.163</b>  |                               | <b>1.000.112</b>  | <b>1.200.163</b>  | <b>1.000.112</b>  | <b>316.508</b>           |

Le rimanenze sono iscritte in bilancio per € 16.919.922 e sono state valorizzate utilizzando il criterio del costo medio ponderato.

Come si evince dal prospetto, il valore delle rimanenze riguarda sia quelle di magazzino che quelle di reparto, per le quali si è proceduto ad effettuare l'inventario fisico delle merci in giacenza al 31.12.2016.

Nel complesso, si registra nel corso dell'esercizio sia un decremento delle rimanenze dei prodotti sanitari che un decremento delle rimanenze dei beni non sanitari, denotando una maggiore rotazione delle scorte di magazzino.

**NOTA INTEGRATIVA AL BILANCIO D'ESERCIZIO 2016**

Le rimanenze di reparto, come si evince dalla suesposta tabella 15, hanno un valore complessivo pari ad € 8.084.149.

Nel corso dell'esercizio non sono state effettuate svalutazioni di rimanenze obsolete o a lento rigiro.

**Altre informazioni relative alle rimanenze.**

| Informazione   | Caso presente in azienda? |  | Se sì, illustrare   |
|--|---------------------------|--|---|
| <b>RIM02 – Gravami.</b> Sulle rimanenze dell'azienda vi sono gravami quali pegni, patti di riservato dominio, pignoramenti ecc?  | NO                        |  |   |
| <b>RIM03 – Modifiche di classificazione.</b> Nel corso dell'esercizio vi sono stati rilevanti cambiamenti nella classificazione delle voci?  | SI                        |  | Le voci hanno subito variazioni per l'effetto dell'adozione del nuovo piano dei conti |
| <b>RIM04 – Valore a prezzi di mercato.</b> Vi è una differenza, positiva e significativa, tra il valore delle rimanenze a prezzi di mercato e la loro valutazione a bilancio?  | NO                        |  |   |
| <b>RIM05 – Altro.</b> Esistono altre informazioni che si ritiene necessario fornire per soddisfare la regola generale secondo cui "Se le informazioni richieste da specifiche disposizioni di legge non sono sufficienti a dare una rappresentazione veritiera e corretta, si devono fornire le informazioni complementari necessarie allo scopo" (art 2423 cc)? | NO                        |  |   |

## 7. Crediti

Tab. 16 – Movimentazioni dei crediti (valore nominale) - I parte

| CODICE MOD. SP | CREDITI (VALORE NOMINALE)  | MOVIMENTI DELL'ESERCIZIO |             |             |               |                                |
|----------------|--|--------------------------|-------------|-------------|---------------|--------------------------------|
|                |  | Valore iniziale          | Incrementi  | Decrementi  | Valore finale | di cui per fatture da emettere |
|                | CREDITI V/STATO - PARTE CORRENTE   | 0                        | 0           | 0           | 0             | 0                              |
|                | CREDITI V/STATO - INVESTIMENTI   |                          |             |             |               |                                |
| ABA280         | Crediti v/Stato per finanziamenti per investimenti:                                | 0                        | 0           | 0           | 0             | 0                              |
|                | CREDITI V/STATO - RICERCA  | 0                        | 0           | 0           | 0             | 0                              |
| ABA340         | CREDITI V/PREFETTURE   | 112.500                  | 7.760       | 0           | 120.260       | 0                              |
|                | TOTALE CREDITI V/STATO   | 112.500                  | 7.760       | 0           | 120.260       | 0                              |
|                | CREDITI V/REGIONE O P.A. PER SPESA CORRENTE  |                          |             |             |               |                                |
|                | Crediti v/Regione o P.A. per finanziamento sanitario ordinario corrente:           |                          |             |             |               |                                |
| ABA370         | Crediti v/Regione o P.A. per spesa corrente - IRAP                                 | 0                        | 0           | 0           | 0             | 0                              |
| ABA380         | Crediti v/Regione o P.A. per spesa corrente - Addizionale IRPEF                    | 0                        | 0           | 0           | 0             | 0                              |
| ABA390         | Crediti v/Regione o P.A. per quota FSR   | 126.764.468              | 728.142.580 | 738.751.441 | 116.155.606   | 0                              |
| ABA400         | Crediti v/Regione o P.A. per mobilità attiva intraregionale                        | 343.943.787              | 49.652.657  | 2.299.676   | 391.296.768   | 0                              |
| ABA410         | Crediti v/Regione o P.A. per mobilità attiva extraregionale                        | 132.898.176              | 22.905.177  | 0           | 155.803.353   | 0                              |
| ABA420         | Crediti v/Regione o P.A. per acconto quota FSR                                     | 0                        | 0           | 0           | 0             | 0                              |
| ABA430         | Crediti v/Regione o P.A. per finanziamento sanitario aggiuntivo corrente LEA       | 9.325.953                | 6.698.236   | 2.865.636   | 13.158.554    | 0                              |
| ABA440         | Crediti v/Regione o P.A. per finanziamento sanitario aggiuntivo corrente extra LEA | 0                        | 0           | 0           | 0             | 0                              |
| ABA450         | Crediti v/Regione o P.A. per spesa corrente - altro                                | 0                        | 0           | 0           | 0             | 0                              |
| ABA460         | CREDITI V/REGIONE O P.A. PER RICERCA:  | 0                        | 0           | 0           | 0             | 0                              |
|                | CREDITI V/REGIONE O P.A. PER VERSAMENTI A PATRIMONIO NETTO                         |                          |             |             |               |                                |
| ABA480         | Crediti v/Regione o P.A. per finanziamenti per investimenti                        | 0                        | 1.162.952   | 1.162.952   | 0             | 0                              |
| ABA490         | Crediti v/Regione o P.A. per incremento fondo dotazione                            | 0                        | 0           | 0           | 0             | 0                              |
| ABA500         | Crediti v/Regione o P.A. per ripiano perdite                                       | 0                        | 33.850.011  | 0           | 33.850.011    | 0                              |
|                | TOTALE CREDITI V/REGIONE O PROVINCIA AUTONOMA                                      | 612.932.384              | 842.411.614 | 745.079.706 | 710.264.292   | 0                              |

Come si evince dalla tabella 16, l'Azienda non vanta crediti nei confronti dello Stato per la spesa corrente. Gli unici crediti verso lo Stato che l'Azienda ha aperto al 31.12.2016 sono quelli relativi ai crediti verso le prefetture.

I crediti verso la Regione Abruzzo sono suddivisi in:

- crediti per quota del Fondo Sanitario Regionale;

- crediti per mobilità attiva intraregionale;
- crediti per mobilità attiva extraregionale;
- crediti per finanziamento sanitario aggiuntivo corrente LEA.

**Tab. 17 – Movimentazioni dei crediti (valore nominale) - Il parte**

| CODICE<br>MOD. SP | CREDITI<br>(VALORE NOMINALE)   | MOVIMENTI DELL'ESERCIZIO |                |                |                  |                                      |
|-------------------|--|--------------------------|----------------|----------------|------------------|--------------------------------------|
|                   |  | Valore<br>iniziale       | Incrementi     | Decrementi     | Valore<br>finale | di cui per<br>fatture da<br>emettere |
| ABA530            | CREDITI V/COMUNI   | 74.014'                  | 2.345.228      | 3.068          | 2.416.173        | 694.373                              |
|                   | CREDITI V/AZIENDE SANITARIE PUBBLICHE<br>DELLA REGIONE                                 |                          |                |                |                  |                                      |
| ABA560            | Crediti v/Aziende sanitarie pubbliche della Regione<br>- mobilità in compensazione     | 0                        | 0              | 0              | 0                | 0                                    |
| ABA570            | Crediti v/Aziende sanitarie pubbliche della Regione<br>- mobilità non in compensazione | 0                        | 0              | 0              | 0                | 0                                    |
| ABA580            | Crediti v/Aziende sanitarie pubbliche della Regione<br>- altre prestazioni             | 241.062                  | 425.491        | 177.523        | 489.030          | 29.970                               |
| ABA590            | Acconto quota FSR da distribuire   | 0                        | 0              | 0              | 0                | 0                                    |
| ABA600            | CREDITI V/AZIENDE SANITARIE PUBBLICHE<br>FUORI REGIONE                                 | 252.478                  | 34.261         | 27.734         | 259.006          | 1.937                                |
|                   | <b>TOTALE CREDITI V/AZIENDE SANITARIE<br/>PUBBLICHE</b>                                | <b>493.540</b>           | <b>459.752</b> | <b>205.256</b> | <b>748.035</b>   | <b>31.907</b>                        |
|                   | CREDITI V/SOCIETA' PARTECIPATE E/O ENTI<br>DIPENDENTI                                  |                          |                |                |                  |                                      |
| ABA620            | Crediti v/enti regionali:  | 0                        | 0              | 0              | 0                | 0                                    |
| ABA630            | Crediti v/sperimentazioni gestionali:  | 0                        | 0              | 0              | 0                | 0                                    |
| ABA640            | Crediti v/altre partecipate:   | 25.000                   | 0              | 0              | 25.000           | 25.000                               |
| ABA650            | CREDITI V/ERARIO   | 836                      | 95.224         | 95.177         | 883              | 0                                    |
|                   | CREDITI V/ALTRI  | 16.699.978               | 24.546.171     | 29.866.055     | 16.699.978       | 52.887                               |
| ABA670            | Crediti v/clienti privati  | 10.424.955               | 19.899.478     | 19.915.075     | 10.409.359       | 166.017                              |
| ABA680            | Crediti v/gestioni liquidatorie  | 2.802.997                | 180.868        | 180.868        | 2.802.997        | 0                                    |
| ABA690            | Crediti v/altri soggetti pubblici  | 1.237.106                | 1.227.595      | 1.681.500      | 783.201          | 169.750                              |
| ABA700            | Crediti v/altri soggetti pubblici per ricerca  | 0                        | 0              | 0              | 0                | 0                                    |
| ABA710            | Altri crediti diversi  | 2.234.919                | 3.358.082      | 1.807.241      | 3.785.760        | 0                                    |

La voce ABA670 “crediti v/clienti privati” comprende anche il credito relativo alle prestazioni di pronto soccorso effettuate e non ancora rimosse. A fronte di tale credito, nel corso dell'esercizio 2007, è stato costituito un fondo svalutazione crediti per prestazioni di pronto soccorso, il cui ammontare complessivo ad oggi risulta essere pari ad € 1.618.412 (Tab. 19).

## NOTA INTEGRATIVA AL BILANCIO D'ESERCIZIO 2016

Nel corso dell'esercizio non sono state effettuate svalutazioni di crediti iscritti nell'attivo circolante.

Tab. 18 – Movimentazioni del fondo svalutazione crediti – I parte

| CODICE MOD. SP | FONDO SVALUTAZIONE CREDITI                                  | Fondo svalutazione iniziale | Accantonamenti | Utilizzi | Fondo svalutazione finale |
|----------------|---|-----------------------------|----------------|----------|---------------------------|
|                | CREDITI V/STATO - PARTE CORRENTE                            | 0                           | 0              | 0        | 0                         |
|                | CREDITI V/STATO - INVESTIMENTI                              | 0                           | 0              | 0        | 0                         |
|                | CREDITI V/STATO - RICERCA                                   | 0                           | 0              | 0        | 0                         |
| ABA340         | CREDITI V/PREFETTURE  | 0                           | 0              | 0        | 0                         |
|                | TOTALE CREDITI V/STATO                                      | 0                           | 0              | 0        | 0                         |
|                | CREDITI V/REGIONE O P.A. PER SPESA CORRENTE                 |                             |                |          |                           |
| ABA400         | Crediti v/Regione o P.A. per mobilità attiva intraregionale | 0                           | 0              | 0        | 0                         |
| ABA460         | CREDITI V/REGIONE O P.A. PER RICERCA:                       | 0                           |                |          |                           |
|                | CREDITI V/REGIONE O P.A. PER VERSAMENTI A PATRIMONIO NETTO  | 0                           | 0              | 0        | 0                         |
|                | TOTALE CREDITI V/REGIONE O PROVINCIA AUTONOMA               | 0                           | 0              | 0        | 0                         |

Tab. 19 – Movimentazioni del fondo svalutazione crediti - II parte

| CODICE MOD. SP | FONDO SVALUTAZIONE CREDITI                          | Fondo svalutazione iniziale | Accantonamenti | Utilizzi | Fondo svalutazione finale |
|----------------|---|-----------------------------|----------------|----------|---------------------------|
| ABA530         | CREDITI V/COMUNI                                    | 0                           | 0              | 0        | 0                         |
|                | CREDITI V/AZIENDE SANITARIE PUBBLICHE DELLA REGIONE | 0                           | 0              | 0        | 0                         |
| ABA600         | CREDITI V/AZIENDE SANITARIE PUBBLICHE FUORI REGIONE | 0                           | 0              | 0        | 0                         |
|                | TOTALE CREDITI V/AZIENDE SANITARIE PUBBLICHE        | 0                           | 0              | 0        | 0                         |
|                | CREDITI V/SOCIETA' PARTECIPATE E/O ENTI DIPENDENTI  | 0                           | 0              | 0        | 0                         |
| ABA650         | CREDITI V/ERARIO                                    | 0                           | 0              | 0        | 0                         |
|                | CREDITI V/ALTRI                                     | 0                           | 0              | 0        | 0                         |
| ABA670         | Crediti v/clienti privati                           | 1.618.412                   | 0              | 0        | 1.618.412                 |
| ABA680         | Crediti v/gestioni liquidatorie                     | 0                           | 0              | 0        | 0                         |
| ABA690         | Crediti v/altri soggetti pubblici                   | 0                           | 0              | 0        | 0                         |
| ABA700         | Crediti v/altri soggetti pubblici per ricerca       | 0                           | 0              | 0        | 0                         |
| ABA710         | Altri crediti diversi                               | 0                           | 0              | 0        | 0                         |

ASL 02 Lanciano-Vasto-Chieti  
NOTA INTEGRATIVA AL BILANCIO D'ESERCIZIO 2016

Tab. 20 – Valore nominale dei crediti distinti per anno di formazione - I parte

Tab. 20 – Valore nominale dei crediti assunti per anno di formazione – 1 parte

| CODICE MOD. SP | CREDITI   | VALORE NOMINALE DEI CREDITI AL 31/12/2016<br>PER ANNO DI FORMAZIONE |           |           |           |           |           |           |           |           |  |
|----------------|---|---|-----------|-----------|-----------|-----------|-----------|-----------|-----------|-----------|--|
|                |   | Anno 2008 e precedenti  | Anno 2009 | Anno 2010 | Anno 2011 | Anno 2012 | Anno 2013 | Anno 2014 | Anno 2015 | Anno 2016 |  |
| ABA210         | Crediti v/Stato per spesa corrente - Integrazione a norma del D.Lvo 56/2000 | 0   | 0         | 0         | 0         | 0         | 0         | 0         | 0         | 0         |  |
| ABA220         | Crediti v/Stato per spesa corrente - FSN                                    | 0   | 0         | 0         | 0         | 0         | 0         | 0         | 0         | 0         |  |
| ABA230         | Crediti v/Stato per mobilità attiva extraregionale                          | 0   | 0         | 0         | 0         | 0         | 0         | 0         | 0         | 0         |  |
| ABA240         | Crediti v/Stato per mobilità attiva internazionale                          | 0   | 0         | 0         | 0         | 0         | 0         | 0         | 0         | 0         |  |
| ABA250         | Crediti v/Stato per acconto quota fabbisogno sanitario regionale standard   | 0   | 0         | 0         | 0         | 0         | 0         | 0         | 0         | 0         |  |
| ABA260         | Crediti v/Stato per finanziamento sanitario aggiuntivo corrente             | 0   | 0         | 0         | 0         | 0         | 0         | 0         | 0         | 0         |  |
| ABA270         | Crediti v/Stato per spesa corrente - altro                                  | 0   | 0         | 0         | 0         | 0         | 0         | 0         | 0         | 0         |  |
| ABA280         | Crediti v/Stato per finanziamenti per investimenti                          | 0   | 0         | 0         | 0         | 0         | 0         | 0         | 0         | 0         |  |
| ABA300         | Crediti v/Stato per ricerca corrente - Ministero della Salute               | 0   | 0         | 0         | 0         | 0         | 0         | 0         | 0         | 0         |  |
| ABA310         | Crediti v/Stato per ricerca finalizzata - Ministero della Salute            | 0   | 0         | 0         | 0         | 0         | 0         | 0         | 0         | 0         |  |
| ABA320         | Crediti v/Stato per ricerca - altre Amministrazioni centrali                | 0   | 0         | 0         | 0         | 0         | 0         | 0         | 0         | 0         |  |
| ABA330         | Crediti v/Stato per ricerca - finanziamenti per investimenti                | 0   | 0         | 0         | 0         | 0         | 0         | 0         | 0         | 0         |  |
| ABA340         | CREDITI V/PREFETTURE  | 0   | 58.361    | 14.006    | 10.104    | 4.057     | 12.968    | 10.576    | 2.427     | 7.760     |  |
|                | TOTALE CREDITI v/STATO  | 0   | 58.361    | 14.006    | 10.104    | 4.057     | 12.968    | 10.576    | 2.427     | 7.760     |  |

NOTA INTEGRATIVA AL BILANCIO D'ESERCIZIO 2016

[illegible]

La Tab. 20, come la Tab. 21, riporta la stratificazione dei crediti per anno di formazione, così come disposto dal D. Lgs. 118/2011 s.m.i., e dalle linee guida regionali per la chiusura del bilancio d'esercizio 2016.

Si specifica che i crediti e debiti per mobilità saranno oggetto di chiusura per compensazione nel corso dell'esercizio 2017, riportando la situazione creditoria/debitoria della mobilità sanitaria ai suoi effettivi valori.

**Tab. 21 – Valore nominale dei crediti distinti per anno di formazione – Il parte**

| CODICE MOD. SP | CREDITI   | VALORE NOMINALE DEI CREDITI AL 31/12/2016<br>PER ANNO DI FORMAZIONE |               |               |                |                |
|----------------|---|---|---------------|---------------|----------------|----------------|
|                |   | Anno 2012 e precedenti  | Anno 2013     | Anno 2014     | Anno 2015      | Anno 2016      |
| ABA530         | CREDITI V/COMUNI  | 72.908  | 105           | 0             | 802            | 2.342.358      |
|                | CREDITI V/AZIENDE SANITARIE PUBBLICHE DELLA REGIONE                                 |   |               |               |                |                |
| ABA560         | Crediti v/Aziende sanitarie pubbliche della Regione - mobilità in compensazione     | 0   | 0             | 0             | 0              | 0              |
| ABA570         | Crediti v/Aziende sanitarie pubbliche della Regione - mobilità non in compensazione | 0   | 0             | 0             | 0              | 0              |
| ABA580         | Crediti v/Aziende sanitarie pubbliche della Regione - altre prestazioni             | 223   | 20.557        | 42.111        | 119.135        | 307.004        |
| ABA590         | Acconto quota FSR da distribuire  | 0   | 0             | 0             | 0              | 0              |
| ABA600         | CREDITI V/AZIENDE SANITARIE PUBBLICHE FUORI REGIONE                                 | 237.816   | 0             | 0             | 0              | 21.190         |
|                | <b>TOTALE CREDITI V/AZIENDE SANITARIE PUBBLICHE</b>                                 | <b>238.039</b>  | <b>20.557</b> | <b>42.111</b> | <b>119.135</b> | <b>328.194</b> |
|                | CREDITI V/SOCIETA' PARTECIPATE E/O ENTI DIPENDENTI                                  | 25.000  | 0             | 0             | 0              | 0              |
| ABA620         | Crediti v/enti regionali:   | 0   | 0             | 0             | 0              | 0              |
| ABA630         | Crediti v/sperimentazioni gestionali:   | 0   | 0             | 0             | 0              | 0              |
| ABA640         | Crediti v/altre partecipate:  | 25.000  | 0             | 0             | 0              | 0              |
| ABA650         | CREDITI V/ERARIO  | 553   | 283           | 0             | 0              | 47             |
|                | CREDITI V/ALTRI   |   |               |               |                |                |
| ABA670         | Crediti v/clienti privati   | 7.778.668   | 650.059       | 643.538       | 955.565        | 381.528        |
| ABA680         | Crediti v/gestioni liquidatorie   | 2.802.997   | 0             | 0             | 0              | 0              |
| ABA690         | Crediti v/altri soggetti pubblici   | 358.315   | 239.315       | 101.903       | 31.352         | 52.316         |
| ABA700         | Crediti v/altri soggetti pubblici per ricerca                                       | 0   | 0             | 0             | 0              | 0              |
| ABA710         | Altri crediti diversi   | 1.933.785   | 0             | 0             | 211.349        | 1.640.626      |

Di seguito, il dettaglio della voce ABA710 "Altri crediti diversi":

| SOTTOCONTO   | DESCRIZIONE                                       | CREDITI AL 31/12/2015 | CREDITI AL 2015 RISCOSSI NEL 2016 | CREDITI 2016 | CREDITI 2016 RISCOSSI NEL 2016 | CREDITI AL 31/12/2016 |
|--------------|---|-----------------------|-----------------------------------|--------------|--------------------------------|-----------------------|
| 010202250101 | Altri Crediti diversi                             | 1.622.478             | 89.196                            | 3.173.073    | 1.645.903                      | 3.060.452             |
| 010202250102 | Anticipi per interessi legali                     | 143.081               | 0                                 | 0            | 0                              | 143.081               |
| 010202250103 | Crediti per recupero spese legali                 | 54.881                | 0                                 | 30.268       | 0                              | 85.150                |
| 010202250104 | Crediti v/dipendenti Legge 133/08                 | 12.251                | 0                                 | 41.485       | 40.453                         | 13.283                |
| 010202250105 | Fondo cassa gestione C.U.P. aziendale             | 33.900                | 0                                 | 400          | 31.100                         | 3.200                 |
| 010202250106 | Crediti verso strutture private per sconto ticket | 0                     | 0                                 | 112.267      | 0                              | 112.267               |
| 010202250107 | Crediti a seguito ricognizione partite creditorie | 368.327               | 0                                 | 0            | 0                              | 368.327               |
| 010202250109 | Crediti cassa economale                           | 0                     | 589                               | 589          | 0                              | 0                     |
| TOTALE       |   | 2.234.919             | 89.785                            | 3.358.082    | 1.717.456                      | 3.785.760             |

**Tab. 22 – Valore netto dei crediti per anno di scadenza – I parte**

| CODICE MOD. SP | CREDITI  | VALORE NETTO DEI CREDITI AL 31/12/2016 PER SCADENZA |                |              |
|----------------|--|---|----------------|--------------|
|                |  | Entro 12 mesi                                       | Tra 1 e 5 anni | Oltre 5 anni |
|                | CREDITI V/STATO - PARTE CORRENTE   | 0   | 0              | 0            |
|                | CREDITI V/STATO - INVESTIMENTI   | 0   | 0              | 0            |
| ABA340         | Crediti v/prefetture:  | 120.260   | 0              | 0            |
|                | CREDITI V/STATO - RICERCA  | 0   | 0              | 0            |
|                | TOTALE CREDITI V/STATO   | 120.260   | 0              | 0            |
|                | CREDITI V/REGIONE O P.A. PER SPESA CORRENTE  |   |                |              |
|                | Crediti v/Regione o P.A. per finanziamento sanitario ordinario corrente:           |   |                |              |
| ABA370         | Crediti v/Regione o P.A. per spesa corrente - IRAP                                 | 0   | 0              | 0            |
| ABA380         | Crediti v/Regione o P.A. per spesa corrente - Addizionale IRPEF                    | 0   | 0              | 0            |
| ABA390         | Crediti v/Regione o P.A. per quota FSR   | 116.155.606   | 0              | 0            |
| ABA400         | Crediti v/Regione o P.A. per mobilità attiva intraregionale                        | 391.296.768   | 0              | 0            |
| ABA410         | Crediti v/Regione o P.A. per mobilità attiva extraregionale                        | 155.803.353   | 0              | 0            |
| ABA420         | Crediti v/Regione o P.A. per acconto quota FSR                                     | 0   | 0              | 0            |
| ABA430         | Crediti v/Regione o P.A. per finanziamento sanitario aggiuntivo corrente LEA       | 13.158.554  | 0              | 0            |
| ABA440         | Crediti v/Regione o P.A. per finanziamento sanitario aggiuntivo corrente extra LEA | 0   | 0              | 0            |
| ABA450         | Crediti v/Regione o P.A. per spesa corrente - altro                                | 0   | 0              | 0            |
| ABA460         | CREDITI V/REGIONE O P.A. PER RICERCA:  | 0   | 0              | 0            |
|                | CREDITI V/REGIONE O P.A. PER VERSAMENTI A PATRIMONIO NETTO                         |   |                |              |
| ABA480         | Crediti v/Regione per finanziamenti per investimenti                               | 0   | 0              | 0            |
| ABA490         | Crediti v/Regione per incremento fondo dotazione                                   | 0   | 0              | 0            |
| ABA500         | Crediti v/Regione per ripiano perdite  | 33.850.011  | 0              | 0            |
|                | TOTALE CREDITI V/REGIONE O PROVINCIA AUTONOMA                                      | 710.264.292   | 0              | 0            |

**Tab. 23 – Valore netto dei crediti per anno di scadenza – II parte**

| CODICE MOD. SP | CREDITI   | VALORE NETTO DEI CREDITI AL 31/12/2016 PER SCADENZA |                |              |
|----------------|---|---|----------------|--------------|
|                |   | Entro 12 mesi                                       | Tra 1 e 5 anni | Oltre 5 anni |
| ABA530         | CREDITI V/COMUNI  | 2.416.173   | 0              | 0            |
|                | CREDITI V/AZIENDE SANITARIE PUBBLICHE DELLA REGIONE                                 | 0   | 0              | 0            |
| ABA560         | Crediti v/Aziende sanitarie pubbliche della Regione - mobilità in compensazione     | 0   | 0              | 0            |
| ABA570         | Crediti v/Aziende sanitarie pubbliche della Regione - mobilità non in compensazione | 0   | 0              | 0            |
| ABA580         | Crediti v/Aziende sanitarie pubbliche della Regione - altre prestazioni             | 489.030   | 0              | 0            |
| ABA590         | Acconto quota FSR da distribuire  | 0   |                |              |
| ABA600         | CREDITI V/AZIENDE SANITARIE PUBBLICHE FUORI REGIONE                                 | 259.006   | 0              | 0            |
|                | <b>TOTALE CREDITI V/AZIENDE SANITARIE PUBBLICHE</b>                                 | <b>748.036</b>                                      | <b>0</b>       | <b>0</b>     |
|                | CREDITI V/SOCIETA' PARTECIPATE E/O ENTI DIPENDENTI                                  | 25.000  | 0              | 0            |
| ABA620         | Crediti v/enti regionali:   | 0   | 0              | 0            |
| ABA630         | Crediti v/sperimentazioni gestionali:   | 0   | 0              | 0            |
| ABA640         | Crediti v/altre partecipate:  | 25.000  | 0              | 0            |
| ABA650         | CREDITI V/ERARIO  | 883   | 0              | 0            |
|                | CREDITI V/ALTRI   | 16.162.904  | 0              | 0            |
| ABA670         | Crediti v/clienti privati   | 8.790.946   | 0              | 0            |
| ABA680         | Crediti v/gestioni liquidatorie   | 2.802.997   | 0              | 0            |
| ABA690         | Crediti v/altri soggetti pubblici   | 783.201   | 0              | 0            |
| ABA700         | Crediti v/altri soggetti pubblici per ricerca                                       | 0   | 0              | 0            |
| ABA710         | Altri crediti diversi   | 3.785.760   | 0              | 0            |

**Tab. 24 – Dettaglio crediti intra-regionali per mobilità (in compensazione e non) e per altre prestazioni**

| DETTAGLIO CREDITI INTRAREGIONALI PER SINGOLA AZIENDA | Mobilità in compensazione | Mobilità non in compensazione | Altre prestazioni |
|--|---------------------------|-------------------------------|-------------------|
| ASL AVEZZANO – SULMONA - L'AQUILA                    |                           |                               | 233.638           |
| ASL PESCARA  |                           |                               | 251.365           |
| ASL TERAMO   |                           |                               | 4.027             |
| <b>TOTALE</b>  |                           |                               | <b>489.030</b>    |

Per quanto riguarda i crediti e debiti infragruppo, è stato avviato un processo di riconciliazione tra le singole ASL della Regione.

ASL 02 Lanciano-Vasto-Chieti  
NOTA INTEGRATIVA AL BILANCIO D'ESERCIZIO 2016

Tab. 25 – Dettagli crediti per incrementi di patrimonio netto

| CODICE MOD. SP | DETTAGLIO CREDITI PER INCREMENTI DI PATRIMONIO NETTO DELIBERATI  | Delibera n°/anno | Importo delibera | Riscosso negli esercizi precedenti (-) | Consistenza iniziale | Importo nuove deliberazioni | Riscossioni (-) | Consistenza finale |
|----------------|--|------------------|------------------|--|----------------------|-----------------------------|-----------------|--------------------|
| ABA280         | Crediti v/Stato per finanziamenti per investimenti<br><i>Inserire dettaglio</i>  |                  |                  |  | 0                    | 0                           | 0               | 0                  |
| ABA480         | Crediti v/Regione o Provincia Autonoma per finanziamenti per investimenti<br><i>Inserire dettaglio</i>                             |                  |                  |  | 0                    | 0                           | 0               | 0                  |
| ABA490         | Crediti v/Regione o Provincia Autonoma per incremento fondo dotazione<br><i>Inserire dettaglio</i>                                 |                  |                  |  | 0                    | 0                           | 0               | 0                  |
| ABA500         | Crediti v/Regione o Provincia Autonoma per ripiano perdite<br><i>Inserire dettaglio</i>  |                  |                  |  | 0                    | 0                           | 0               | 0                  |
| ABA510         | Crediti v/Regione per copertura debiti al 31/12/2005<br><i>Inserire dettaglio</i>  |                  |                  |  | 0                    | 0                           | 0               | 0                  |
| ABA520         | Crediti v/Regione o Provincia Autonoma per ricostituzione risorse da investimenti esercizi precedenti<br><i>Inserire dettaglio</i> |                  |                  |  | 0                    | 0                           | 0               | 0                  |

Non sono presenti attività finanziarie che non costituiscono immobilizzazioni

*m*

## 8. Attività finanziarie che non costituiscono immobilizzazioni

Tab. 26 – Movimentazioni delle attività finanziarie che non costituiscono immobilizzazioni

| CODICE MOD. SP | ATTIVITA' FINANZIARIE CHE NON COSTITUISCONO IMMOBILIZZAZIONI        | ESERCIZI PRECEDENTI |               |              | MOVIMENTI DELL'ESERCIZIO |                               |               |              |              |                         |  | Valore netto |
|----------------|---|---------------------|---------------|--------------|--------------------------|-------------------------------|---------------|--------------|--------------|-------------------------|--|--------------|
|                |   | Costo storico       | Rivalutazioni | Svalutazioni | Valore iniziale          | Giroconti e Riclassificazioni | Rivalutazioni | Svalutazioni | Acquisizioni | Cessioni (valore netto) |  |              |
|                | Partecipazioni in imprese controllate                               | 0                   | 0             | 0            | 0                        | 0                             | 0             | 0            | 0            | 0                       |  | 0            |
| ABA730         | Partecipazioni in imprese collegate                                 | 0                   | 0             | 0            | 0                        | 0                             | 0             | 0            | 0            | 0                       |  | 0            |
|                | Partecipazioni in altre imprese                                     | 0                   | 0             | 0            | 0                        | 0                             | 0             | 0            | 0            | 0                       |  | 0            |
| ABA740         | Altri titoli che non costituiscono immobilizzazioni                 | 0                   | 0             | 0            | 0                        | 0                             | 0             | 0            | 0            | 0                       |  | 0            |
|                | TOTALE ATTIVITA' FINANZIARIE CHE NON COSTITUISCONO IMMOBILIZZAZIONI | 0                   | 0             | 0            | 0                        | 0                             | 0             | 0            | 0            | 0                       |  | 0            |

Tab. 27 – Elenco e informativa delle partecipazioni che non costituiscono immobilizzazioni

| ELENCO PARTECIPAZIONI CHE NON COSTITUISCONO IMMOBILIZZAZIONI |  | Sede | Forma giuridica | Capitale | % capitale pubblico | Patrimonio netto incluso riserve | Totale Attivo | Risultato di esercizio | % di possesso | Valore attribuito a bilancio |
|--|--|------|-----------------|----------|---------------------|----------------------------------|---------------|------------------------|---------------|------------------------------|
| Partecipazioni in imprese controllate:                       |  |      |                 | 0        | 0                   | 0                                | 0             | 0                      | 0             | 0                            |
| ...  |  |      |                 |          |                     |                                  |               |                        |               |                              |
| ...  |  |      |                 |          |                     |                                  |               |                        |               |                              |
| Partecipazioni in imprese collegate:                         |  |      |                 | 0        | 0                   | 0                                | 0             | 0                      | 0             | 0                            |
| ...  |  |      |                 |          |                     |                                  |               |                        |               |                              |
| ...  |  |      |                 |          |                     |                                  |               |                        |               |                              |
| Partecipazioni in altre imprese:                             |  |      |                 | 0        | 0                   | 0                                | 0             | 0                      | 0             | 0                            |
| ...  |  |      |                 |          |                     |                                  |               |                        |               |                              |
| ...  |  |      |                 |          |                     |                                  |               |                        |               |                              |

ASL 02 Lanciano-Vasto-Chieti  
NOTA INTEGRATIVA AL BILANCIO D'ESERCIZIO 2016

Tab. 28 – Dettagli e movimentazioni delle attività finanziarie che non costituiscono immobilizzazioni

| CODICE<br>MOD. SP | DETTAGLIO ATTIVITA' FINANZIARIE CHE<br>NON COSTITUISCONO IMMOBILIZZAZIONI | ESERCIZI PRECEDENTI |               |              | MOVIMENTI DELL'ESERCIZIO |                                  |               |              |              |                               | Valore<br>finale |
|-------------------|---|---------------------|---------------|--------------|--------------------------|----------------------------------|---------------|--------------|--------------|-------------------------------|------------------|
|                   |   | Costo<br>storico    | Rivalutazioni | Svalutazioni | Valore<br>iniziale       | Giroconti e<br>Riclassificazioni | Rivalutazioni | Svalutazioni | Acquisizioni | Cessioni<br>(valore<br>netto) |                  |
| ABA730            | Partecipazioni in imprese controllate:                                    | 0                   | 0             | 0            | 0                        | 0                                | 0             | 0            | 0            | 0                             | 0                |
|                   | ...   |                     |               |              |                          |                                  |               |              |              |                               |                  |
|                   | ...   |                     |               |              |                          |                                  |               |              |              |                               |                  |
|                   | Partecipazioni in imprese collegate:                                      | 0                   | 0             | 0            | 0                        | 0                                | 0             | 0            | 0            | 0                             | 0                |
|                   | ...   |                     |               |              |                          |                                  |               |              |              |                               |                  |
|                   | ...   |                     |               |              |                          |                                  |               |              |              |                               |                  |
|                   | Partecipazioni in altre imprese:  | 0                   | 0             | 0            | 0                        | 0                                | 0             | 0            | 0            | 0                             | 0                |
|                   | ...   |                     |               |              |                          |                                  |               |              |              |                               |                  |
|                   | ...   |                     |               |              |                          |                                  |               |              |              |                               |                  |
|                   | Altri titoli (diversi dalle partecipazioni)                               | 0                   | 0             | 0            | 0                        | 0                                | 0             | 0            | 0            | 0                             | 0                |
| ABA740            | ...   |                     |               |              |                          |                                  |               |              |              |                               |                  |
|                   | ...   |                     |               |              |                          |                                  |               |              |              |                               |                  |

*mm*

Altre informazioni relative ai crediti.

| Informazione  | Caso<br>presente in<br>azienda? | Se sì, illustrare |
|---|---------------------------------|-------------------|
| <b>CRED02 – Gravami.</b> Sui crediti dell'azienda vi sono gravami quali pignoramenti ecc?   | NO                              |                   |
| <b>CRED03 – Cartolarizzazioni.</b> L'azienda ha in atto operazioni di cartolarizzazione dei crediti?  | NO                              |                   |
| <b>CRED04 – Altro.</b> Esistono altre informazioni che si ritiene necessario fornire per soddisfare la regola generale secondo cui "Se le informazioni richieste da specifiche disposizioni di legge non sono sufficienti a dare una rappresentazione veritiera e corretta, si devono fornire le informazioni complementari necessarie allo scopo" (art 2423 cc)? | NO                              |                   |

## 9. Disponibilità liquide

Tab. 29 – Movimentazioni delle disponibilità liquide

| CODICE<br>MOD. SP | DISPONIBILITA' LIQUIDE | Valore<br>iniziale | MOVIMENTI<br>DELL'ESERCIZIO |             | Valore<br>finale |
|-------------------|------------------------|--------------------|-----------------------------|-------------|------------------|
|                   |                        |                    | Incrementi                  | Decrementi  |                  |
| ABA760            | Cassa                  | 408.633            | 3.850.708                   | 3.851.576   | 407.765          |
| ABA770            | Istituto Tesoriere     | 153.280.463        | 705.083.500                 | 772.910.002 | 85.453.961       |
| ABA780            | Tesoreria Unica        | 0                  | 0                           | 0           | 0                |
| ABA790            | Conto corrente postale | 4.171.701          | 3.946.289                   | 5.927.814   | 2.190.176        |

DL01 – Fondi vincolati.

|                  |   |
|------------------|---|
| <b>DL01 – NO</b> | Le disponibilità liquide non comprendono fondi vincolati. |
|------------------|---|

Altre informazioni relative alle disponibilità liquide.

| Informazione  | Caso<br>presente in<br>azienda? | Se sì, illustrare          |
|---|---------------------------------|----------------------------|
| <b>DL02 – Gravami.</b> Sulle disponibilità liquide dell'azienda vi sono gravami quali pignoramenti ecc?   | SI                              | Si veda tabella successiva |
| <b>DL03 – Altro.</b> Esistono altre informazioni che si ritiene necessario fornire per soddisfare la regola generale secondo cui "Se le informazioni richieste da specifiche disposizioni di legge non sono sufficienti a dare una rappresentazione veritiera e corretta, si devono fornire le informazioni complementari necessarie allo scopo" (art 2423 cc)? | NO                              |                            |

Le disponibilità liquide comprendono pignoramenti per un importo complessivo di € 1.734.743,06 su vari conti correnti postali aziendali, come di seguito riportato:

| NUMERO CONTO            | INTESTATARIO                    | OGGETTO  | PIGNORAMENTI al 31/12/2016 |
|-------------------------|---------------------------------|--|----------------------------|
| c/c postale n° 71565261 | CHIETI                          | Sian formazione alimentaristi servizio tesoreria       | -                          |
| c/c postale n. 14364665 | CHIETI                          | versamenti per patenti speciali                        | 6.813,03                   |
| c/c postale n. 14522668 | CHIETI                          | Dipartimento Prevenzione                               | 225.000,00                 |
| c/c postale n. 63272678 | CHIETI                          | Servizio igiene alim. nutriz. servizio tesoreria       | -                          |
| c/c postale n. 85733814 | CHIETI                          | Ticket su p.s.   | 120.801,21                 |
| c/c postale n° 15752660 | CHIETI                          | Servizio Tesoreria                                     | 507,99                     |
| c/c postale n° 15757669 | LANCIANO/VASTO                  | Vendita diritti sanitari                               | -                          |
| c/c postale n° 14978662 | LANCIANO/VASTO                  | Servizio Veterinario                                   | 10.000,00                  |
| c/c postale n° 15598667 | LANCIANO/VASTO                  | Medicina del Lavoro                                    | -                          |
| c/e postale n° 13203682 | LANCIANO/VASTO                  | Serv .igiene epidem - sanità pub                       | 29.053,44                  |
| c/c postale n° 13220694 | LANCIANO/VASTO                  | Serv .igiene alimenti e nutr.                          | 14.500,00                  |
| c/c postale n° 71546840 | LANCIANO/VASTO                  | Serv. igiene alimenti e nutr. formazione alimentaristi | 13.500,00                  |
| c/c postale n° 2514880  | ASL 02<br>LANCIANO/VASTO/CHIETI | Tesoreria Lanciano                                     | 43.658,67                  |
| c/c postale n° 2512481  | ASL 02<br>LANCIANO/VASTO/CHIETI | Servizio Veterinario                                   | 116.732,49                 |
| c/c postale n° 2511794  | ASL 02<br>LANCIANO/VASTO/CHIETI | Iesp   | 77.309,17                  |
| c/e postale n° 2515086  | ASL 02<br>LANCIANO/VASTO/CHIETI | Sian   | 78.500,00                  |
| c/c postale n° 2511286  | ASL 02<br>LANCIANO/VASTO/CHIETI | Sian form. Alimentaristi                               | 77.500,00                  |
| c/c postale n° 2513042  | ASL 02<br>LANCIANO/VASTO/CHIETI | Spsal  | 63.500,00                  |
| c/e postale n° 2513881  | ASL 02<br>LANCIANO/VASTO/CHIETI | Alimentaristi Chieti                                   | 54.210,35                  |
| c/c postale n° 2510134  | ASL 02<br>LANCIANO/VASTO/CHIETI | IAN  | 145.137,08                 |
| c/c postale n° 2514121  | ASL 02<br>LANCIANO/VASTO/CHIETI | Rilascio patenti                                       | 186.985,25                 |
| c/c postale n° 2512748  | ASL 02<br>LANCIANO/VASTO/CHIETI | Tesoreria  | 15.500,00                  |
| c/c postale n° 2513293  | ASL 02<br>LANCIANO/VASTO/CHIETI | Recupero ticket serv. Tesoreria                        | 31.534,38                  |
| c/c postale n° 2513550  | ASL 02<br>LANCIANO/VASTO/CHIETI | Dipartimento prevenzione                               | 424.000,00                 |
| <b>TOTALE</b>           |                                 |  | <b>1.734.743,06</b>        |



Al 31.12.2016 non si registrano ratei e risconti attivi.

## 10. Ratei e risconti attivi

**Tab. 30 – Ratei attivi – Dettaglio a livello di ricavo (codice CE)**

| CODICE<br>MOD. CE | RATEI ATTIVI                               | Importo | di cui<br>oltre 12 mesi |
|-------------------|--|---------|-------------------------|
|                   | DETTAGLIO A LIVELLO DI CODICE DI RICAVO CE | 0       | 0                       |
|                   | ...  |         |                         |
|                   | ...  |         |                         |

**Tab. 31 – Risconti attivi – Dettaglio a livello di costo (codice CE)**

| CODICE<br>MOD. CE | RISCONTI ATTIVI                                   | Importo | di cui<br>oltre 12 mesi |
|-------------------|---|---------|-------------------------|
| BA1700            | Premi di assicurazione – Altri premi assicurativi | 0       | 0                       |
|                   | ...   |         |                         |
|                   | ...   |         |                         |

## **PASSIVITA'**

### **PATRIMONIO NETTO**

|                             |             |
|-----------------------------|-------------|
| - Saldo al 31 Dicembre 2015 | 170.267.078 |
| - Saldo al 31 Dicembre 2016 | 177.604.783 |
| <i>Variazione</i>           | 7.337.705   |

#### **PN01 – Donazioni e lasciti vincolati ad investimenti**

|                  |   |
|------------------|---|
| <b>PN01 – SI</b> | Nell'esercizio sono state rilevate donazioni e lasciti vincolati ad investimenti. |
|------------------|---|

#### **PN02 – Fondo di dotazione**

|                  |   |
|------------------|---|
| <b>PN02 – NO</b> | Il fondo di dotazione non ha subito variazioni rispetto all'esercizio precedente. |
|------------------|---|

#### **Altre informazioni relative al patrimonio netto**

| Informazione  | Caso presente in azienda? | Se sì, illustrare |
|---|---------------------------|-------------------|
| <b>PN03 – Altro.</b> Esistono altre informazioni che si ritiene necessario fornire per soddisfare la regola generale secondo cui "Se le informazioni richieste da specifiche disposizioni di legge non sono sufficienti a dare una rappresentazione veritiera e corretta, si devono fornire le informazioni complementari necessarie allo scopo" (art 2423 cc)? | NO                        |                   |

Il patrimonio netto evidenzia una variazione positiva rispetto al risultato dell'anno precedente per le movimentazioni delle poste illustrate nella tabella seguente:

ASL 02 Lanciano-Vasto-Chieti  
NOTA INTEGRATIVA AL BILANCIO D'ESERCIZIO 2016

Tab. 32 – Consistenza, movimentazioni e utilizzazioni delle poste di Patrimonio Netto

| CODICE MOD. SP | PATRIMONIO NETTO  | Consistenza iniziale | MOVIMENTI DELL'ESERCIZIO      |                                       |   |                        |                              |                    | RIEPILOGO DELLE UTILIZZAZIONI EFFETTUATE NEI TRE PRECEDENTI ESERCIZI |                 |                   |
|----------------|---|----------------------|-------------------------------|---------------------------------------|---|------------------------|------------------------------|--------------------|--|-----------------|-------------------|
|                |   |                      | Giroconti e Riclassificazioni | Assegnazioni nel corso dell'esercizio | Utilizzi per sterilizzazioni nel corso dell'esercizio | Altre variazioni (+/-) | Risultato di esercizio (+/-) | Consistenza finale | Copertura perdite  | Sterilizzazioni | Altre motivazioni |
| PAA000         | FONDO DI DOTAZIONE  |                      |                               |                                       |   |                        |                              |                    |  |                 |                   |
| PAA010         | FINANZIAMENTI PER INVESTIMENTI:   |                      |                               |                                       |   |                        |                              |                    |  |                 |                   |
| PAA020         | Finanziamenti per beni di prima dotazione                                 | 82.123.255           |                               |                                       | - 4.960.665   |                        |                              | 77.162.590         |  | 14.881.998      |                   |
|                | Finanziamenti da Stato per investimenti                                   |                      |                               |                                       |   |                        |                              |                    |  |                 |                   |
| PAA040         | Finanziamenti da Stato per investimenti - ex art. 20 legge 67/88          |                      |                               |                                       |   |                        |                              |                    |  |                 |                   |
| PAA050         | Finanziamenti da Stato per investimenti - ricerca                         |                      |                               |                                       |   |                        |                              |                    |  |                 |                   |
| PAA060         | Finanziamenti da Stato per investimenti - altro                           |                      |                               |                                       |   |                        |                              |                    |  |                 |                   |
| PAA070         | Finanziamenti da Regione per investimenti                                 |                      |                               |                                       |   |                        |                              |                    |  |                 |                   |
| PAA080         | Finanziamenti da altri soggetti pubblici per investimenti                 | 100.732.411          |                               | 1.791.414                             | - 4.187.194   |                        |                              | 98.336.631         |  | 13.252.294      |                   |
| PAA090         | Finanziamenti per investimenti da rettifica contributi in conto esercizio | 21.046.605           |                               | 11.773.540                            | - 4.955.447   |                        |                              | 27.864.698         |  | 6.371.969       |                   |
| PAA100         | Riserve da donazioni e lasciti vincolati ad investimenti                  | 1.500                |                               |                                       |   |                        |                              | 1.500              |  |                 |                   |
| PAA110         | ALTRE RISERVE:  |                      |                               |                                       |   |                        |                              |                    |  |                 |                   |
| PAA120         | Riserve da rivalutazioni  |                      |                               |                                       |   |                        |                              |                    |  |                 |                   |
| PAA130         | Riserve da plusvalenze da reinvestire                                     |                      |                               |                                       |   |                        |                              |                    |  |                 |                   |
| PAA140         | Contributi da reinvestire   |                      |                               |                                       |   |                        |                              |                    |  |                 |                   |
| PAA150         | Riserve da utili di esercizio destinati ad investimenti                   |                      |                               |                                       |   |                        |                              |                    |  |                 |                   |
| PAA160         | Riserve diverse   |                      |                               |                                       |   |                        |                              |                    |  |                 |                   |
| PAA170         | CONTRIBUTI PER RIPIANO PERDITE:   |                      |                               |                                       |   |                        |                              |                    |  |                 |                   |
| PAA200         | Altro   |                      | 33.850.011                    | - 33.850.011                          |   |                        |                              |                    |  |                 |                   |
| PAA210         | UTILI (PERDITE) PORTATI A NUOVO   | 213.318              |                               | - 213.318                             |   |                        |                              |                    |  |                 |                   |
| PAA220         | UTILE (PERDITA) D'ESERCIZIO   | - 33.850.011         |                               | 33.850.011                            |   |                        |                              | - 25.760.636       |  |                 |                   |
|                | TOTALE PATRIMONIO NETTO   | 170.267.078          | 33.850.011                    | 13.351.636                            | - 14.103.306  |                        |                              | 177.604.783        | 226.141.860  | 34.506.261      |                   |

ASL 02 Lanciano-Vasto-Chieti  
NOTA INTEGRATIVA AL BILANCIO D'ESERCIZIO 2016

Tab. 33 – Dettaglio finanziamenti per investimenti (ultimi 3 esercizi)

| CODICE MOD. SP | DETTAGLIO FINANZIAMENTI PER INVESTIMENTI RICEVUTI NEGLI ULTIMI TRE ESERCIZI  | INFORMAZIONI           |                           |                           |  | Consistenza all'inizio dell'esercizio | MOVIMENTI DELL'ESERCIZIO      |   |   |                        |                    |                 |                     |   |
|----------------|--|------------------------|---------------------------|---------------------------|--|---------------------------------------|-------------------------------|---|---|------------------------|--------------------|-----------------|---------------------|---|
|                |  | Vincolato o indistinto | Esercizio di assegnazione | Estremi del provvedimento | Destinazione (tipologia di beni acquisiti) |                                       | Giroconti e Riclassificazioni | Assegnazioni nel corso dell'esercizio o | Utilizzo a fronte di sterilizzazioni nel corso dell'esercizio | Altre variazioni (+/-) | Consistenza finale | di cui riscossi | di cui investimenti |   |
| PAA020         | Per beni di prima dotazione:<br>... assegnati in data antecedente al 1/1/2012<br>... assegnati a partire dall'1/1/2012                                 |                        |                           |                           |  |                                       |                               |   |   |                        |                    |                 |                     |   |
|                | ESERCIZIO 2014   |                        |                           |                           |  | 92.044.587                            |                               |   | 4.960.666   |                        | 87.083.921         | 0               |                     | 0 |
|                | ESERCIZIO 2015   |                        |                           |                           |  | 87.083.921                            |                               |   | 4.960.666   |                        | 82.123.255         |                 |                     |   |
|                | ESERCIZIO 2016   |                        |                           |                           |  | 82.123.255                            |                               |   | 4.960.666   |                        | 77.162.590         |                 |                     |   |
| PAA030         | Da Stato:<br>... assegnati in data antecedente al 1/1/2012<br>... assegnati a partire dall'1/1/2012  |                        |                           |                           |  |                                       |                               |   |   |                        |                    |                 |                     |   |
| PAA070         | Da Regione:<br>... assegnati in data antecedente al 1/1/2012<br>... assegnati a partire dall'1/1/2012  |                        |                           |                           |  |                                       |                               |   |   |                        |                    |                 |                     |   |
|                | ESERCIZIO 2014   |                        |                           |                           |  | 106.852.106                           |                               |   | 530.689   | 4.147.263              | 659.534            | 103.895.066     | 0                   | 0 |
|                | ESERCIZIO 2015   |                        |                           |                           |  | 103.895.066                           |                               |   | 30.540  | 4.072.306              | 879.111            | 100.732.411     |                     |   |
|                | ESERCIZIO 2016   |                        |                           |                           |  | 100.732.411                           |                               |   | 704.057   | 4.187.194              | 1.087.357          | 98.336.631      |                     |   |
| PAA080         | Da altri soggetti pubblici:<br>... assegnati in data antecedente al 1/1/x-2<br>... assegnati a partire dall'1/1/x-2 (dettagliare)                      |                        |                           |                           |  |                                       |                               |   |   |                        |                    |                 |                     |   |
| PAA090         | Per investimenti da rettifica contributi in conto esercizio:<br>... assegnati in data antecedente al 1/1/2012<br>... assegnati a partire dall'1/1/2012 |                        |                           |                           |  |                                       |                               |   |   |                        |                    | 0               |                     | 0 |
|                | ESERCIZIO 2014   |                        |                           |                           |  | 2.572.951                             |                               |   |   | 2.021.145              | 9.905.246          | 10.457.052      |                     |   |
|                | ESERCIZIO 2015   |                        |                           |                           |  | 10.457.052                            |                               |   |   | 3.649.903              | 14.239.456         | 21.046.605      |                     |   |
|                | ESERCIZIO 2016   |                        |                           |                           |  | 21.046.605                            |                               |   |   | 4.955.447              | 11.773.540         | 27.864.698      |                     |   |

- La voce PAA020 "Finanziamenti per beni di prima dotazione" di € 77.162.590, ha registrato un decremento pari ad € 4.960.665 per effetto della sterilizzazione degli ammortamenti dei beni di prima dotazione. Per questa voce si evidenzia che le sterilizzazioni effettuate nei tre precedenti esercizi ammontano ad € 14.881.998 e si riferiscono per € 4.960.666 al 2015, € 4.960.666 al 2014 ed € 4.960.666 al 2013;
- La voce PAA070 riporta un saldo al 31.12.2016 di € 98.336.631. Nel corso dell'esercizio tale voce ha registrato un incremento complessivo di € 1.791.414 costituito in parte dalle assegnazioni avvenute durante l'anno (€ 1.087.357), ed in parte dalla "capitalizzazione" degli investimenti effettuati con progetti obiettivo (€ 704.057). Per questa voce si evidenzia che le sterilizzazioni effettuate nei tre precedenti esercizi ammontano ad € 13.252.294 e si riferiscono per € 4.072.306 al 2015, € 4.147.263 al 2014 e € 5.032.725 al 2013;
- L'aggregato PAA090 "Finanziamenti per investimenti da rettifica contributi in conto esercizio" è pari ad € 27.864.698. Tale riclassifica comprende un incremento di € 11.773.540 dovuti alla "capitalizzazione" degli investimenti effettuati con i contributi in conto esercizio e, rispettivamente, € 633.712 per la quota del 20% degli investimenti effettuati nel corso del 2012, € 1.946.195 per la quota del 20% degli investimenti effettuati nel corso del 2015 ed € 9.193.633 degli investimenti effettuati nel corso del 2016. La sterilizzazione di tali investimenti ammonta ad € 4.955.447 e sono suddivisi in € 270.638 per la quota di investimenti 2012, € 786.302 per la quota di investimenti 2013, € 1.854.146 per la quota di investimenti 2014, € 1.403.370 per la quota di investimenti 2015 ed € 640.991 per la quota di investimenti 2016. Per questa voce si evidenzia che le sterilizzazioni effettuate nei tre precedenti esercizi ammontano ad € 6.371.969 e, rispettivamente, ad € 3.649.903 per il 2015, € 2.021.145 per il 2014 ed € 700.921 per il 2013;
- La voce PAA100 accoglie una donazione vincolata ad investimenti di € 1.500 da destinare all'acquisto di attrezzature per il Laboratorio Analisi del PTA di Casoli;
- I contributi per ripiano perdite, raggruppati nella voce PAA200, hanno accolto un incremento di € 33.850.011 e successivamente sono stati stornati alla voce PAA220 a titolo di ripiano perdite;
- Alla voce PAA220 si registra una perdita d'esercizio di € 25.760.636.

Tab. 34 – Dettaglio riserve da plusvalenze da reinvestire

| DETTAGLIO RISERVE DA PLUSVALENZE DA REINVESTIRE | ESERCIZI PRECEDENTI                     |                         |  |
|---|---|-------------------------|--|
|   | Valore<br>al 31/12/2012 e<br>precedenti | Valore<br>al 31/12/2013 | Valore<br>al 31/12/2014<br>(Valore iniziale) |
| Valore iniziale                                 | 0                                       | 0                       | 0  |
| Incrementi                                      | 0                                       | 0                       | 0  |
| Utilizzi  | 0                                       | 0                       | 0  |
| Valore finale                                   | 0                                       | 0                       | 0  |

Tab. 35 – Dettaglio contributi da reinvestire

| DETTAGLIO CONTRIBUTI DA REINVESTIRE | ESERCIZI PRECEDENTI                     |                         |  |
|-------------------------------------|---|-------------------------|--|
|                                     | Valore<br>al 31/12/2012 e<br>precedenti | Valore<br>al 31/12/2013 | Valore<br>al 31/12/2014<br>(Valore iniziale) |
| Valore iniziale                     | 0                                       | 0                       | 0  |
| Incrementi                          | 0                                       | 0                       | 0  |
| Utilizzi                            | 0                                       | 0                       | 0  |
| Valore finale                       | 0                                       | 0                       | 0  |

## 12. Fondi per rischi e oneri

|                             |            |
|-----------------------------|------------|
| - Saldo al 31 Dicembre 2015 | 71.457.814 |
| - Saldo al 31 Dicembre 2016 | 72.451.290 |
| <i>Variazione</i>           | 993.473    |

Tab. 36 – Consistenza e movimentazioni dei fondi rischi e oneri

| CODICE MOD. SP | FONDO RISCHI E ONERI   | Consistenza iniziale | Accantonamenti dell'esercizio | Riclassifiche dell'esercizio | Utilizzi   | Valore finale |
|----------------|--|----------------------|-------------------------------|------------------------------|------------|---------------|
| PBA000         | FONDI PER IMPOSTE, ANCHE DIFFERITE   | -                    | -                             | -                            | -          | -             |
| PBA010         | FONDI PER RISCHI:  |                      |                               |                              |            |               |
| PBA020         | Fondo rischi per cause civili e oneri processuali                          | 9.700.000            | 2.589.878                     | 1.030                        | 3.590.908  | 8.700.000     |
| PBA030         | Fondo rischi per contenzioso personale dipendente                          | 2.500.000            | 889.566                       | 180.868                      | 1.267.434  | 2.300.000     |
| PBA040         | Fondo rischi connessi all'acquisto di prestazioni sanitarie da privato     | 1.000.000            | 1.000.000                     | -                            | -          | 2.000.000     |
| PBA050         | Fondo rischi per copertura diretta dei rischi (autoassicurazione)          | 5.000.000            | 5.429.340                     | -                            | 3.429.340  | 7.000.000     |
| PBA060         | Altri fondi rischi:  | 6.484.234            | -                             | -                            | -          | 6.484.234     |
| PBA070         | FONDI DA DISTRIBUIRE:  | -                    | -                             | -                            | -          | -             |
| PBA150         | QUOTE INUTILIZZATE CONTRIBUTI:   |                      |                               |                              |            |               |
| PBA160         | Quote inutilizzate contributi da Regione per quota F.S. vincolato          | 25.836.802           | 5.294.793                     | -                            | 3.170.590  | 27.961.005    |
| PBA170         | Quote inutilizzate contributi vincolati da soggetti pubblici (extra fondo) | 214.883              | -                             | -                            | 12.322     | 202.561       |
| PBA200         | ALTRI FONDI PER ONERI E SPESE:   |                      |                               |                              |            |               |
| PBA210         | Fondi integrativi pensione   | 216.454              | -                             | -                            | -          | 216.454       |
| PBA230         | Fondo rinnovi contrattuali personale dipendente                            | -                    | 942.781                       | -                            | -          | 942.781       |
| PBA240         | Fondo rinnovi convenzioni MMG - PLS - MCA                                  | 3.175.572            | 584.204                       | -                            | -          | 3.759.776     |
| PBA250         | Fondo rinnovi convenzioni Medici SUMAI                                     | 34.725               | -                             | -                            | -          | 34.725        |
| PBA260         | Altri fondi per oneri e spese  | 17.295.145           | 2.324.125                     | 270.558                      | 7.040.073  | 12.849.754    |
|                | TOTALE FONDI RISCHI E ONERI  | 71.457.814           | 19.054.698                    | 452.456                      | 18.510.668 | 72.451.290    |

In questa voce trovano allocazione stanziamenti per coprire debiti di esistenza certa o probabile, dei quali tuttavia al momento non siano determinabili l'ammontare o la data di sopravvenienza.

Nella voce fondo rischi per cause civili è presente una riclassifica pari a € 1.030 derivante da una scrittura a rettifica di un errato utilizzo del fondo.

Nella voce fondo rischi per contenzioso personale dipendente è presente una riclassifica a seguito di un giroconto iscritto in esecuzione di un pagamento in conto anticipazione sulla gestione della ASL con impegno di reintegro a carico della Gestione Liquidatoria, come da Determinazione n. 105/ABI del 04/03/2016.

Nella voce altri fondi per oneri e spese è presente una riclassifica pari ad € 270.558 per dei giroconti volti ad effettuare la corretta imputazione di alcune scritture contabili. In particolare € 57.758 per la corretta imputazione di un pagamento delle incentivazioni al personale UOC IPM, € 7.401 per l'errata imputazione al fondo interessi di mora di una sopravvenienza passiva verso fornitori, e 203.930 per la corretta imputazione dell'accantonamento al fondo corsi di aggiornamento e formazione del servizio veterinario.

Tab. 37 – Dettaglio movimentazioni quota inutilizzata contributi da Regione o P.A. per quota F.S.R. vincolato

| DETTAGLIO QUOTE INUTILIZZATE CONTRIBUTI                                       | ASSEGNAZIONE INIZIALE CONTRIBUTO |                    | UTILIZZI / COSTI                      |                |                |                |                        |                |                | Esercizio 2016 | FONDO AL 31/12/2016 |
|---|----------------------------------|--------------------|---------------------------------------|----------------|----------------|----------------|------------------------|----------------|----------------|----------------|---------------------|
|   | Esercizio                        | Importo contributo | Tipologia                             | Esercizio 2010 | Esercizio 2011 | Esercizio 2012 | Importo Esercizio 2013 | Esercizio 2014 | Esercizio 2015 |                |                     |
| Quote inutilizzate contributi da Regione o Prov. Aut. per quota FSR vincolato | 2016                             | 5.012.152          | B.1) Acquisti di beni                 |                |                |                |                        |                |                |                | 5.012.152           |
|   |                                  |                    | B.2) Acquisti di servizi sanitari     |                |                |                |                        |                |                |                |                     |
|   |                                  |                    | B.3) Acquisti di servizi non sanitari |                |                |                |                        |                |                |                |                     |
|   |                                  |                    | B.6) Costi del personale              |                |                |                |                        |                |                |                |                     |
|   |                                  |                    | Altri costi (dettagliare)             |                |                |                |                        |                |                |                |                     |
|   | 2015                             | 4.930.431          | Investimenti                          |                |                |                |                        |                |                |                | 4.930.431           |
|   |                                  |                    | Totale                                |                |                |                |                        |                |                |                |                     |
|   |                                  |                    | B.1) Acquisti di beni                 |                |                |                |                        |                |                |                |                     |
|   |                                  |                    | B.2) Acquisti di servizi sanitari     |                |                |                |                        |                |                |                |                     |
|   |                                  |                    | B.3) Acquisti di servizi non sanitari |                |                |                |                        |                |                |                |                     |
|   | 2014                             | 9.517.317          | B.6) Costi del personale              |                |                |                |                        |                |                |                | 7.871.990           |
|   |                                  |                    | Altri costi (dettagliare)             |                |                |                |                        |                |                |                |                     |
|   |                                  |                    | Investimenti                          |                |                |                |                        |                |                |                |                     |
|   |                                  |                    | Totale                                |                |                |                |                        |                |                |                |                     |
|   |                                  |                    | B.1) Acquisti di beni                 |                |                |                |                        |                |                | 271.694        |                     |
|   | 2013                             | 10.353.519         | B.2) Acquisti di servizi sanitari     |                |                |                |                        |                |                | 1.250.672      | 8.164.851           |
|   |                                  |                    | B.3) Acquisti di servizi non sanitari |                |                |                |                        |                |                | 0              |                     |
|   |                                  |                    | B.6) Costi del personale              |                |                |                |                        |                |                | 0              |                     |
|   |                                  |                    | Altri costi (dettagliare)             |                |                |                |                        |                |                | 109.663        |                     |
|   |                                  |                    | Investimenti                          |                |                |                |                        |                |                | 13.298         |                     |
|   | 2013                             | 10.353.519         | Totale                                |                |                |                |                        |                |                | 1.645.327      |                     |
|   |                                  |                    | B.1) Acquisti di beni                 |                |                |                |                        |                |                | 783.041        |                     |
|   | 2013                             | 10.353.519         | B.2) Acquisti di servizi sanitari     |                |                |                |                        |                |                | 33.000         |                     |
|   |                                  |                    |                                       |                |                |                |                        |                |                | 483.556        |                     |

[illegible]

| DETTAGLIO SOMME VINCOLATE ANNI PRECEDENTI RILEVATE NEL CONTO AA0280  |                                 |                              |                            |                  |
|--|---------------------------------|------------------------------|----------------------------|------------------|
| Descrizione Somma vincolate  | Anno di Competenza              | Numero Provvedimento Regione | Data Provvedimento Regione | Importo in Euro  |
| QUOTA PER EMERSIONE EXTRACOMUNITARI ANNO 2014  | SOMME VINCOLATE ANNI PRECEDENTI | DPF015/03                    | 22/01/2016                 | 848.244          |
| MEDICINA PENITENZIARIA ANNO 2014   | SOMME VINCOLATE ANNI PRECEDENTI | DPF015/23                    | 15/04/2016                 | 1.116.090        |
| MEDICINA PENITENZIARIA ANNO 2013   | SOMME VINCOLATE ANNI PRECEDENTI | DPF015/21                    | 14/04/2016                 | 1.153.149        |
| SOMME PER HANSENIANI 2013  | SOMME VINCOLATE ANNI PRECEDENTI | DPF003/5                     | 29/01/2016                 | 13.123           |
| SOMME PER HANSENIANI 2012  | SOMME VINCOLATE ANNI PRECEDENTI | DPF003/90                    | 09/08/2016                 | 13.081           |
| QUOTA PER EXTRACOMUNITARI IRREGOLARI ANNO 2013   | SOMME VINCOLATE ANNI PRECEDENTI | DPF015/36                    | 21/06/2016                 | 19.649           |
| BORSE DI STUDIO MMG SPESE DIDATTICO-ORGANIZZATIVE II SEM. DEL III ANNO (2013/2016)   | SOMME VINCOLATE ANNI PRECEDENTI | DPF015/40                    | 12/07/2016                 | 145.385          |
| BORSE DI STUDIO MMG SPESE DIDATTICO-ORGANIZZATIVE II SEM. DEL II ANNO (2014/2017)  | SOMME VINCOLATE ANNI PRECEDENTI | DPF015/41                    | 12/07/2016                 | 116.124          |
| BORSE DI STUDIO MMG SPESE DIDATTICO-ORGANIZZATIVE II SEM. DEL I ANNO (2015/2018)   | SOMME VINCOLATE ANNI PRECEDENTI | DPF015/42                    | 12/07/2016                 | 135.693          |
| CORSI DI FORMAZIONE AIDS 2016  | SOMME VINCOLATE ANNI PRECEDENTI | DGR 491                      | 21/07/2016                 | 118.365          |
| TRATTAMENTO DOMICILIARE DEI MALATI DI AIDS 2011  | SOMME VINCOLATE ANNI PRECEDENTI | DGR 127                      | 01/03/2016                 | 73.994           |
|  |                                 |                              |                            | 3.752.896        |
| Utilizzo fondi per quote inutilizzate contributi di esercizi precedenti da Regione per quota progetti di PSN Legge n. 662/1996 (vedi tab. 37 ESCLUSO INVESTIMENTI) |                                 |                              |                            | 2.478.854        |
| <b>Totale Generale conto AA0280</b>  |                                 |                              |                            | <b>6.231.750</b> |



Tab. 38 - Dettaglio movimentazioni quota inutilizzata contributi vincolati da soggetti pubblici (extrafondo)

| DETTAGLIO QUOTE<br>INUTILIZZATE<br>CONTRIBUTI                                       | ASSEGNAZIONE INIZIALE<br>CONTRIBUTO |                       | UTILIZZI / COSTI                       |                   |                   |                   |                   |                   |                   |         |        |         | FONDO AL<br>31/12/2016 |  |
|---|-------------------------------------|-----------------------|--|-------------------|-------------------|-------------------|-------------------|-------------------|-------------------|---------|--------|---------|------------------------|--|
|   | Esercizio                           | Importo<br>contributo | Tipologia                              | Importo           |                   |                   |                   |                   | Esercizio 2016    |         |        |         |                        |  |
|   |                                     |                       |  | Esercizio<br>2011 | Esercizio<br>2012 | Esercizio<br>2013 | Esercizio<br>2014 | Esercizio<br>2015 | Esercizio<br>2016 |         |        |         |                        |  |
| Quote inutilizzate<br>contributi vincolati da<br>soggetti pubblici<br>(extra fondo) | 2016                                | 274.899               | B. 1) Acquisti di beni                 |                   |                   |                   |                   |                   |                   |         |        | 96.215  | 0                      |  |
|   |                                     |                       | B. 2) Acquisti di servizi sanitari     |                   |                   |                   |                   |                   |                   |         | 27.490 |         |                        |  |
|   |                                     |                       | B. 3) Acquisti di servizi non sanitari |                   |                   |                   |                   |                   |                   |         | 27.490 |         |                        |  |
|   |                                     |                       | B. 6) Costi del personale              |                   |                   |                   |                   |                   |                   | 41.235  |        |         |                        |  |
|   |                                     |                       | Altri costi (dettagliare)              |                   |                   |                   |                   |                   |                   | 82.470  |        |         |                        |  |
|   |                                     |                       | Totale                                 |                   |                   |                   |                   |                   |                   | 274.899 |        |         |                        |  |
|   | 2013                                | 770.425               | B. 1) Acquisti di beni                 |                   |                   |                   | 409.215           |                   |                   |         | 0      | 179.560 |                        |  |
|   |                                     |                       | B. 2) Acquisti di servizi sanitari     |                   |                   |                   | 149.513           |                   |                   |         | 0      |         |                        |  |
|   |                                     |                       | B. 3) Acquisti di servizi non sanitari |                   |                   |                   | 0                 |                   |                   |         | 0      |         |                        |  |
|   |                                     |                       | B. 6) Costi del personale              |                   |                   |                   | 19.814            |                   |                   |         | 0      |         |                        |  |
|   |                                     |                       | Altri costi (dettagliare)              |                   |                   |                   | 0                 |                   |                   | 12.322  |        |         |                        |  |
|   |                                     |                       | Totale                                 |                   |                   |                   | 578.542           |                   |                   | 12.322  |        |         |                        |  |
|   | 2011                                | 437.622               | B. 1) Acquisti di beni                 |                   |                   | 105.124           |                   |                   |                   |         |        | 23.000  |                        |  |
|   |                                     |                       | B. 2) Acquisti di servizi sanitari     |                   | 15.141            | 0                 |                   |                   |                   |         |        |         |                        |  |
|   |                                     |                       | B. 3) Acquisti di servizi non sanitari |                   |                   | 88.028            |                   |                   |                   |         |        |         |                        |  |
|   |                                     |                       | B. 6) Costi del personale              |                   |                   | 22.136            |                   |                   |                   |         |        |         |                        |  |
|   |                                     |                       | Altri costi (dettagliare)              |                   | 5.000             | 179.193           |                   |                   |                   |         |        |         |                        |  |
|   |                                     |                       | Totale                                 |                   | 20.141            | 394.481           |                   |                   |                   |         |        |         |                        |  |
| TOTALE  |                                     |                       | 20.141                                 | 394.481           | 578.542           | 0                 | 0                 | 287.221           | 202.560           |         |        |         |                        |  |

Tab. 39 – Dettaglio movimentazioni quota inutilizzata contributi per ricerca

| DETTAGLIO QUOTE INUTILIZZATE CONTRIBUTI   | ASSEGNAZIONE INIZIALE CONTRIBUTO      |                    | UTILIZZI / COSTI                      |                             |                       |      |      | FONDO AL 31/12/16 |
|---|---------------------------------------|--------------------|---------------------------------------|-----------------------------|-----------------------|------|------|-------------------|
|   | Esercizio                             | Importo contributo | Tipologia                             | Importo                     |                       |      |      |                   |
|   |                                       |                    |                                       | Esercizio 2013 e precedenti | 2014                  | 2015 | 2016 |                   |
| Quote inutilizzate contributi per ricerca | 2016                                  | -                  | B.1) Acquisti di beni                 | -                           | -                     | -    | -    | -                 |
|   |                                       |                    | B.2) Acquisti di servizi sanitari     | -                           | -                     | -    | -    |                   |
|   |                                       |                    | B.3) Acquisti di servizi non sanitari | -                           | -                     | -    | -    |                   |
|   |                                       |                    | B.6) Costi del personale              | -                           | -                     | -    | -    |                   |
|   |                                       |                    | Altri costi (dettagliare)             | -                           | -                     | -    | -    |                   |
|   |                                       |                    | Totale                                | -                           | -                     | -    | -    |                   |
|   |                                       |                    | 2015                                  | -                           | B.1) Acquisti di beni | -    | -    |                   |
|   | B.2) Acquisti di servizi sanitari     | -                  |                                       |                             | -                     | -    | -    |                   |
|   | B.3) Acquisti di servizi non sanitari | -                  |                                       |                             | -                     | -    | -    |                   |
|   | B.6) Costi del personale              | -                  |                                       |                             | -                     | -    | -    |                   |
|   | Altri costi (dettagliare)             | -                  |                                       |                             | -                     | -    | -    |                   |
|   | Totale                                | -                  |                                       |                             | -                     | -    | -    |                   |
|   | 2014                                  | -                  |                                       |                             | B.1) Acquisti di beni | -    | -    | -                 |
|   |                                       |                    | B.2) Acquisti di servizi sanitari     | -                           | -                     | -    | -    |                   |
|   |                                       |                    | B.3) Acquisti di servizi non sanitari | -                           | -                     | -    | -    |                   |
|   |                                       |                    | B.6) Costi del personale              | -                           | -                     | -    | -    |                   |
|   |                                       |                    | Altri costi (dettagliare)             | -                           | -                     | -    | -    |                   |
|   |                                       |                    | Totale                                | -                           | -                     | -    | -    |                   |
|   |                                       |                    | TOTALE                                | 0                           | TOTALE                | 0    | 0    | 0                 |

Tab. 40 – Dettaglio movimentazioni quota inutilizzata contributi vincolati da privati

Tab. 40

Dettaglio movimentazioni quote inutilizzate contributi vincolati da privati

| DETTAGLIO QUOTE INUTILIZZATE CONTRIBUTI            | ASSEGNAZIONE INIZIALE CONTRIBUTO |                    | UTILIZZI / COSTI                      |                             |      |      | FONDO AL 31/12/16 |      |
|--|----------------------------------|--------------------|---------------------------------------|-----------------------------|------|------|-------------------|------|
|  | Esercizio                        | Importo contributo | Tipologia                             | Importo                     |      |      |                   |      |
|  |                                  |                    |                                       | Esercizio 2013 e precedenti | 2014 | 2015 |                   | 2016 |
| Quote inutilizzate contributi vincolati da privati | 2016                             | -                  | B.1) Acquisti di beni                 | -                           | -    | -    | -                 |      |
|  |                                  |                    | B.2) Acquisti di servizi sanitari     | -                           | -    | -    | -                 |      |
|  |                                  |                    | B.3) Acquisti di servizi non sanitari | -                           | -    | -    | -                 |      |
|  |                                  |                    | B.6) Costi del personale              | -                           | -    | -    | -                 |      |
|  |                                  |                    | Altri costi (dettagliare)             | -                           | -    | -    | -                 |      |
|  |                                  |                    | Totale                                | -                           | -    | -    | -                 |      |
|  |                                  |                    |                                       |                             |      |      |                   |      |
|  | 2015                             | -                  | B.1) Acquisti di beni                 | -                           | -    | -    | -                 |      |
|  |                                  |                    | B.2) Acquisti di servizi sanitari     | -                           | -    | -    | -                 |      |
|  |                                  |                    | B.3) Acquisti di servizi non sanitari | -                           | -    | -    | -                 |      |
|  |                                  |                    | B.6) Costi del personale              | -                           | -    | -    | -                 |      |
|  |                                  |                    | Altri costi (dettagliare)             | -                           | -    | -    | -                 |      |
|  |                                  |                    | Totale                                | -                           | -    | -    | -                 |      |
|  |                                  |                    |                                       |                             |      |      |                   |      |
|  | 2014                             | -                  | B.1) Acquisti di beni                 | -                           | -    | -    | -                 |      |
|  |                                  |                    | B.2) Acquisti di servizi sanitari     | -                           | -    | -    | -                 |      |
|  |                                  |                    | B.3) Acquisti di servizi non sanitari | -                           | -    | -    | -                 |      |
|  |                                  |                    | B.6) Costi del personale              | -                           | -    | -    | -                 |      |
|  |                                  |                    | Altri costi (dettagliare)             | -                           | -    | -    | -                 |      |
|  |                                  |                    | Totale                                | -                           | -    | -    | -                 |      |
|  |                                  |                    |                                       |                             |      |      |                   |      |
|  | TOTALE                           | 0                  | TOTALE                                | 0                           | 0    | 0    | 0                 | 0    |

## Altre informazioni relative a fondi rischi e oneri.

| Informazione  | Caso<br>presente in<br>azienda? | Se sì, illustrare |
|---|---------------------------------|-------------------|
| <b>FR01.</b> Con riferimento ai rischi per i quali è stato costituito un fondo, esiste la possibilità di subire perdite addizionali rispetto agli ammontari stanziati?  | NO                              |                   |
| <b>FR02.</b> Esistono rischi probabili, a fronte dei quali non è stato costituito un apposito fondo per l'impossibilità di formulare stime attendibili?   | NO                              |                   |
| <b>FR03.</b> Esistono rischi (né generici, né remoti) a fronte dei quali non è stato costituito un apposito fondo perché solo possibili, anziché probabili? Da tali rischi potrebbero scaturire perdite significative?  | NO                              |                   |
| <b>FR04 – Altro.</b> Esistono altre informazioni che si ritiene necessario fornire per soddisfare la regola generale secondo cui "Se le informazioni richieste da specifiche disposizioni di legge non sono sufficienti a dare una rappresentazione veritiera e corretta, si devono fornire le informazioni complementari necessarie allo scopo" (art 2423 cc)? | NO                              |                   |



### 13. Trattamento di fine rapporto

Tab. 41 – Consistenza e movimentazioni del Trattamento di Fine Rapporto

| CODICE MOD. SP | TRATTAMENTO DI FINE RAPPORTO                      | Consistenza iniziale | Accantonamenti dell'esercizio | Utilizzi dell'esercizio | Valore finale |
|----------------|---|----------------------|-------------------------------|-------------------------|---------------|
| PCA000         | Fondo per premi operosità medici SUMAI            | 3.182.230            | 303.000                       | 54.129                  | 3.431.101     |
| PCA010         | Fondo per trattamento di fine rapporto dipendente | 0                    | 0                             | 0                       | 0             |
|                | TOTALE TRATTAMENTO DI FINE RAPPORTO               | 3.182.230            | 303.000                       | 54.129                  | 3.431.101     |

L'accantonamento relativo al premio di operosità dei medici SUMAI è stato stimato considerando i compensi relativi ad un mese di lavoro ed al numero di ore lavorative dell'anno dei medici sumaisti, nonché di un dodicesimo della tredicesima.

Altre informazioni relative a trattamento di fine rapporto.

| Informazione   | Caso presente in azienda? | Se sì, illustrare |
|--|---------------------------|-------------------|
| TR01 - Altro. Esistono altre informazioni che si ritiene necessario fornire per soddisfare la regola generale secondo cui "Se le informazioni richieste da specifiche disposizioni di legge non sono sufficienti a dare una rappresentazione veritiera e corretta, si devono fornire le informazioni complementari necessarie allo scopo" (art 2423 cc)? | NO                        |                   |

### 14. Debiti

|                             |             |
|-----------------------------|-------------|
| - Saldo al 31 Dicembre 2015 | 760.787.430 |
| - Saldo al 31 Dicembre 2016 | 777.531.521 |
| <i>Variazione</i>           | 16.744.091  |

Tab. 42 – Consistenza e movimentazioni dei debiti

| CODICE MOD. SP | DEBITI  | Valore iniziale | MOVIMENTI DELL'ESERCIZIO |             | Valore finale | di cui per fatture da ricevere | di cui per acquisti di beni iscritti tra le immobilizzazioni |
|----------------|---|-----------------|--------------------------|-------------|---------------|--------------------------------|--|
|                |   |                 | Incrementi               | Decrementi  |               |                                |  |
| PDA000         | MUTUI PASSIVI   |                 |                          |             |               |                                |  |
|                | DEBITI V/STATO  |                 |                          |             |               |                                |  |
| PDA060         | Altri debiti v/Stato  | 92.732          | 36.053                   | 44.194      | 84.590        |                                |  |
|                | DEBITI V/REGIONE O PROVINCIA AUTONOMA   |                 |                          |             |               |                                |  |
| PDA090         | Debiti v/Regione o Provincia Autonoma per mobilità passiva intraregionale             | 322.906.178     | 71.604.036               | 23.977.405  | 370.532.809   |                                |  |
| PDA100         | Debiti v/Regione o Provincia Autonoma per mobilità passiva extraregionale             | 135.984.130     | 16.281.684               | 23.376.507  | 158.899.308   |                                |  |
| PDA120         | Altri debiti v/Regione o Provincia Autonoma   | -               | 17.595.919               | 225.865     | 17.370.054    |                                |  |
| PDA130         | DEBITI V/COMUNI:  | 10.311          | 41.067                   | 41.067      | 10.311        |                                |  |
|                | DEBITI V/AZIENDE SANITARIE PUBBLICHE DELLA REGIONE                                    |                 |                          |             |               |                                |  |
| PDA210         | Debiti v/Aziende sanitarie pubbliche della Regione - altre prestazioni                | 5.269.362       | 280.327                  | 143.244     | 5.406.445     | 72.926                         |  |
| PDA220         | Debiti v/Aziende Sanitarie pubbliche fuori Regione                                    | 891.883         | 1.270.385                | 455.441     | 1.706.827     | 102.323                        |  |
|                | TOTALE DEBITI V/AZIENDE SANITARIE PUBBLICHE   | 6.161.245       | 1.550.712                | 598.685     | 7.113.273     | 175.249                        |  |
|                | DEBITI V/SOCIETA' PARTECIPATE E/O ENTI DIPENDENTI                                     | 158.735         | 6.369                    | 6.473       | 158.631       |                                |  |
| PDA250         | Debiti v/enti regionali   | 155.047         | 6.369                    | 6.473       | 154.943       |                                |  |
| PDA270         | Debiti v/altre partecipate:   | 3.688           | -                        | -           | 3.688         |                                |  |
| PDA280         | DEBITI V/FORNITORI:   | 249.913.191     | 637.017.766              | 693.064.559 | 193.866.398   | 21.803.473                     | 17.321.123   |
| PDA290         | Debiti verso erogatori (privati accreditati e convenzionati) di prestazioni sanitarie | 81.474.046      | 297.390.636              | 313.222.502 | 66.642.179    | 5.214.652                      |  |
| PDA300         | Debiti verso altri fornitori  | 168.439.145     | 339.627.130              | 379.842.057 | 128.224.219   | 16.588.821                     | 17.321.123   |
| PDA310         | DEBITI V/ISTITUTO TESORIERE   |                 |                          |             |               |                                |  |
| PDA320         | DEBITI TRIBUTARI:   | 13.060.821      | 172.253.830              | 181.995.318 | 3.319.333     |                                |  |
| PDA330         | DEBITI V/ISTITUTI PREVIDENZIALI, ASSISTENZIALI E SICUREZZA SOCIALE:                   | 13.333.949      | 157.856.972              | 167.826.862 | 3.364.059     |                                |  |
| PDA340         | DEBITI V/ALTRI:   | 19.166.138      | 370.427.869              | 366.771.250 | 22.822.757    |                                |  |
| PDA350         | Debiti v/altri finanziatori   | 0               | 159.636                  | 159.636     | 0             |                                |  |
| PDA360         | Debiti v/dipendenti   | 14.367.507      | 339.078.532              | 335.956.358 | 17.489.681    |                                |  |
| PDA370         | Debiti v/gestioni liquidatorie  | 3.992.453       | 0                        | 0           | 3.992.453     |                                |  |
| PDA380         | Altri debiti diversi:   | 806.178         | 31.189.700               | 30.655.255  | 1.340.623     |                                |  |

Tab. 43 – Dettaglio dei debiti per anno di formazione

| CODICE MOD. SP | DEBITI  | DEBITI PER ANNO DI FORMAZIONE |            |            |            |            |            |            |            |            |  |
|----------------|---|-------------------------------|------------|------------|------------|------------|------------|------------|------------|------------|--|
|                |   | Anno 2008 e precedenti        | Anno 2009  | Anno 2010  | Anno 2011  | Anno 2012  | Anno 2013  | Anno 2014  | Anno 2015  | Anno 2016  |  |
| PDA000         | MUTUI PASSIVI   |                               |            |            |            |            |            |            |            |            |  |
|                | DEBITI V/STATO  |                               |            |            |            |            |            |            |            |            |  |
| PDA060         | Altri debiti v/Stato  | -                             | 41.812     | 17.774     | 13.681     | -          | -          | -          | 10.398     | 925        |  |
|                |   | -                             | 41.812     | 17.774     | 13.681     | -          | -          | -          | 10.398     | 925        |  |
|                | DEBITI V/REGIONE O PROVINCIA AUTONOMA                                     | 19.191.666                    | 37.916.174 | 48.832.354 | 69.604.210 | 61.407.884 | 69.363.405 | 80.017.928 | 72.556.387 | 87.901.862 |  |
| PDA080         | Debiti v/Regione o Provincia Autonoma per finanziamenti                   | -                             | -          | -          | -          | -          | -          | -          | -          | -          |  |
| PDA090         | Debiti v/Regione o Provincia Autonoma per mobilità passiva intraregionale | 19.191.666                    | 37.916.174 | 32.550.952 | 37.684.323 | 44.575.428 | 51.962.232 | 49.076.466 | 49.948.937 | 47.626.631 |  |
| PDA100         | Debiti v/Regione o Provincia Autonoma per mobilità passiva extraregionale | -                             | -          | 16.281.402 | 31.919.887 | 16.832.456 | 17.401.173 | 30.941.462 | 22.607.750 | 22.905.177 |  |
| PDA110         | Acconto quota FSR da Regione o Provincia Autonoma                         | -                             | -          | -          | -          | -          | -          | -          | -          | -          |  |
| PDA120         | Altri debiti v/Regione o Provincia Autonoma                               | -                             | -          | -          | -          | -          | -          | -          | -          | 17.370.054 |  |
| PDA130         | DEBITI V/COMUNI:  | 10.311                        | -          | -          | -          | -          | -          | -          | -          | -          |  |
|                | DEBITI V/AZIENDE SANITARIE PUBBLICHE DELLA REGIONE                        | -                             | -          | -          | -          | -          | -          | -          | -          | -          |  |
| PDA210         | Debiti v/Aziende sanitarie pubbliche della Regione - altre prestazioni    | 1.908.079                     | 350.872    | 245.265    | 384.728    | 204.530    | 264.224    | 670.722    | 1.097.698  | 280.327    |  |
| PDA220         | Debiti v/Aziende Sanitarie pubbliche fuori Regione                        | -                             | -          | -          | -          | -          | -          | 202.151    | 234.291    | 1.270.385  |  |
|                | TOTALE DEBITI V/AZIENDE SANITARIE PUBBLICHE                               | 1.908.079                     | 350.872    | 245.265    | 384.728    | 204.530    | 264.224    | 872.873    | 1.331.989  | 1.550.712  |  |
|                | DEBITI V/SOCIETA' PARTECIPATE E/O ENTI DIPENDENTI                         | 3.688                         | -          | -          | -          | -          | 151.557    | -          | -          | 3.386      |  |
| PDA250         | Debiti v/enti regionali   | -                             | -          | -          | -          | -          | 151.557    | -          | -          | 3.386      |  |
| PDA270         | Debiti v/altre partecipate:   | 3.688                         | -          | -          | -          | -          | -          | -          | -          | -          |  |
| PDA310         | DEBITI V/ISTITUTO TESORIERE   |                               |            |            |            |            |            |            |            |            |  |
| PDA320         | DEBITI TRIBUTARI:   | -                             | -          | -          | -          | -          | -          | -          | -          | 3.319.333  |  |
| PDA330         | DEBITI V/ISTITUTI PREVIDENZIALI, ASSISTENZIALI E SICUREZZA SOCIALE:       | -                             | -          | -          | -          | -          | -          | -          | -          | 3.364.059  |  |

| SOTTOCONTO | DESCRIZIONE                    | DEBITI AL 31/12/2015 | DEBITI AL 2015 PAGATI NEL 2016 | DEBITI 2016 | DEBITI 2016 PAGATI NEL 2016 | DEBITI AL 31/12/2016 |
|------------|--------------------------------|----------------------|--------------------------------|-------------|-----------------------------|----------------------|
| PDA340     | DEBITI V/ALTRI:                | 3.992.453            |                                |             | 136.113                     | 8.882.701            |
| PDA350     | Debiti v/altri finanziatori    | -                    | -                              | -           | -                           | -                    |
| PDA360     | Debiti v/dipendenti            | -                    | -                              | -           | -                           | 8.820.293            |
| PDA370     | Debiti v/gestioni liquidatorie | 3.992.453            | -                              | -           | -                           | -                    |
| PDA380     | Altri debiti diversi           | -                    | -                              | -           | 136.113                     | 213.313              |
|            |                                |                      |                                |             |                             | 991.197              |

Di seguito, il dettaglio della voce PDA380 "Altri debiti diversi":

| SOTTOCONTO   | DESCRIZIONE                                   | DEBITI AL 31/12/2015 | DEBITI AL 2015 PAGATI NEL 2016 | DEBITI 2016 | DEBITI 2016 PAGATI NEL 2016 | DEBITI AL 31/12/2016 |
|--------------|---|----------------------|--------------------------------|-------------|-----------------------------|----------------------|
| 0205110402   | Debiti verso organi direttivi e istituzionali | 28.885               | 11.500                         | 425.164     | 425.164                     | 17.385               |
| 0205110403   | Debiti verso assistiti                        | 192.800              | 105.489                        | 1.783.422   | 1.677.336                   | 193.396              |
| 0205110404   | Altri debiti diversi                          | 134.330              | 0                              | 0           | 0                           | 0                    |
| 020511040401 | Altri debiti diversi                          | 0                    | 339.631                        | 20.107.876  | 19.234.362                  | 668.213              |
| 020511040402 | Debiti per depositi cauzionali                | 0                    | 0                              | 81          | 0                           | 81                   |
| 0205110406   | Debiti verso personale tirocinante e borsisti | 0                    | 0                              | 1.683.394   | 1.671.876                   | 11.517               |
| 020511040701 | Debiti verso altro personale esterno          | 245.507              | 132                            | 871.247     | 871.247                     | 245.375              |
| 020511040702 | Debiti v/so co.co.pro                         | 11.931               | 0                              | 0           | 0                           | 11.931               |
| 0205110408   | Debiti verso personale universitario          | 192.725              | 0                              | 5.719.703   | 5.719.703                   | 192.725              |
| 0205110409   | Fatture da ricevere Altri debiti diversi      | 0                    | 0                              | 0           | 0                           | 0                    |
|              | TOTALE  | 806.178              | 456.753                        | 30.590.886  | 29.599.689                  | 1.340.623            |

*[Handwritten signature]*

Tab. 44 – Dettaglio dei debiti per scadenza

| CODICE MOD. SP | DEBITI  | DEBITI PER SCADENZA |                |              |
|----------------|---|---------------------|----------------|--------------|
|                |   | Entro 12 mesi       | Tra 1 e 5 anni | Oltre 5 anni |
| PDA000         | MUTUI PASSIVI   |                     |                |              |
|                | DEBITI V/STATO  | 84.590              |                |              |
| PDA060         | Altri debiti v/Stato  | 84.590              |                |              |
|                | DEBITI V/REGIONE O PROVINCIA AUTONOMA   | 546.792.170         |                |              |
| PDA080         | Debiti v/Regione o Provincia Autonoma per finanziamenti                               |                     |                |              |
| PDA090         | Debiti v/Regione o Provincia Autonoma per mobilità passiva intraregionale             | 370.532.809         |                |              |
| PDA100         | Debiti v/Regione o Provincia Autonoma per mobilità passiva extraregionale             | 158.889.308         |                |              |
| PDA110         | Acconto quota FSR da Regione o Provincia Autonoma                                     |                     |                |              |
| PDA120         | Altri debiti v/Regione o Provincia Autonoma   | 17.370.054          |                |              |
| PDA130         | DEBITI V/COMUNI:  | 10.311              |                |              |
|                | DEBITI V/AZIENDE SANITARIE PUBBLICHE DELLA REGIONE                                    |                     |                |              |
| PDA210         | Debiti v/Aziende sanitarie pubbliche della Regione - altre prestazioni                | 5.406.445           |                |              |
| PDA220         | Debiti v/Aziende Sanitarie pubbliche fuori Regione                                    | 1.706.827           |                |              |
|                | TOTALE DEBITI V/AZIENDE SANITARIE PUBBLICHE   | 7.113.273           |                |              |
|                | DEBITI V/SOCIETA' PARTECIPATE E/O ENTI DIPENDENTI                                     | 158.631             |                |              |
| PDA250         | Debiti v/enti regionali   | 154.943             |                |              |
| PDA270         | Debiti v/altre partecipate:   | 3.688               |                |              |
| PDA280         | DEBITI V/FORNITORI:   | 193.866.398         |                |              |
| PDA290         | Debiti verso erogatori (privati accreditati e convenzionati) di prestazioni sanitarie | 65.642.179          |                |              |
| PDA300         | Debiti verso altri fornitori  | 128.224.219         |                |              |
| PDA310         | DEBITI V/ISTITUTO TESORIERE   |                     |                |              |
| PDA320         | DEBITI TRIBUTARI:   | 3.319.333           |                |              |
| PDA330         | DEBITI V/ISTITUTI PREVIDENZIALI, ASSISTENZIALI E SICUREZZA SOCIALE:                   | 3.364.059           |                |              |
| PDA340         | DEBITI V/ALTRI:   | 22.822.757          |                |              |
| PDA360         | Debiti v/dipendenti   | 17.489.681          |                |              |
| PDA370         | Debiti v/gestioni liquidatorie  | 3.992.453           |                |              |
| PDA380         | Altri debiti diversi:   | 1.340.623           |                |              |

Si specifica che i debiti verso fornitori non sono sottoposti a procedure di transazione regionali.

DB01 – Transazioni

|            |  |
|------------|--|
| DB01 -- NO | I debiti verso fornitori non sono sottoposti a procedure di transazione regionali. |
|------------|--|

Tab. 45 – Dettaglio mutui

| DETTAGLIO MUTUI |  | Destinazione | Soggetto erogatore | Riferimenti delibera di autorizzazione regionale | Importo iniziale | Scadenza | Debito residuo | Tasso di interesse | Garanzie reali |
|-----------------|--|--------------|--------------------|--|------------------|----------|----------------|--------------------|----------------|
| ...             |  | 0            | 0                  | 0  | 0                | 0        | 0              | 0                  | 0              |
| ...             |  |              |                    |  |                  |          |                |                    |                |
| ...             |  |              |                    |  |                  |          |                |                    |                |
| ...             |  |              |                    |  |                  |          |                |                    |                |
| ...             |  |              |                    |  |                  |          |                |                    |                |
| ...             |  |              |                    |  |                  |          |                |                    |                |
| ...             |  |              |                    |  |                  |          |                |                    |                |
| TOTALE MUTUI    |  | 0            | 0                  | 0  | 0                | 0        | 0              | 0                  | 0              |



Tab. 46 – Dettaglio debiti intra-regionali per mobilità (in compensazione e non) e per altre prestazioni

| DETTAGLIO DEBITI INTRAREGIONALI<br>PER SINGOLA AZIENDA | Mobilità in compensazione | Mobilità non in<br>compensazione | Altre prestazioni |
|--|---------------------------|----------------------------------|-------------------|
| ASL AVEZZANO – SULMONA - L'AQUILA                      |                           |                                  | 202.537           |
| ASL PESCARA  |                           |                                  | 1.321.169         |
| ASL TERAMO   |                           |                                  | 3.882.740         |
| TOTALE   |                           |                                  | 5.406.445         |

Altre informazioni relative a debiti.

| Informazione   | Caso presente<br>in azienda? | Se sì, illustrare |
|--|------------------------------|-------------------|
| DB02 - Altro. Esistono altre informazioni che si ritiene necessario fornire per soddisfare la regola generale secondo cui "Se le informazioni richieste da specifiche disposizioni di legge non sono sufficienti a dare una rappresentazione veritiera e corretta, si devono fornire le informazioni complementari necessarie allo scopo" (art 2423 cc)? | NO                           |                   |



## 15. Ratei e risconti passivi

Tab. 47 – Ratei passivi – Dettaglio a livello di costo (codice CE)

| CODICE MOD. CE | RATEI PASSIVI | Importo | di cui oltre 12 mesi |
|----------------|---------------|---------|----------------------|
|                |               |         |                      |

Tab. 48 – Risconti passivi – Dettaglio a livello di ricavo (codice CE)

| CODICE MOD. CE | RISCONTI PASSIVI | Importo | di cui oltre 12 mesi |
|----------------|------------------|---------|----------------------|
|                |                  |         |                      |

Altre informazioni relative a ratei e risconti passivi.

| Informazione   | Caso presente in azienda? | Se sì, illustrare |
|--|---------------------------|-------------------|
| RP01 – Altro. Esistono altre informazioni che si ritiene necessario fornire per soddisfare la regola generale secondo cui “Se le informazioni richieste da specifiche disposizioni di legge non sono sufficienti a dare una rappresentazione veritiera e corretta, si devono fornire le informazioni complementari necessarie allo scopo” (art 2423 cc)? | NO                        |                   |

## 16. Conti d'ordine

Tab. 49 – Dettagli e movimentazioni dei conti d'ordine

| CODICE MOD. SP | CONTI D'ORDINE                          | Valore iniziale | Incrementi | Decrementi | Valore finale |
|----------------|---|-----------------|------------|------------|---------------|
| PFA000         | F.1) CANONI DI LEASING ANCORA DA PAGARE |                 |            |            |               |
| PFA010         | F.2) DEPOSITI CAUZIONALI                |                 |            |            |               |
| PFA020         | F.3) BENI IN COMODATO                   |                 |            |            |               |
| PFA030         | F.4) ALTRI CONTI D'ORDINE               |                 |            |            |               |
|                | Altri impegni assunti                   | 2.579.907       | -          | 2.579.907  | -             |

Il decremento dei conti d'ordine (€ 2.579.907) è dovuto alla quota "capitalizzata" del 20% degli investimenti effettuati con contributi in c/esercizio 2012 (€ 633.712) e alla quota "capitalizzata" del 20% degli investimenti effettuati con contributi in c/esercizio 2015 (€ 1.946.195).

A partire dall'esercizio 2016, gli investimenti effettuati con contributi in conto esercizio saranno interamente stornati alla voce "contributi in conto capitale". Pertanto, i conti d'ordine non registreranno alcuna variazione relativamente a questa tipologia di contributi.

**Altre informazioni relative a conti d'ordine.**

| Informazione  | Caso presente in azienda? | Se sì, illustrare |
|---|---------------------------|-------------------|
| <b>CO01.</b> Sono state attivate operazioni di project finance?   | NO                        |                   |
| <b>CO02.</b> Esistono beni dell'Azienda presso terzi (in deposito, in pegno o in comodato)?   | NO                        |                   |
| <b>CO03 – Altro.</b> Esistono altre informazioni che si ritiene necessario fornire per soddisfare la regola generale secondo cui "Se le informazioni richieste da specifiche disposizioni di legge non sono sufficienti a dare una rappresentazione veritiera e corretta, si devono fornire le informazioni complementari necessarie allo scopo" (art 2423 cc)? | NO                        |                   |

## CONTO ECONOMICO

### 17. Contributi in conto esercizio

**Tab. 50 – Dettagli contributi in conto esercizio**

| CODICE MOD. CE | CONTRIBUTI IN C/ESERCIZIO  | Quota capitaria | Funzioni  | Altro | Note |
|----------------|--|-----------------|-----------|-------|------|
| AA0030         | Contributi da Regione o Prov. Aut. per quota F.S. regionale indistinto   | 677.255.257     | 3.280.873 |       |      |
| AA0080         | Contributi da Regione o Prov. Aut. (extra fondo) - Risorse aggiuntive da bilancio regionale a titolo di copertura <u>LEA</u>       |                 |           |       |      |
| AA0090         | Contributi da Regione o Prov. Aut. (extra fondo) - Risorse aggiuntive da bilancio regionale a titolo di copertura <u>extra LEA</u> |                 |           |       |      |

Di seguito si presentano le tabelle relative alla composizione dei contributi in conto esercizio suddivisi per quota indistinta e vincolata.

Tab. 51 - Informativa contributi in conto esercizio

| CODICE MOD. CE | DETTAGLIO CONTRIBUTI IN C/ESERCIZIO REGIONALE:  | Atto                    | Data       | Oggetto                          | Importo assegnato | Importo utilizzato | Codice conto   |
|----------------|---|-------------------------|------------|----------------------------------|-------------------|--------------------|----------------|
| AA0020         | DA REGIONE O P.A. PER QUOTA F.S. REGIONALE:   |                         |            |                                  | 687.819.016       | 682.806.865        |                |
| AA0030         | Quota F.S. regionale - indistinto   | DGR in corso d'adozione |            |                                  | 680.536.130       | 680.536.130        | 03.01.01.01.01 |
| AA0040         | Quota F.S. regionale - vincolato:   |                         |            |                                  | 7.282.886         | 2.270.733          | 03.01.01.02.12 |
|                | Progetto  | RA/72883/17D PG009      | 20/03/2017 | Obiettivi di Piano anno 2016     | 4.509.018         |                    |                |
|                | Progetto  | RA/97361/17D PF 10      | 11/04/2017 | Obiettivi di Piano anno 2016     | 503.135           |                    |                |
|                |   |                         |            | Rimborso farmaci innovativi      | 2.270.733         | 2.270.733          |                |
|                |   |                         |            |                                  | 526.545           | 526.545            |                |
| AA0050         | EXTRA FONDO:  |                         |            |                                  |                   |                    |                |
| AA0060         | Contributi da Regione o Prov. Aut. (extra fondo) vincolati:   |                         |            |                                  | 274.899           | 274.899            | 03.01.02.01.01 |
|                | Progetto 1  | DPFO 11/127             | 18/07/2016 | Banca anagrafica del bestiame    | 1.565             | 1.565              |                |
|                | Progetto 2  | DPFO 10/8               | 19/07/2016 | Formazione operatori prevenzione | 58.521            | 58.521             |                |
|                |   | DPFO 10/8               | 19/07/2016 | Formazione operatori prevenzione | 28.562            | 28.562             |                |
|                |   | DPFO 15/64              | 10/11/2016 | Consultori familiari             | 103.155           | 103.155            |                |
|                |   | DPFO 15/64              | 10/11/2016 | Consultori familiari             | 7.500             | 7.500              |                |
|                |   | DPFO 09/11              | 25/11/2016 | Sistema Informativo Sanitario    | 75.596            | 75.596             |                |
| AA0080         | Contributi da Regione o Prov. Aut. (extra fondo) - Risorse aggiuntive da bilancio regionale a titolo di copertura LEA       |                         |            |                                  | 0                 |                    |                |
| AA0090         | Contributi da Regione o Prov. Aut. (extra fondo) - Risorse aggiuntive da bilancio regionale a titolo di copertura extra LEA |                         |            |                                  | 0                 |                    |                |
| AA0100         | Contributi da Regione o Prov. Aut. (extra fondo) - Altro  |                         |            |                                  | 0                 |                    |                |
| AA0120         | Contributi da Aziende sanitarie pubbliche della Regione o Prov. Aut. (extra fondo) vincolati:                               |                         |            |                                  | 230.479           | 230.479            | 03.01.02.02.01 |
|                |   | Fatt. 1316/20           | 27/10/2016 | Diagnosi infezione HIV           | 19.386            | 19.386             |                |
|                |   | G.R.A. 78/P             | 16/02/2016 | Progetto trapianti               | 211.093           | 211.93             |                |

60

La quota del fondo sanitario vincolato pari a € 7.282.886 è stata accantonata, in quanto non utilizzata, per un importo pari ad € 5012.153.

Tab. 52 – Dettaglio rettifica contributi in conto esercizio per destinazione ad investimenti

| CODICE MOD. CE | DETTAGLIO RETTIFICA CONTRIBUTI C/ESERCIZIO PER DESTINAZIONE AD INVESTIMENTI | Contributo assegnato | Quota destinata ad investimenti | Incidenza % |
|----------------|---|----------------------|---------------------------------|-------------|
| AA0020         | Contributi in c/esercizio da Regione o P.A. per quota F.S. regionale        | 685.251.370          | 9.193.633                       | 1,35%       |
| AA0060         | Contributi in c/esercizio da Regione o P.A. extra fondo                     | 274.899              | 0                               | 0,00%       |
| AA0110         | Contributi in c/esercizio da aziende sanitarie pubbliche (extra fondo)      | 230.479              |                                 | 0,00%       |
| AA0180         | Contributi in c/esercizio per ricerca                                       |                      |                                 | 0,00%       |
| AA0230         | Contributi in c/esercizio da privati  |                      | 0                               | 0,00%       |
|                | Totale  | 681.041.508          | 9.193.633                       | 1,35%       |

La quota dei contributi utilizzata per l'acquisizione di immobilizzazioni nel corso dell'anno 2016 risulta pari a € 9.193.633. Considerando anche le quote residue relative agli anni 2012 e 2015 la rettifica complessiva dei contributi in c/esercizio per destinazione ad investimenti risulta pari a € 11.773.540. Si precisa che il 2016 è l'ultimo anno in cui si stornano quote di contributi in conto esercizio relative al periodo transitorio 2012-2015. Dal prossimo bilancio si avrà esclusivamente la rettifica dei contributi riferiti all'anno in corso.

Altre informazioni relative a contributi in conto esercizio.

| Informazione  | Caso presente in azienda? | Se sì, illustrare  |
|---|---------------------------|--|
| CT01. Sono state rilevate significative variazioni rispetto all'esercizio precedente? | SI                        | Nell'esercizio 2016 la quota del fondo sanitario regionale ha subito un incremento rispetto all'anno 2015 pari a € 2.084.000 |

## 18. Proventi e ricavi diversi

Tab. 53 – Dettaglio ricavi per prestazioni sanitarie in mobilità

| CODICE MOD. CE | DETTAGLIO RICAVI PER PRESTAZIONI SANITARIE IN MOBILITA'                   | Azienda Avezzano-Sulmona-L'Aquila | Azienda Pescara | Azienda Teramo | TOTALE     |
|----------------|---|-----------------------------------|-----------------|----------------|------------|
|                | RICAVI DA MOBILITA' SANITARIA INFRAREGIONALE (A)                          | 5.631.176                         | 37.636.266      | 6.385.214      | 49.652.657 |
| AA0350         | Prestazioni di ricovero   | 2.411.947                         | 19.610.350      | 2.990.948      | 25.013.244 |
| AA0360         | Prestazioni di specialistica ambulatoriale                                | 719.356                           | 6.799.464       | 898.174        | 8.416.994  |
| AA0370         | Prestazioni di psichiatria residenziale e semiresidenziale                | 69.540                            | 1.856.623       | 77.478         | 2.003.641  |
| AA0380         | Prestazioni di File F   | 970.141                           | 4.807.194       | 1.306.267      | 7.083.601  |
| AA0390         | Prestazioni servizi MMG, PLS, Contin. assistenziale                       | 12.212                            | 31.205          | 3.802          | 47.220     |
| AA0400         | Prestazioni servizi farmaceutica convenzionata                            | 95.698                            | 876.799         | 43.607         | 1.016.104  |
| AA0410         | Prestazioni termali   |                                   |                 |                |            |
| AA0420         | Prestazioni trasporto ambulanze ed elisoccorso                            | 8.145                             | 53.708          | 6.236          | 68.089     |
| AA0430         | Altre prestazioni sanitarie e socio-sanitarie                             | 1.344.138                         | 3.600.924       | 1.058.702      | 6.003.764  |
|                | RICAVI DA MOBILITA' SANITARIA EXTRAREGIONALE (B)                          |                                   |                 |                | 21.083.230 |
| AA0460         | Prestazioni di ricovero   |                                   |                 |                | 16.647.924 |
| AA0470         | Prestazioni di specialistica ambulatoriale                                |                                   |                 |                | 2.047.845  |
| AA0480         | Prestazioni di psichiatria residenziale e semiresidenziale                |                                   |                 |                | 0          |
| AA0490         | Prestazioni di File F   |                                   |                 |                | 1.365.954  |
| AA0500         | Prestazioni servizi MMG, PLS, Contin. assistenziale                       |                                   |                 |                | 64.367     |
| AA0510         | Prestazioni servizi farmaceutica convenzionata                            |                                   |                 |                | 711.173    |
| AA0520         | Prestazioni termali   |                                   |                 |                | 0          |
| AA0530         | Prestazioni trasporto ambulanze ed elisoccorso                            |                                   |                 |                | 245.581    |
| AA0540         | Altre prestazioni sanitarie e socio-sanitarie                             |                                   |                 |                | 0          |
| AA0550         | Ricavi per cessione di emocomponenti e cellule staminali                  |                                   |                 |                | 386        |
| AA0560         | Ricavi per differenziale tariffe TUC                                      |                                   |                 |                | 0          |
|                | TOTALE RICAVI DA MOBILITA' (A+B)  | 5.631.176                         | 37.636.266      | 6.385.214      | 70.735.887 |
|                | RICAVI PER PRESTAZIONI OGGETTO DI FATTURAZIONE DIRETTA INFRAREGIONALE (C) |                                   |                 |                |            |
|                | RICAVI PER PREST. OGGETTO DI FATTUR. DIRETTA EXTRAREGIONALE (D)           |                                   |                 |                |            |
|                | TOTALE RICAVI PER PREST. OGGETTO DI FATTURAZ. DIRETTA (C+D)               |                                   |                 |                |            |
|                | TOTALE RICAVI AZIENDE REGIONE (A+C)                                       | 5.631.176                         | 37.636.266      | 6.385.214      | 49.652.657 |
|                | TOTALE RICAVI AZIENDE EXTRA REGIONE (B+D)                                 |                                   |                 |                | 21.083.230 |
|                | TOTALE RICAVI AZIENDE SANITARIE PUBBLICHE (A+B+C+D)                       |                                   |                 |                | 70.735.887 |

I dati relativi alla mobilità attiva, ma anche passiva, da pubblico sono quelli riferiti all'anno 2015 non essendo ancora disponibili i dati definitivi di competenza 2016. Inoltre, è da sottolineare che la mobilità extraregionale non comprende il conguaglio relativo all'anno 2014. Tale differenza diminuisce la capacità comparativa dei dati di mobilità. Ne scaturisce che il

confronto di questo tipo di informazioni considera due diverse basi, in quanto la mobilità iscritta nel bilancio d'esercizio 2015 comprende anche il conguaglio 2013. I valori riferiti alla mobilità da privato, invece, sono realmente quelli di competenza 2016 rilevabili dall'incrocio delle tabelle H compilate dalle singole Asl regionali. Il totale dei ricavi per mobilità intra-regionale iscritti nel bilancio 2016 risulta pari ad € 49.652.657 ed ha subito un decremento rispetto a quanto iscritto nel bilancio 2015 pari ad € 6.555.728. La mobilità attiva extra-regionale iscritta nel bilancio 2016 si assesta ad un valore pari ad € 21.083.230 e risulta in aumento rispetto all'anno 2015 per un importo pari ad € 2.145.652.

Tab. 54 – Dettaglio ricavi e costi per prestazioni sanitarie erogate in regime di intramoenia

| CODICE MOD. CE | PRESTAZIONI SANITARIE EROGATE IN REGIME DI INTRAMOENIA  | Valore CE al 31/12/2016 | Valore CE al 31/12/2015 | Variazioni importo | Variazioni % |
|----------------|---|-------------------------|-------------------------|--------------------|--------------|
| AA0680         | Ricavi per prestazioni sanitarie intramoenia - Area ospedaliera   | 3.021.124               | 2.890.846               | 130.279            | 4,51%        |
| AA0690         | Ricavi per prestazioni sanitarie intramoenia - Area specialistica   | 535.239                 | 601.234                 | -65.995            | -10,98%      |
| AA0700         | Ricavi per prestazioni sanitarie intramoenia - Area sanità pubblica   | 0                       | 635                     | -635               | -100,00%     |
| AA0710         | Ricavi per prestazioni sanitarie intramoenia - Consulenze (ex art. 55 c.1 lett. c), d) ed ex art. 57-58)  |                         |                         |                    |              |
| AA0720         | Ricavi per prestazioni sanitarie intramoenia - Consulenze (ex art. 55 c.1 lett. c), d) ed ex art. 57-58) (Aziende sanitarie pubbliche della Regione)                            |                         |                         | -700               | 100,00%      |
| AA0730         | Ricavi per prestazioni sanitarie intramoenia - Altro  | 350.396                 | 237.845                 | 112.551            | 47,32%       |
| AA0740         | Ricavi per prestazioni sanitarie intramoenia - Altro (Aziende sanitarie pubbliche della Regione)  | 30.804                  | 19.620                  | 11.184             | 57,00%       |
|                | TOTALE RICAVI INTRAMOENIA   | 3.937.563               | 3.750.180               | 188.475            | 5,29%        |
| BA1210         | Compartecipazione al personale per att. libero professionale intramoenia - Area ospedaliera   | 3.353.909               | 2.851.437               | 502.471            | -17,62%      |
| BA1220         | Compartecipazione al personale per att. libero professionale intramoenia- Area specialistica  |                         |                         |                    | 0,00%        |
| BA1230         | Compartecipazione al personale per att. libero professionale intramoenia - Area sanità pubblica   |                         |                         |                    | 0,00%        |
| BA1240         | Compartecipazione al personale per att. libero professionale intramoenia - Consulenze (ex art. 55 c.1 lett. c), d) ed ex Art. 57-58)  |                         |                         |                    | 0,00%        |
| AA0720         | Compartecipazione al personale per att. libero professionale intramoenia- Consulenze (ex art. 55 c.1 lett. c), d) ed ex Art. 57-58) (Aziende sanitarie pubbliche della Regione) |                         |                         |                    | 0,00%        |
| BA1260         | Compartecipazione al personale per att. libero professionale intramoenia - Altro  | 1.312                   | 46.751                  | -45.439            | -97,19%      |
| BA1270         | Compartecipazione al personale per att. libero professionale intramoenia- Altro (Aziende sanitarie pubbliche della Regione)   |                         |                         |                    |              |
|                | TOTALE QUOTE RETROCESSE AL PERSONALE (ESCLUSO IRAP)   | 3.355.221               | 2.898.188               | 457.032            | 15,77%       |
|                | Indennità di esclusività medica per attività di libera professione  |                         |                         |                    |              |
|                | IRAP relativa ad attività di libera professione (intramoenia)   | 238.639                 | 260.744                 | -22.205            | -4,48%       |
|                | Costi diretti aziendali   |                         |                         |                    |              |
|                | Costi generali aziendali  |                         |                         |                    |              |
|                | Fondo di perequazione   |                         |                         |                    |              |
|                | TOTALE ALTRI COSTI INTRAMOENIA  | 239.639                 | 260.744                 | -39.256            | -13,09%      |

Rispetto all'anno precedente il volume complessivo dell'attività l'attività libero professionale ha subito un incremento come si può evincere dalla tabella precedente dove si riscontra un aumento

del volume di prestazioni che passano da un importo complessivo di € 3.750.180 del 2015 ad un importo di € 3.937.563 del 2016.

#### Altre informazioni relative a proventi e ricavi diversi.

| Informazione   | Caso presente in azienda? | Se sì, illustrare |
|--|---------------------------|-------------------|
| <b>PR01.</b> Sono state rilevate significative variazioni rispetto all'esercizio precedente? | NO                        |                   |

Non risultano esserci rimborsi da Aziende sanitarie pubbliche della Regione per acquisti di beni in quanto questa Asl non ha provveduto nel corso dell'anno a effettuare acquisti anche per conto di altre Asl. I rimborsi Aziende sanitarie pubbliche della Regione presenti in bilancio riguardano esclusivamente le visite fiscali.

**Tab. 55 – Dettaglio rimborsi da aziende sanitarie pubbliche della Regione per acquisti di beni**

| DETTAGLIO RIMBORSI DA AZIENDE SANITARIE PUBBLICHE DELLA REGIONE PER ACQUISTI DI BENI | Azienda Avezzano-Sulmona-L'Aquila | Azienda Pescara | Azienda Teramo | TOTALE   |
|--|-----------------------------------|-----------------|----------------|----------|
| Prodotti farmaceutici ed emoderivati:  | 0                                 | 0               | 0              | 0        |
| Medicinali con AIC, ad eccezione di vaccini ed emoderivati di produzione regionale   | 0                                 | 0               | 0              | 0        |
| Medicinali senza AIC   | 0                                 | 0               | 0              | 0        |
| Emoderivati di produzione regionale  | 0                                 | 0               | 0              | 0        |
| Sangue ed emocomponenti  | 0                                 | 0               | 0              | 0        |
| Dispositivi medici:  | 0                                 | 0               | 0              | 0        |
| Dispositivi medici   | 0                                 | 0               | 0              | 0        |
| Dispositivi medici impiantabili attivi   | 0                                 | 0               | 0              | 0        |
| Dispositivi medico diagnostici in vitro (IVD)  | 0                                 | 0               | 0              | 0        |
| Prodotti dietetici   | 0                                 | 0               | 0              | 0        |
| Materiali per la profilassi (vaccini)  | 0                                 | 0               | 0              | 0        |
| Prodotti chimici   | 0                                 | 0               | 0              | 0        |
| Materiali e prodotti per uso veterinario   | 0                                 | 0               | 0              | 0        |
| Altri beni e prodotti sanitari:  | 0                                 | 0               | 0              | 0        |
| Prodotti alimentari  | 0                                 | 0               | 0              | 0        |
| Materiali di guardaroba, di pulizia e di convivenza in genere                        | 0                                 | 0               | 0              | 0        |
| Combustibili, carburanti e lubrificanti  | 0                                 | 0               | 0              | 0        |
| Supporti informatici e cancelleria   | 0                                 | 0               | 0              | 0        |
| Materiale per la manutenzione  | 0                                 | 0               | 0              | 0        |
| Altri beni e prodotti non sanitari:  | 0                                 | 0               | 0              | 0        |
| <b>TOTALE</b>  | <b>0</b>                          | <b>0</b>        | <b>0</b>       | <b>0</b> |

## 19. Acquisti di beni

Tab. 56 – Dettaglio acquisti di beni sanitari per tipologia di distribuzione

| DETTAGLIO ACQUISTI DI BENI SANITARI<br>PER TIPOLOGIA DI DISTRIBUZIONE              | TOTALE     |
|--|------------|
| Prodotti farmaceutici ed emoderivati.  | 64.723.625 |
| Medicinali con AIC, ad eccezione di vaccini ed emoderivati di produzione regionale | 64.547.443 |
| Medicinali senza AIC   | 176.182    |
| Emoderivati di produzione regionale  |            |
| Prodotti dietetici   | 806.855    |
| TOTALE   | 65.530.480 |

Gli acquisti di beni sanitari nel corso dell'anno 2016 hanno subito un decremento rispetto all'anno precedente pari ad € 3.555.224.

L'Azienda nel corso dell'anno 2015 non ha acquistato beni sanitari da altre Asl regionali.

Tab. 57 – Dettaglio acquisti di beni da aziende sanitarie pubbliche

| CODICE<br>MOD. CE | DETTAGLIO ACQUISTI DI BENI DA<br>AZIENDE SANITARIE PUBBLICHE DELLA REGIONE         | Azienda<br>Avezzano-<br>Sulmona-<br>L'Aquila | Azienda<br>Pescara | Azienda<br>Teramo | TOTALE |
|-------------------|--|--|--------------------|-------------------|--------|
| BA0030            | Prodotti farmaceutici ed emoderivati:  | 0  | 0                  | 0                 | 0      |
| BA0040            | Medicinali con AIC, ad eccezione di vaccini ed emoderivati di produzione regionale | 0  | 0                  | 0                 | 0      |
| BA0050            | Medicinali senza AIC   | 0  | 0                  | 0                 | 0      |
| BA0060            | Emoderivati di produzione regionale  | 0  | 0                  | 0                 | 0      |
| BA0070            | Sangue ed emocomponenti  | 0  | 0                  | 0                 | 0      |
| BA0210            | Dispositivi medici:  | 0  | 0                  | 0                 | 0      |
| BA0220            | Dispositivi medici   | 0  | 0                  | 0                 | 0      |
| BA0230            | Dispositivi medici impiantabili attivi   | 0  | 0                  | 0                 | 0      |
| BA0240            | Dispositivi medico diagnostici in vitro (IVD)                                      | 0  | 0                  | 0                 | 0      |
| BA0250            | Prodotti dietetici   | 0  | 0                  | 0                 | 0      |
| BA0260            | Materiali per la profilassi (vaccini)  | 0  | 0                  | 0                 | 0      |
| BA0270            | Prodotti chimici   | 0  | 0                  | 0                 | 0      |
| BA0280            | Materiali e prodotti per uso veterinario   | 0  | 0                  | 0                 | 0      |
| BA0290            | Altri beni e prodotti sanitari:  | 0  | 0                  | 0                 | 0      |
|                   | ...  | 0  | 0                  | 0                 | 0      |
| BA0320            | Prodotti alimentari  | 0  | 0                  | 0                 | 0      |
| BA0330            | Materiali di guardaroba, di pulizia e di convivenza in genere                      | 0  | 0                  | 0                 | 0      |
| BA0340            | Combustibili, carburanti e lubrificanti  | 0  | 0                  | 0                 | 0      |
| BA0350            | Supporti informatici e cancelleria   | 0  | 0                  | 0                 | 0      |
| BA0360            | Materiale per la manutenzione  | 0  | 0                  | 0                 | 0      |
| BA0370            | Altri beni e prodotti non sanitari:  | 0  | 0                  | 0                 | 0      |
|                   | ...  | 0  | 0                  | 0                 | 0      |
|                   | TOTALE   | 0  | 0                  | 0                 | 0      |

**AB01 – Acquisti di beni**

|                  |  |
|------------------|--|
| <b>AB01 – NO</b> | Ciascuna tipologia di bene, compreso nelle voci relative agli acquisti di beni sanitari e non sanitari, è monitorata attraverso il sistema gestionale del magazzino, che rileva ogni tipologia di movimento, in entrata e in uscita. |
|------------------|--|

**Altre informazioni relative agli acquisti di beni**

| Informazione   | Caso presente in azienda? | Se sì, illustrare |
|--|---------------------------|-------------------|
| <b>AB02.</b> Sono stati rilevati costi per acquisto di beni da altre Aziende Sanitarie della Regione? Se sì, di quali tipologie di beni si tratta? | NO                        |                   |
| <b>AB03.</b> Sono state rilevate significative variazioni rispetto all'esercizio precedente?   | NO                        |                   |



## 20. Acquisti di servizi

Tab. 58 – Dettaglio acquisti di servizi sanitari in mobilità

| CODICE MOD. CE | DETTAGLIO ACQUISTI DI SERVIZI SANITARI IN MOBILITA'                      | Azienda Avezzano-Sulmona-L'Aquila | Azienda Pescara | Azienda Teramo | TOTALE      |
|----------------|--|-----------------------------------|-----------------|----------------|-------------|
|                | COSTI DA MOBILITA' SANITARIA INFRAREGIONALE (A)                          | 6.022.748                         | 57.679.446      | 3.942.069      | 67.644.264  |
| BA0470         | Acquisti servizi sanitari per medicina di base                           | 14.172                            | 104.100         | 12.416         | 130.688     |
| BA0510         | Acquisti servizi sanitari per farmaceutica                               | 103.376                           | 852.029         | 51.42          | 1.006.447   |
| BA0540         | Acquisti servizi sanitari per assistenza specialistica ambulatoriale     | 652.772                           | 3.867.778       | 215.332        | 4.735.882   |
| BA0650         | Acquisti servizi sanitari per assistenza riabilitativa                   | 63.587                            | 1.725.192       | 901.780        | 2.690.559   |
| BA0710         | Acquisti servizi sanitari per assistenza integrativa                     |                                   |                 |                |             |
| BA0760         | Acquisti servizi sanitari per assistenza protesica                       |                                   |                 |                |             |
| BA0810         | Acquisti servizi sanitari per assistenza ospedaliera                     | 4.824.831                         | 38.284.449      | 2.715.888      | 45.825.168  |
| BA0910         | Acquisto prestazioni di psichiatria residenziale e semiresidenziale      | 205.991                           | 3.046.805       |                | 3.252.796   |
| BA0970         | Acquisto prestazioni di distribuzione farmaci File F                     | 86.937                            | 7.683.599       | 41.920         | 7.812.456   |
| BA1040         | Acquisto prestazioni termali in convenzione                              |                                   | 690.234         |                | 690.234     |
| BA1100         | Acquisto prestazioni trasporto sanitario                                 | 6.491                             | 126.207         | 3.691          | 136.389     |
| BA1150         | Acquisto prestazioni Socio-Sanitarie a rilevanza sanitaria               | 64.593                            | 1.299.053       |                | 1.363.646   |
|                | COSTI DA MOBILITA' SANITARIA EXTRAREGIONALE (B)                          |                                   |                 |                | 46.281.682  |
| BA0090         | Acquisti servizi sanitari per sangue ed emocomponenti                    |                                   |                 |                | 344.471     |
| BA0480         | Acquisti servizi sanitari per medicina di base                           |                                   |                 |                | 264.254     |
| BA0520         | Acquisti servizi sanitari per farmaceutica                               |                                   |                 |                | 599.855     |
| BA0560         | Acquisti servizi sanitari per assistenza specialistica ambulatoriale     |                                   |                 |                | 6.878.014   |
| BA0730         | Acquisti servizi sanitari per assistenza integrativa                     |                                   |                 |                | 0           |
| BA0780         | Acquisti servizi sanitari per assistenza protesica                       |                                   |                 |                | 0           |
| BA0830         | Acquisti servizi sanitari per assistenza ospedaliera                     |                                   |                 |                | 35.862.164  |
| BA0990         | Acquisto prestazioni di distribuzione farmaci e File F                   |                                   |                 |                | 1.516.174   |
| BA1060         | Acquisto prestazioni termali in convenzione                              |                                   |                 |                | 661.820     |
| BA1120         | Acquisto prestazioni trasporto sanitario                                 |                                   |                 |                | 154.930     |
|                | TOTALE COSTI DA MOBILITA' (A+B)  | 6.022.748                         | 57.679.446      | 3.942.069      | 113.925.946 |
|                | COSTI PER PRESTAZIONI OGGETTO DI FATTURAZIONE DIRETTA INFRAREGIONALE (C) |                                   |                 |                |             |
|                | COSTI PER PREST. OGGETTO DI FATTUR. DIRETTA EXTRAREGIONALE (D)           |                                   |                 |                |             |
|                | TOTALE COSTI PER PREST. OGGETTO DI FATTURAZ. DIRETTA (C+D)               |                                   |                 |                |             |
|                | TOTALE COSTI AZIENDE REGIONE (A+C)                                       | 6.022.748                         | 57.679.446      | 3.942.069      | 67.644.264  |
|                | TOTALE COSTI AZIENDE EXTRA REGIONE (B+D)                                 |                                   |                 |                | 46.281.682  |
|                | TOTALE COSTI AZIENDE SANITARIE PUBBLICHE (A+B+C+D)                       |                                   |                 |                | 113.925.946 |

Per quanto concerne i dati iscritti per la mobilità passiva vale quanto già detto in precedenza sulla mobilità attiva al paragrafo 18. Il totale dei costi per mobilità intra-regionale iscritti nel bilancio

2016 risulta pari ad € 67.644.264 ed ha subito un incremento rispetto al 2015 pari ad € 14.170.722. La motivazione di tale scostamento è il frutto della decisione da parte della regione Abruzzo di concentrare le prestazioni di ricovero da privato esclusivamente sul territorio della Asl di Pescara. La mobilità passiva extra-regionale iscritta nel bilancio 2016 si assesta ad un valore pari ad € 46.281.682 e risulta in lieve aumento rispetto all'anno 2015 per un importo pari a circa € 297.425. Di seguito vengono fornite due tabella con indicazione dei costi per servizi sanitari confrontati con quelli dell'anno precedente.

**Tab. 59 – Dettaglio acquisti di servizi sanitari – I parte**

| CODICE MOD. CE | DETTAGLIO ACQUISTI DI SERVIZI SANITARI   | Valore CE al 31/12/2016 | Valore CE al 31/12/2015 | Variazioni importo | Variazioni % |
|----------------|--|-------------------------|-------------------------|--------------------|--------------|
|                | ACQUISTI DI SERVIZI SANITARI - MEDICINA DI BASE  | 46.515.624              | 47.280.975              | -765.351           | -1,62%       |
| BA0420         | - da convenzione   | 46.120.681              | 46.824.483              | -403.802           | -1,50%       |
| BA0430         | Costi per assistenza MMG   | 30.366.226              | 31.090.961              | -724.735           | -2,33%       |
| BA0440         | Costi per assistenza PLS   | 7.498.901               | 7.321.132               | 177.769            | -2,33%       |
| BA0450         | Costi per assistenza Continuità assistenziale  | 6.549.090               | 6.712.472               | -163.382           | -2,43%       |
| BA0460         | Altro (medicina dei servizi, psicologi, medici 118, ecc)                                   | 1.706.464               | 1.699.918               | 6.546              | 0,39%        |
| BA0470         | - da pubblico (Aziende sanitarie pubbliche della Regione) - Mobilità intraregionale        | 130.688                 | 125.198                 | 5.490              | 4,39%        |
| BA0480         | - da pubblico (Aziende sanitarie pubbliche Extraregione) - Mobilità extraregionale         | 264.254                 | 331.294                 | -67.040            | -20,24%      |
|                | ACQUISTI DI SERVIZI SANITARI - FARMACEUTICA  | 73.312.438              | 73.604.369              | -291.931           | -0,40%       |
| BA0500         | - da convenzione   | 71.706.135              | 71.912.175              | -206.039           | -0,29%       |
| BA0510         | - da pubblico (Aziende sanitarie pubbliche della Regione)- Mobilità intraregionale         | 1.006.447               | 1.071.554               | -65.107            | -6,08%       |
| BA0520         | - da pubblico (Extraregione)   | 599.855                 | 620.640                 | -20.785            | -3,35%       |
|                | ACQUISTI DI SERVIZI SANITARI PER ASSISTENZA SPECIALISTICA AMBULATORIALE                    | 26.756.723              | 26.773.091              | -16.368            | -0,06%       |
| BA0540         | - da pubblico (Aziende sanitarie pubbliche della Regione)                                  | 4.735.882               | 4.639.999               | 95.883             | 2,07%        |
| BA0550         | - da pubblico (altri soggetti pubbl. della Regione)  |                         |                         |                    | 0,00%        |
| BA0560         | - da pubblico (Extraregione)   | 6.878.014               | 7.064.741               | -186.726           | -2,64%       |
| BA0570         | - da privato - Medici SUMAI  | 4.989.152               | 5.062.686               | -73.534            | -1,45%       |
| BA0580         | - da privato   | 9.954.842               | 9.904.170               | 150.672            | 1,54%        |
| BA0590         | Servizi sanitari per assistenza specialistica da IRCCS privati e Policlinici privati       | 0                       | 0                       | 0                  | 0%           |
| BA0600         | Servizi sanitari per assistenza specialistica da Ospedali classificati privati             | 4.768                   | 0                       | 0                  | 100,00%      |
| BA0610         | Servizi sanitari per assistenza specialistica da Case di Cura private                      | 4.623.224               | 4.316.671               | 306.553            | 7,10%        |
| BA0620         | Servizi sanitari per assistenza specialistica da altri privati                             | 5.326.850               | 5.487.499               | -160.649           | -2,93%       |
| BA0630         | - da privato per cittadini non residenti - Extraregione (mobilità attiva in compensazione) | 198.832                 | 201.495                 | -2.663             | -1,32%       |
|                | ACQUISTI DI SERVIZI SANITARI PER ASSISTENZA RIABILITATIVA                                  | 27.466.359              | 25.720.823              | 1.745.536          | 6,79%        |
| BA0650         | - da pubblico (Aziende sanitarie pubbliche della Regione)                                  | 2.690.559               | 2.833.035               | -142.476           | -5,03%       |
| BA0660         | - da pubblico (altri soggetti pubbl. della Regione)  | 0                       | 0                       | 0                  | 0,00%        |
| BA0670         | - da pubblico (Extraregione) non soggetti a compensazione                                  | 103.379                 | 0                       | 103.379            | 100,00%      |
| BA0680         | - da privato (intraregionale)  | 23.122.123              | 22.171.269              | 950.854            | 4,29%        |
| BA0690         | - da privato (extraregionale)  | 1.550.298               | 716.519                 | 833.778            | 116,37%      |

|        |  |            |             |             |         |
|--------|--|------------|-------------|-------------|---------|
|        | ACQUISTI DI SERVIZI SANITARI PER ASSISTENZA INTEGRATIVA                                    | 262.347    | 1.027.841   | -735.183    | -74,47% |
| BA0710 | - da pubblico (Aziende sanitarie pubbliche della Regione)                                  | 0          | 0           | 0           | 0,00%   |
| BA0720 | - da pubblico (altri soggetti pubbl. della Regione)  | 0          | 0           | 0           | 0,00%   |
| BA0730 | - da pubblico (Extraregione)   | 0          | 0           | 0           | 0,00%   |
| BA0740 | - da privato   | 262.347    | 1.027.530   | -765.183    | -74,47% |
|        | ACQUISTI DI SERVIZI SANITARI PER ASSISTENZA PROTESICA                                      | 9.803.024  | 9.618.108   | 184.916     | 1,92%   |
| BA0760 | - da pubblico (Aziende sanitarie pubbliche della Regione)                                  | 0          | 0           | 0           | 0,00%   |
| BA0770 | - da pubblico (altri soggetti pubbl. della Regione)  | 0          | 0           | 0           | 0,00%   |
| BA0780 | - da pubblico (Extraregione)   | 0          | 0           | 0           | 0,00%   |
| BA0790 | - da privato   | 9.803.024  | 9.618.108   | 184.916     | 1,92%   |
|        | ACQUISTI DI SERVIZI SANITARI PER ASSISTENZA OSPEDALIERA                                    | 92.704.859 | 101.276.983 | -8.572.123  | -8,46%  |
| BA0810 | - da pubblico (Aziende sanitarie pubbliche della Regione)                                  | 45.825.168 | 33.530.415  | 12.294.753  | 36,67%  |
| BA0820 | - da pubblico (altri soggetti pubbl. della Regione)  | 0          | 0           | 0           | 0,00%   |
| BA0830 | - da pubblico (Extraregione)   | 35.862.164 | 35.321.507  | 540.657     | 1,53%   |
| BA0840 | - da privato   | 9.420.658  | 26.946.492  | -17.525.834 | -65,04% |
| BA0850 | Servizi sanitari per assistenza ospedaliera da IRCCS privati e Policlinici privati         | 0          | 0           | 0           | 0,00%   |
| BA0860 | Servizi sanitari per assistenza ospedaliera da Ospedali Classificati privati               | 0          | 0           | 0           | 0,00%   |
| BA0870 | Servizi sanitari per assistenza ospedaliera da Case di Cura private                        | 9.419.970  | 26.945.464  | -17.525.494 | -65,04% |
| BA0880 | Servizi sanitari per assistenza ospedaliera da altri privati                               | 688        | 1.028       | -340        | -33,08% |
| BA0890 | - da privato per cittadini non residenti - Extraregione (mobilità attiva in compensazione) | 1.596.869  | 5.478.569   | -3881.700   | -70,85% |
|        | ACQUISTI PRESTAZIONI DI PSICHIATRICA RESIDENZIALE E SEMIRESIDENZIALE                       | 11.434.513 | 9.909.451   | 1.525.061   | 15,39%  |
| BA0910 | - da pubblico (Aziende sanitarie pubbliche della Regione)                                  | 3.252.796  | 3.004.732   | 248.064     | 8,26%   |
| BA0920 | - da pubblico (altri soggetti pubbl. della Regione)  | 0          | 0           | 0           | 0,00%   |
| BA0930 | - da pubblico (Extraregione) - non soggette a compensazione                                | 443.740    | 101.056     | 342.684     | 339,10% |
| BA0940 | - da privato (intra-regionale)   | 6.121.422  | 5.324.951   | 796.471     | 14,96%  |
| BA0950 | - da privato (extraregionale)  | 1.616.554  | 1.478.712   | 137.842     | 9,32%   |
|        | ACQUISTI PRESTAZIONI DI DISTRIBUZIONE FARMACI FILE F                                       | 9.328.630  | 7.537.540   | 1.791.090   | 23,76%  |
| BA0970 | - da pubblico (Aziende sanitarie pubbliche della Regione) - Mobilità intra-regionale       | 7.812.456  | 6.141.190   | 1.671.266   | 27,21%  |
| BA0980 | - da pubblico (altri soggetti pubbl. della Regione)  | 0          | 0           | 0           | 0,00%   |
| BA0990 | - da pubblico (Extraregione)   | 1.516.174  | 1.396.350   | 119.824     | 8,58%   |
| BA1000 | - da privato (intra-regionale)   | 0          | 0           | 0           | 0,00%   |
| BA1010 | - da privato (extraregionale)  | 0          | 0           | 0           | 0,00%   |
| BA1020 | - da privato per cittadini non residenti - Extraregione (mobilità attiva in compensazione) | 0          | 0           | 0           | 0,00%   |
|        | ACQUISTI PRESTAZIONI TERMALI IN CONVENZIONE  | 1.352.053  | 976.411     | 375.642     | 38,47%  |
| BA1040 | - da pubblico (Aziende sanitarie pubbliche della Regione) - Mobilità intra-regionale       | 690.234    | 665.907     | 24.326      | 3,65%   |
| BA1050 | - da pubblico (altri soggetti pubbl. della Regione)  | 0          | 0           | 0           | 0,00%   |
| BA1060 | - da pubblico (Extraregione)   | 661.820    | 310.504     | 351.316     | 113,14% |
| BA1070 | - da privato   | 0          | 0           | 0           | 0,00%   |
| BA1080 | - da privato per cittadini non residenti - Extraregione (mobilità attiva in compensazione) | 0          | 0           | 0           | 0,00%   |

Nel corso della gestione 2016, come si evince dalla tabella precedente, si è assistito ad una contrazione sia dei costi della medicina di base, che sono diminuiti di € 765.351, sia dei costi della farmaceutica convenzionata che sono passati da € 73.604.369 del 2015 a € 73.312.438 del 2016.

Per quanto riguarda le prestazioni per assistenza sanitaria si nota un incremento dei costi per assistenza riabilitativa che derivano principalmente dalle prestazioni fornite dalle strutture private sia intra che extra regionali. In particolare le prestazioni delle strutture intra-regionali aumentano di € 950.854 mentre quelle delle strutture extra-regionali di € 833.778. Gli incrementi relativi alle prestazioni riabilitative sono in parte compensate dalla contrazione dei costi che si è verificata per gli acquisti di servizi sanitari per assistenza integrativa che diminuiscono di € 765.183.

Per quanto concerne le prestazioni per assistenza ospedaliera si evidenzia una notevole diminuzione dei costi pari a € 8.572.123. Questa diminuzione di costi è il frutto della decisione da parte della regione Abruzzo di concentrare le prestazioni di ricovero da privato esclusivamente sul territorio della Asl di Pescara. Tale decisione ha portato ad una contrazione dei costi ospedalieri delle strutture private della Asl che sono diminuiti di € 21.407.194. A fronte di tale fenomeno si è registrato un conseguente aumento dei costi per prestazioni ospedaliere fornite dalle Asl della regione pari a € 12.294.753.

**Tab. 60 – Dettaglio acquisti di servizi sanitari – Il parte**

| CODICE MOD. CE | DETTAGLIO ACQUISTI DI SERVZI SANITARI   | CE al 31/12/2016 | CE al 31/12/2015 | Variazioni importo | Variazioni % |
|----------------|---|------------------|------------------|--------------------|--------------|
|                | ACQUISTI PRESTAZIONI DI TRASPORTO SANITARIO   | 4.153.892        | 3.890.504        | 263.386            | 6,77%        |
| BA1100         | - da pubblico (Aziende sanitarie pubbliche della Regione) - Mobilità intraregionale             | 136.389          | 249.935          | -113.546           | -45,43%      |
| BA1110         | - da pubblico (altri soggetti pubbl. della Regione)   | 0                | 0                | 0                  | 0,00%        |
| BA1120         | - da pubblico (Extraregione)  | 154.930          | 155.797          | -867               | -0,56%       |
| BA1130         | - da privato  | 3.862.572        | 3.484.772        | 377.800            | 10,84%       |
|                | ACQUISTI PRESTAZIONI SOCIO-SANITARIE A RILEVANZA SANITARIA                                      | 23.010.473       | 21.011.049       | 1.999.423          | 9,52%        |
| BA1150         | - da pubblico (Aziende sanitarie pubbliche della Regione) - Mobilità intraregionale             | 1.363.646        | 1.211.577        | 152.068            | 12,55%       |
| BA1160         | - da pubblico (altri soggetti pubblici della Regione)   | 164.469          | 100.602          | 63.867             | 63,48%       |
| BA1170         | - da pubblico (Extraregione) non soggette a compensazione                                       | 0                | 160.769          | -160.769           | -100,00%     |
| BA1180         | - da privato (intraregionale)   | 19.268.337       | 17.546.847       | 1.721.490          | 9,81%        |
| BA1190         | - da privato (extraregionale)   | 2.214.021        | 1.991.254        | 222.767            | 11,19%       |
|                | COMPARTECIPAZIONE AL PERSONALE PER ATT. LIBERO-PROF. (INTRAMOENIA)                              | 3.355.221        | 2.898.188        | 457.033            | 15,77%       |
|                | RIMBORSI ASSEGNI E CONTRIBUTI SANITARI  | 645.616          | 552.694          | 92.922             | 16,81%       |
| BA1290         | Contributi ad associazioni di volontariato  | 30.250           | 30.250           | 0                  | 0,00%        |
| BA1300         | Rimborsi per cure all'estero  | 102.179          | 83.317           | 18.862             | 22,64%       |
| BA1310         | Contributi a società partecipate e/o enti dipendenti della Regione                              | 0                | 0                | 0                  | 0,00%        |
| BA1320         | Contributo Legge 210/92   | 0                | 0                | 0                  | 0,00%        |
| BA1330         | Altri rimborsi, assegni e contributi  | 497.464          | 439.127          | 58.337             | 13,28%       |
| BA1340         | Rimborsi, assegni e contributi v/Aziende sanitarie pubbliche della Regione                      | 15.723           | 0                | 15.723             | 100,00%      |
|                | CONSULENZE, COLLABORAZIONI, INTERINALE, ALTRE PRESTAZIONI DI LAVORO SANITARIE E SOCIO-SANITARIE | 5.222.641        | 4.950.145        | 272.498            | 5,50%        |
| BA1360         | Consulenze sanitarie e sociosan. da Aziende sanitarie pubbliche della Regione                   | 42.806           | 6.969            | 35.838             | 514,27%      |

|        |  |            |            |           |          |
|--------|--|------------|------------|-----------|----------|
| BA1370 | Consulenze sanitarie e sociosanit. da terzi - Altri soggetti pubblici  | 828.359    | 482.753    | 345.606   | 71,59%   |
| BA1380 | Consulenze, Collaborazioni, Interinale e altre prestazioni di lavoro sanitarie e socios. da privato                  | 4.351.476  | 4.460.423  | -108.946  | -2,44%   |
| BA1390 | Consulenze sanitarie da privato - articolo 55, comma 2, CCNL 8 giugno 2000   | 137.066    | 248.357    | -111.291  | -44,81%  |
| BA1400 | Altre consulenze sanitarie e sociosanitarie da privato   | 105.372    | 27.532     | 77.840    | 282,73%  |
| BA1410 | Collaborazioni coordinate e continuative sanitarie e socios. da privato  | 2.546      | 99.996     | -97.450   | -97,45%  |
| BA1420 | Indennità a personale universitario - area sanitaria   | 2.580.949  | 2.596.342  | -15.393   | -0,59%   |
| BA1430 | Lavoro interinale - area sanitaria   | 0          | 0          | 0         | 0,00%    |
| BA1440 | Altre collaborazioni e prestazioni di lavoro - area sanitaria  | 1.525.543  | 1.488.196  | 37.347    | 2,51%    |
| BA1450 | Rimborso oneri stipendiali del personale sanitario in comando  | 0          | 71.661     | -71.661   | -100,00% |
| BA1460 | Rimborso oneri stipendiali personale sanitario in comando da Aziende sanitarie pubbliche della Regione               | 0          | 0          | 0         | 0,00%    |
| BA1470 | Rimborso oneri stipendiali personale sanitario in comando da Regioni, soggetti pubblici e da Università              | 0          | 0          | 0         | 0,00%    |
| BA1480 | Rimborso oneri stipendiali personale sanitario in comando da aziende di altre Regioni (Extraregione)                 | 0          | 71.661     | -71.661   | -100,00% |
|        | ALTRI SERVIZI SANITARI E SOCIO SANITARI A RILEVANZA SANITARIA  | 209.919    | 430.140    | -220.221  | -51,20%  |
| BA1500 | Altri servizi sanitari e sociosanitari a rilevanza sanitaria da pubblico - Aziende sanitarie pubbliche della Regione | 34.895     | 213.061    | -178.166  | -83,62%  |
| BA1510 | Altri servizi sanitari e sociosanitari a rilevanza sanitaria da pubblico - Altri soggetti pubblici della Regione     | 0          | 0          | 0         | 0,00%    |
| BA1520 | Altri servizi sanitari e sociosanitari a rilevanza sanitaria da pubblico (Extraregione)                              | 106.130    | 173.178    | -67.048   | -38,72%  |
| BA1530 | Altri servizi sanitari da privato  | 68.894     | 43.901     | 24.993    | 56,93%   |
| BA1540 | Costi per servizi sanitari - Mobilità internazionale passiva   | 0          | 0          | 0         | 00,00%   |
| BA1550 | COSTI PER DIFFERENZIALE TARIFFE TUC  |            |            |           |          |
|        | TOTALE   | 33.952.146 | 33.179.715 | 2.772.119 | -8,35%   |

Nella tabella sopra esposta si evidenzia un incremento di costi per servizi di € 2.772.119. La voce che principalmente contribuisce a tale aumento è la voce acquisto per prestazioni socio-sanitarie a rilevanza sanitaria che subisce un incremento di circa € 2.000.000. La causa di tale aumento è da imputare prevalentemente all'aumento delle prestazioni per l'assistenza domiciliare integrata da privati intra-regionali.

Così come specificato nelle linee guida regionali alla compilazione del bilancio d'esercizio 2016, di seguito si riporta il dettaglio dei costi relativi alla farmaceutica convenzionata anno 2016:

| Spesa Farmaceutica Convenzionata<br>Consuntivo 2016 |                        |
|---|------------------------|
| Spesa farmaceutica netta                            | 70.343.733,05          |
| Contributo ENFAP                                    | 723.441,90             |
| Contributi a farmacie rurali                        | 479.078,66             |
| Altro (*)   | 159.881,41             |
| <b>TOTALE</b>                                       | <b>€ 71.706.135,02</b> |

Tab. 61 – Dettaglio acquisti di servizi sanitari da privato

| DENOMINAZIONE STRUTTURA                  | CODICE CE | P.IVA       | TIPOLOGIA DI PRESTAZ.    | BUDGET     | FATTURATO  | LIQUIDATO E PAGATO | IMPORTO IN CO.GE REGIONALE | IMPORTO IN CO.GE EXTRA REGIONALE | IMPORTO NOTE CREDITO RICHIESTE |
|--|-----------|-------------|--------------------------|------------|------------|--------------------|----------------------------|----------------------------------|--------------------------------|
| FONDAZIONE PADRE ALBERTO MILENO ONLUS    | BA0870    | 01612240695 | PRESTAZIONE OSPEDALIERA  | 1.647.883  | 1.647.883  | 1.226.841          | 1.340.957                  | 306.925                          |                                |
| CASA DI CURA SANTA CAMILLA               | BA0870    | 12430481007 | PRESTAZIONE OSPEDALIERA  | 32.929     | 32.933     |                    | 32.933                     |                                  |                                |
| SYNERGO SRL                              | BA0870    | 00062520689 | PRESTAZIONE OSPEDALIERA  | 9.500.000  | 9.337.627  | 6.420.839          | 8.280.605                  | 1.289.989                        | 232.966                        |
| TOTALE PRESTAZIONE OSPEDALIERA           |           |             |                          | 11.180.812 | 11.018.444 | 7.647.681          | 9.654.496                  | 1.596.914                        | 232.966                        |
| RIABILITATIVA MED. KINES. S. ROCCO S.r.l | BA0680    | 00924450687 | RIABILITAZIONE EX ART.26 | 2.088.718  | 2.088.718  | 1.883.455          | 2.155.644                  |                                  | 66.926                         |

|   |        |             |                             |            |            |            |            |        |         |
|---|--------|-------------|-----------------------------|------------|------------|------------|------------|--------|---------|
| CONSORZIO SAN STEF. AR. ABRUZZO<br>SOCIETA' COOP. SPA | BA0680 | 02014620682 | RIABILITAZIONE<br>EX ART.26 | 3.853.397  | 3.853.065  | 3.281.694  | 3.853.065  |        |         |
| MONTEFERRANTE S.R.L. VILLA GIULIA                     | BA0680 | 05918751008 | RIABILITAZIONE<br>EX ART.26 | 1.300.643  | 1.299.921  | 995.406    | 1.500.292  |        | 200.371 |
| FONDAZIONE IL CIRENEO ONLUS                           | BA0680 | 02173310695 | RIABILITAZIONE<br>EX ART.26 | 1.036.477  | 1.528.525  | 911.236    | 1.528.525  |        |         |
| FONDAZIONE PADRE ALBERTO MILENO<br>ONLUS              | BA0680 | 01612240695 | RIABILITAZIONE<br>EX ART.26 | 4.434.454  | 4.802.395  | 3.620.861  | 4.809.882  |        | 7.487   |
| FONDAZIONE PAPA PAOLO VI                              | BA0680 | 01127170684 | RIABILITAZIONE<br>EX ART.26 | 1.988.692  | 2.045.274  | 1.518.411  | 2.045.274  |        |         |
| CASA DI CURA SANTA CAMILLA                            | BA0680 | 12430481007 | RIABILITAZIONE<br>EX ART.26 | 3.833.280  | 4.596.127  | 3.161.906  | 4.596.127  |        |         |
| FONDAZIONE PICCOLA OPERA CHARITAS<br>ONLUS            | BA0680 | 00978760676 | RIABILITAZIONE<br>EX ART.26 | 295.075    | 207.068    | 162.073    | 207.068    |        |         |
| C.I.S.E. SRL CASA DI CURA SANTA MARIA<br>AUSILIATRICE | BA0680 | 01741480683 | RIABILITAZIONE<br>EX ART.26 | 140.366    | 148.679    | 187.740    | 148.679    |        |         |
| FONDAZIONE ISTITUTO SANTA<br>CATERINA                 | BA0680 | 01808600694 | RIABILITAZIONE<br>EX ART.26 | 2.663.208  | 2.422.696  | 1.446.265  | 2.581.905  |        | 159.209 |
| TOTALE EX ART.26                                      |        |             |                             | 21.634.314 | 22.992.470 | 17.169.052 | 23.426.465 |        | 433.994 |
| BIOANALISI S.R.L.                                     | BA0620 | 00220210694 | SPA                         | 255.763    | 264.168    | 149.724    | 204.145    | 40.587 | 375     |
| C.M.A.V. SRL LABORATORIO ANALISI                      | BA0620 | 00340450691 | SPA                         | 109.533    | 103.146    | 53.991     | 103.335    |        | 188     |
| CASA DI CURA SANTA CAMILLA                            | BA0610 | 12430481007 | SPA                         | 3.661.622  | 3.786.602  | 2.009.242  | 3.744.875  | 41.726 |         |
| CENTRO DIAGNOSTICO DACE SNC                           | BA0620 | 00186070694 | SPA                         | 117.556    | 116.267    | 86.730     | 116.267    |        |         |
| CENTRO MEDICO DI BELFATTO-PROIA                       | BA0620 | 01258970696 | SPA                         | 9.857      | 8.285      | 3.791      | 8.285      |        |         |
| LABORATORIO DI ROCCO D. E<br>TARQUINIO M.             | BA0620 | 00280430695 | SPA                         | 48.988     | 17.977     | 10.950     | 17.928     | 48     |         |
| FONDAZIONE PADRE ALBERTO MILENO<br>ONLUS              | BA0620 | 01612240695 | SPA                         | 144.931    | 144.928    | 89.867     | 138.002    | 6.926  |         |
| GALENO S.A.S. DI D'ALESSANDRO F. E. C.                | BA0620 | 00331250696 | SPA                         | 102.106    | 91.803     | 64.501     | 90.397     | 1.405  |         |

|   |        |             |                  |            |            |           |           |         |       |
|---|--------|-------------|------------------|------------|------------|-----------|-----------|---------|-------|
| HISTONIUM S.N.C.  | BA0620 | 00385760699 | SPA              | 178.900    | 174.665    | 116.310   | 160.903   | 13.761  |       |
| ISTIT. DIAGN. ITAL. MADONNA DEL PONTE SRL                       | BA0620 | 02321280691 | SPA              | 1.293.624  | 1.353.566  | 776.233   | 1.325.443 | 28.123  |       |
| LABORATORIO ANALISI MANTOUX DI DE ROSA L & C. S.N.C.            | BA0620 | 01586190694 | SPA              | 242.268    | 135.460    | 66.963    | 135.125   | 334     |       |
| LABOR. ANALISI A. FLEMING SRL                                   | BA0620 | 00623420692 | SPA              | 48.509     | 48.332     | 37.029    | 48.538    | 212     | 418   |
| LABORATORIO ANALISI ALTO SANGRO                                 | BA0620 | 00330500695 | SPA              | 231.640    | 209.544    | 123.467   | 205.291   | 4.252   |       |
| LABOR. ANALISI BIOLOGICHE SRL                                   | BA0620 | 0342380698  | SPA              | 36.314     | 33.292     | 25.775    | 33.151    | 140     |       |
| LABOR. ANALISI CLINICHE BELLUZZI DEL DR. DI MUZIO               | BA0620 | 00375470697 | SPA              | 21.581     | 21.259     | 15.050    | 20.947    | 311     |       |
| LABOR. ANALISI BIOS SRL   | BA0620 | 00342650694 | SPA              | 103.616    | 86.875     | 45.703    | 86.606    | 269     |       |
| LABOR. ANALISI CLINICHE DI PERNA S. S.N.C.                      | BA0620 | 01807680697 | SPA              | 37.658     | 29.113     | 18.948    | 29.025    | 88      |       |
| LABORATORIO ANALISI PRENTANO                                    | BA0620 | 00136210697 | SPA              | 97.306     | 73.493     | 39.421    | 72.924    | 568     |       |
| LABORATORIO ANALISI GRAM SRL                                    | BA0620 | 00270490691 | SPA              | 166.553    | 157.306    | 114.899   | 145.127   | 12.374  | 195   |
| LABORATORIO ANALISI PETRAGNANI S.N.C.                           | BA0620 | 01313980698 | SPA              | 65.273     | 61.009     | 41.307    | 60.213    | 796     |       |
| LABORATORIO ANALISI PROF. FANCI E S.A.S.                        | BA0620 | 00267470698 | SPA              | 111.134    | 80.182     | 43.414    | 79.209    | 973     |       |
| LABORATORIO DI ANALISI R.I.A.                                   | BA0620 | 00611460692 | SPA              | 82.890     | 53.243     | 38.267    | 51.494    | 1.749   |       |
| LABORATORIO G. MENDEL   | BA0620 | 02365720693 | SPA              | 84.446     | 47.526     | 29.726    | 46.064    | 1.462   |       |
| LAB. ANALISI CLINICHE MATER DOMINI DI ACETOSO M.                | BA0620 | 02410340695 | SPA              | 81.642     | 18.495     | 0         | 18.356    | 138     |       |
| POLIAMBULATORIO S. GIUSEPPE srl RADIOLOGIA e FISIOKINESITERAPIA | BA0620 | 01348760693 | SPA              | 424.233    | 424.162    | 266.576   | 399.510   | 24.652  |       |
| PRECIS-LAB DI MARCUCCI & C. S.N.C.                              | BA0620 | 00293180691 | SPA              | 255.175    | 254.760    | 155.206   | 239.311   | 15.449  |       |
| SALUS SAS   | BA0620 | 00276920691 | SPA              | 27.427     | 16.083     | 11.689    | 16.083    |         |       |
| SYNERGO SRL   | BA0610 | 00062520689 | SPA              | 2.102.671  | 2.177.789  | 985.043   | 2.153.375 | 26.183  | 1.769 |
| CENTRO FISIOMEDICO-CHIRURGICO (EX VILLA ROMINA)                 | BA0620 | 02473520696 | SPA              | 129.777    | 61.629     | 0         | 61.295    | 333     |       |
| TOTALE SPECIALISTICA AMBULATORIALE                              |        |             |                  | 10.272.993 | 10.031.164 | 5.419.835 | 9.811.240 | 222.871 | 2.947 |
| D'ASCENZO UGO   | BA0620 | 00213550692 | BRANCHE A VISITA | 20.686     | 18.136     | 5.826     | 18.136    |         |       |

NOTA INTEGRATIVA AL BILANCIO D'ESERCIZIO 2016

|  |        |              |                  |                   |                  |                  |                  |              |                |
|--|--------|--------------|------------------|-------------------|------------------|------------------|------------------|--------------|----------------|
| CENTRO OCULISTICO SANTA LUCIA S.N.C.   | BA0620 | 01948400690  | BRANCHE A VISITA | 78.959            | 81.591           | 16.252           | 79.407           | 2.183        |                |
| DI PRINZIO ANTONIO   | BA0620 | 01358580692  | BRANCHE A VISITA | 52.657            | 53.928           | 38.857           | 53.928           |              |                |
| <b>TOTALE BRANCHE A VISITA</b>   |        |              |                  | <b>152.302</b>    | <b>153.656</b>   | <b>60.936</b>    | <b>151.473</b>   | <b>2.183</b> |                |
| FONDAZIONE PADRE ALBERTO MILENO ONLUS  | BA0940 | 01612240695  | PSICO            | 1.313.367         | 1.240.957        | 854.439          | 1.240.957        |              |                |
| IL QUADRIFOGLIO  | BA0940 | 01248920694  | PSICO            | 1.432.450         | 753.088          | 526.254          | 753.088          |              |                |
| CASA DI CURA SANTA CAMILLA SPA   | BA0940 | 012430481007 | PSICO            | 3.672.300         | 3.171.670        | 536.698          | 3.731.505        |              | 559.834        |
| <b>TOTALE PSICORABILITAZIONE</b>   |        |              |                  | <b>6.418.118</b>  | <b>5.165.716</b> | <b>1.917.391</b> | <b>5.725.550</b> | <b>0</b>     | <b>559.834</b> |
| IST.SACRI CUORI C.CIAMPOLI   | BA1180 | 01079011001  | RA               | 306.657           | 301.635          | 233.100          | 301.635          |              |                |
| IST. SACRI CUORI M.ASSUNTA-SANTIAGO SRL  | BA1180 | 01079011001  | RA               | 429.319           | 434.696          | 328.275          | 434.696          |              |                |
| CASA RELIGIOSA ANTONIANO   | BA1180 | 01856520695  | RA               | 735.976           | 744.593          | 600.757          | 744.593          |              |                |
| C.R. PRATERNITAS   | BA1180 | 01362030692  | RA               | 367.988           | 370.922          | 296.591          | 389.466          |              | 18.543         |
| CR ASSIST. ANZ. SIMEONI -LA CASA DEL SOLE ORSOGNA E SENATORE BORRELLI GUARDIAGRELE | BA1180 | 01696630696  | RA               | 919.971           | 940.104          | 744.135          | 940.104          |              |                |
| CR ISTITUTI RIUNITI DI ASS. SAN GIOVANNI BATTISTA                                  | BA1180 | 00310630694  | RA               | 3.069.117         | 1.882.907        | 1.561.770        | 2.068.856        |              | 185.948        |
| LIDO SRL -CRECCHIO-IL CASTELLO   | BA1180 | 01841840695  | RA               | 720.015           | 888.895          | 521.382          | 888.895          |              |                |
| LIDO SRL -ORTONA-BERARDI   | BA1180 | 01841840695  | RA               | 981.302           | 965.215          | 679.166          | 965.215          |              |                |
| CASA DI SOLLIEVO SAN CAMILLO   | BA1180 | 01008231001  | RA               | 490.651           | 488.536          | 387.842          | 488.536          |              |                |
| <b>TOTALE RA</b>   |        |              |                  | <b>8.021.000</b>  | <b>7.017.507</b> | <b>5.353.020</b> | <b>7.221.999</b> | <b>0</b>     | <b>204.492</b> |
| MONTEFERRANTE S.R.L. RSA DOMUS PACIS   | BA1180 | 05918751008  | RSA              | 702.038           | 702.038          | 446.230          | 702.038          |              |                |
| COOP SOC. SAMIDAD-RSA IL CHIOSTRO-   | BA1180 | 01687900694  | RSA              | 645.880           | 618.042          | 443.513          | 618.042          |              |                |
| EDOS S.P.A -RSA SAN VITALE -RSA SANTA RITA -RSA SAN GIOVANNI                       | BA1180 | 05831590962  | RSA              | 2.499.290         | 2.542.011        | 1.970.835        | 2.688.126        |              | 146.114        |
| <b>TOTALE RSA</b>  |        |              |                  | <b>3.847.210</b>  | <b>3.862.093</b> | <b>2.860.579</b> | <b>4.008.207</b> | <b>0</b>     | <b>146.114</b> |
| <b>TOTALE COMPLESSIVO</b>  |        |              |                  | <b>61.526.750</b> |                  |                  |                  |              |                |

Di seguito, così come specificato nelle linee guida alla redazione del bilancio d'esercizio 2016, si riporta il dettaglio delle prestazioni sanitarie acquistate da privato non rientranti nei contratti negoziali.

| <b>Dettaglio acquisti da privato di prestazioni non rientranti nei contratti negoziali</b> |                   |   |   |                           |
|--|-------------------|---|---|---------------------------|
| <b>Voce CE</b>   | <b>Sottoconto</b> | <b>Struttura privata erogante</b>               | <b>Tipologia assistenza/prestazione</b> | <b>Totale prestazione</b> |
| BA0620   | 07.02.01.03.21    | DIAPERUM  | SPEC. AMBULATORIALE                     | 1.615.473                 |
|  |                   |   |   | 1.615.473                 |
| BA0680   | 07.02.01.04.07    | ALBA ONLUS                                      | EX ART. 26                              | 129.653                   |
|  |                   |   |   | 129.653                   |
| BA0690   | 07.02.01.04.08    | CENTRI DI RIABILITAZIONE MOLISANI S.R.L.        | EX ART. 26                              | 6.863                     |
| BA0690   | 07.02.01.04.08    | COMUNITA' PAPA GIOVANNI XXIII                   | EX ART. 26                              | 10.420                    |
| BA0690   | 07.02.01.04.08    | SUORE SALESIANE DEI SACRI CUORI                 | EX ART. 26                              | 32.721                    |
| BA0690   | 07.02.01.04.08    | CONGREGAZIONE ANCELLE DIVINA PROVVIDENZA        | EX ART. 26                              | 38.705                    |
| BA0690   | 07.02.01.04.08    | COOPERATIVA LUCE SUL MARE                       | EX ART. 26                              | 221.509                   |
| BA0690   | 07.02.01.04.08    | FONDAZIONE PADRE PIO ONLUS                      | EX ART. 26                              | 25.550                    |
| BA0690   | 07.02.01.04.08    | FONDAZIONE DON CARLO GNOCCHI ONLUS              | EX ART. 26                              | 3.208                     |
| BA0690   | 07.02.01.04.08    | FONDAZIONE PADRE MILENO                         | EX ART. 26                              | 70.602                    |
| BA0690   | 07.02.01.04.08    | MADONNA DELLA LIBERA                            | EX ART. 26                              | 7.603                     |
| BA0690   | 07.02.01.04.08    | ISTITUTO SANTO STEFANO                          | EX ART. 26                              | 902.004                   |
| BA0690   | 07.02.01.04.08    | ISTITUTO SERAFICO SORDOMUTI E CIECHI            | EX ART. 26                              | 86.742                    |
| BA0690   | 07.02.01.04.08    | LEGA DEL FILO D'ORO                             | EX ART. 26                              | 24.900                    |
| BA0690   | 07.02.01.04.08    | MARIA SS DEI PASSIONISTI                        | EX ART. 26                              | 4.284                     |
| BA0690   | 07.02.01.04.08    | RIABILIS  | EX ART. 26                              | 10.472                    |
| BA0690   | 07.02.01.04.08    | NUOVA VILLA RIO                                 | EX ART. 26                              | 4.767                     |
| BA0690   | 07.02.01.04.08    | SAN.STEF.AR MOLISE                              | EX ART. 26                              | 99.948                    |
|  |                   |   |   | 1.550.298                 |
| BA0940   | 07.02.01.D8.07    | CASA DI CURA SANTA CAMILLA                      | ASS. PSICORIABILITATIVA                 | 3.652                     |
| BA0940   | 07.02.01.08.07    | FONDAZIONE CARITAS ONLUS                        | ASS. PSICORIABILITATIVA                 | 95.716                    |
| BA0940   | 07.02.01.08.07    | FONDAZIONE PADRE MILENO                         | ASS. PSICORIABILITATIVA                 | 74.406                    |
| BA0940   | 07.02.01.08.07    | QUADRIFOGLIO SRL                                | ASS. PSICORIABILITATIVA                 | 781.931                   |
|  |                   |   |   | 955.706                   |
| BA0950   | 07.02.01.08.09    | AGRIELLERA COOPERATIVA SOCIALE ONLUS            | ASS. PSICORIABILITATIVA                 | 29.952                    |
| BA0950   | 07.02.01.08.09    | COMUNITA' CASA SANTA CHIARA                     | ASS. PSICORIABILITATIVA                 | 22.197                    |
| BA0950   | 07.02.01.08.09    | ATENA NUOVE DIMENSIONI                          | ASS. PSICORIABILITATIVA                 | 56.165                    |
| BA0950   | 07.02.01.08.09    | ATENA   | ASS. PSICORIABILITATIVA                 | 400.176                   |
| BA0950   | 07.02.01.08.09    | AZIENDA SOCIO SANITARIA G. MANCINELLI           | ASS. PSICORIABILITATIVA                 | 13.532                    |
| BA0950   | 07.02.01.08.09    | C.T.E. CENTRO TERAPIE EDUCATIVE                 | ASS. PSICORIABILITATIVA                 | 81.384                    |
| BA0950   | 07.02.01.08.09    | CASA DEI GIOVANI                                | ASS. PSICORIABILITATIVA                 | 3.320                     |
| BA0950   | 07.02.01.08.09    | CENTRO DI RIABILITAZIONE COMUNITA' DI CAPODARCO | ASS. PSICORIABILITATIVA                 | 8.018                     |

|        |                |   |                         |           |
|--------|----------------|---|-------------------------|-----------|
| BA0950 | 07.02.01.08.09 | COMUNITA' DI' VENEZIA-SOC. COOPERATIVA SOCIALE  | ASS. PSICORIABILITATIVA | 2.418     |
| BA0950 | 07.02.01.08.09 | COOP. SOCIALE BUENOS AIRES                      | ASS. PSICORIABILITATIVA | 51.240    |
| BA0950 | 07.02.01.08.09 | EAGLES  | ASS. PSICORIABILITATIVA | 105.942   |
| BA0950 | 07.02.01.08.09 | FONDAZIONE GRUBER ONLUS                         | ASS. PSICORIABILITATIVA | 3.106     |
| BA0950 | 07.02.01.08.09 | LES AIGLES                                      | ASS. PSICORIABILITATIVA | 140.803   |
| BA0950 | 07.02.01.08.09 | SUORE OSPITALIERE VILLA SAN GIUSEPPE            | ASS. PSICORIABILITATIVA | 141.100   |
| BA0950 | 07.02.01.08.09 | MARIA SS DEI PASSIONISTI                        | ASS. PSICORIABILITATIVA | 47.835    |
| BA0950 | 07.02.01.08.09 | LE ALI DI CASA AMATA                            | ASS. PSICORIABILITATIVA | 40.441    |
| BA0950 | 07.02.01.08.09 | RESIDENZE ANNI AZZURRI                          | ASS. PSICORIABILITATIVA | 13.456    |
| BA0950 | 07.02.01.08.09 | SERENI ORIZZONTI                                | ASS. PSICORIABILITATIVA | 77.987    |
| BA0950 | 07.02.01.08.09 | SOLARIA   | ASS. PSICORIABILITATIVA | 15.384    |
| BA0950 | 07.02.01.08.09 | SORGENTE  | ASS. PSICORIABILITATIVA | 288.048   |
| BA0950 | 07.02.01.08.09 | UTOPIA SOC. COOPERATIVA SOCIALE                 | ASS. PSICORIABILITATIVA | 60.417    |
| BA0950 | 07.02.01.08.09 | VILLA SERENA SUORE PASSIONISTE                  | ASS. PSICORIABILITATIVA | 13.635    |
|        |                |   |                         | 1.616.555 |
| BA1180 | 07.02.01.12.17 | ...   | CENTRI RESIDENZIALI     | -         |
|        |                |   |                         | -         |
| BA1180 | 07.02.01.12.20 | EDOS  | RSA                     | 2.127     |
|        |                |   |                         | 2.127     |
| BA1190 | 07.02.01.12.26 | AZIENDA SOCIO SANITARIA MANCINELLI              | CENTRI RESIDENZIALI     | 45.273    |
| BA1190 | 07.02.01.12.26 | CENTRO DI RIABILITAZIONE COMUNITA' DI CAPODARCO | CENTRI RESIDENZIALI     | 18.821    |
| BA1190 | 07.02.01.12.26 | COMUNITA' PAPA GIOVANNI XXIII                   | CENTRI RESIDENZIALI     | 3.416     |
| BA1190 | 07.02.01.12.26 | COOPERATIVA LUCE SUL MARE                       | CENTRI RESIDENZIALI     | 25.982    |
| BA1190 | 07.02.01.12.26 | VILLA SERENA SUORE PASSIONISTE                  | CENTRI RESIDENZIALI     | 8.405     |
|        |                |   |                         | €         |
|        |                |   |                         | 101.897   |
| BA1190 | 07.02.01.12.27 | INI SRL   | RSA                     | 1.539     |
| BA1190 | 07.02.01.12.27 | NUOVA VILLA RIO                                 | RSA                     | 10.001    |
| BA1190 | 07.02.01.12.27 | SAN NICOLA                                      | RSA                     | 30.628    |
|        |                |   |                         | 42.168    |
|        |                |   |                         | 6.013.877 |

Altre informazioni relative a proventi e ricavi diversi.

| Informazione  | Caso presente in azienda? | Se sì, illustrare |
|---|---------------------------|-------------------|
| AS01. Sono state rilevate significative variazioni rispetto all'esercizio precedente? | NO                        |                   |

**AS02 – Costi per prestazioni sanitarie da privato**

|                  |   |
|------------------|---|
| <b>AS02 – SI</b> | Nell'esercizio sono stati rilevati disallineamenti tra valore fatturato dalla struttura privata e valore di budget autorizzato dalla Regione. Si è provveduto a richiedere nota credito alle strutture private che hanno superato il proprio budget assegnato. Tali importi sono stati iscritti in bilancio alla voce "note credito da ricevere v/operatori privati accreditati". |
|------------------|---|

**Consulenze, Collaborazioni, Interinale e altre prestazioni di lavoro sanitarie e sociosanitarie**

Nell'esercizio sono stati rilevati costi di consulenze per un importo pari € 871.165 di cui € 42.806 da Asl della Regione e € 828.359 da altri soggetti pubblici. Le consulenze sanitarie e sociosanitarie da privato sono pari a € 242.438. I costi per collaborazioni coordinate e continuative ammontano a € 2.256. Le collaborazioni esterne per prestazioni di lavoro hanno avuto una incidenza pari a € 1.525.543. Il costo complessivo relativo alle indennità del personale universitario è stato pari a € 2.525.543.

**Consulenze, Collaborazioni, Interinale e altre prestazioni di lavoro non sanitarie**

Nell'esercizio sono stati rilevati costi per consulenze non sanitarie pari a € 161.858, costi per collaborazioni non sanitarie pari e € 182. I costi per lavoro interinale sono stati pari a € 3.303.587 ed hanno subito un incremento di circa € 600.000 rispetto all'esercizio precedente. I costi relativi alle altre prestazioni e collaborazioni di lavoro sono stati pari a € 1.438.733.

**Tab. 62 – Dettaglio acquisti di servizi non sanitari**

| CODICE MOD. CE | DETTAGLIO ACQUISTI DI SERVIZI NON SANITARI | Valore CE al 31/12/2016 | Valore CE al 31/12/2015 | Variazioni importo | Variazioni %  |
|----------------|--|-------------------------|-------------------------|--------------------|---------------|
|                | <b>SERVIZI NON SANITARI</b>                | <b>51.344.271</b>       | <b>46.659.246</b>       | <b>4.683.379</b>   | <b>10,04%</b> |
| BA1580         | Lavanderia                                 | 2.727.638               | 3.061.834               | -334.196           | -10,91%       |
| BA1590         | Pulizia                                    | 6.902.147               | 6.811.046               | 91.101             | 1,34%         |
| BA1600         | Mensa                                      | 1.571.228               | 2.325.850               | -754.622           | -32,44%       |
| BA1610         | Riscaldamento                              | 2.553.784               | 1.315.427               | 1.238.357          | 94,14%        |
| BA1620         | Servizi di assistenza informatica          | 1.844.851               | 1.546.644               | 298.206            | 19,28%        |
| BA1630         | Servizi trasporti (non sanitari)           | 2.312                   | 3.226                   | -913               | -28,32%       |
| BA1640         | Smaltimento rifiuti                        | 1.500.298               | 1.857.670               | -357.372           | -19,24%       |
| BA1650         | Utenze telefoniche                         | 418.884                 | 1.360.431               | -941.552           | -69,21%       |
| BA1660         | Utenze elettricità                         | 9.381.535               | 7.286.489               | 2.095.046          | 28,75%        |

|        |   |            |            |           |          |
|--------|---|------------|------------|-----------|----------|
| BA1670 | Altre utenze  | 450.693    | 859.203    | -408.510  | -47,55%  |
| BA1680 | Premi di assicurazione  | 6.841.062  | 6.055.517  | 785.545   | 12,97%   |
| BA1720 | Altri servizi non sanitari da pubblico (Aziende sanitarie pubbliche della Regione)                          | 0          | 0          | 0         | 0,00%    |
| BA1730 | Altri servizi non sanitari da altri soggetti pubblici   | 0          | 0          | 0         | 0,00%    |
| BA1740 | Altri servizi non sanitari da privato   | 17.149.839 | 14.175.909 | 2.972.288 | 20,96%   |
|        | vigilanza   | 2.852.986  | 2.064.017  | 788.968   | 38,22%   |
|        | altri servizi appaltati   | 13.641.557 | 11.256.611 | 2.383.304 | 21,17%   |
|        | spese di rappresentanza   | 0          | 9.510      | -9.510    | -100,00% |
|        | spese postali   | 353.028    | 454.809    | -101.781  | -22,38%  |
|        | quote per spese condominiali  | 16.726     | 14.514     | 2.212     | 15,24%   |
|        | spese legali  | 4.097      | 2.355      | 1.742     | 73,99%   |
|        | bolli e marchi  | 896        | 103.012    | -102.116  | -99,13%  |
|        | abbonamenti, riviste e libri  | 16.151     | 38.618     | -22.467   | -58,18%  |
|        | spese per liti, arbitrati e risarcimenti  | 17.119     | 7.673      | 9.447     | 123,12%  |
|        | altri servizi non sanitari da privato   | 79.476     | 34.242     | 45.235    | 132,10%  |
|        | rimborsi spese personale del ruolo sanitario dirigenza medica   | 67.812     | 80.709     | -12.897   | -15,98%  |
|        | rimborsi spese personale del ruolo sanitario dirigenza non medica   | 3.082      | 7.594      | -4.512    | -59,42%  |
|        | rimborsi spese personale del ruolo sanitario comparto   | 80.417     | 81.001     | -583      | -0,72%   |
|        | rimborsi spese personale del ruolo professionale dirigenza  | 0          | 0          | 0         | 0,00%    |
|        | rimborsi spese personale del ruolo professionale comparto   | 0          | 0          | 0         | 0,00%    |
|        | rimborsi spese personale del ruolo tecnico dirigenza  | 0          | 0          | 0         | 0,00%    |
|        | rimborsi spese personale del ruolo tecnico comparto   | 14.185     | 15.925     | -1.740    | -10,92%  |
|        | rimborsi spese personale del ruolo amministrativo dirigenza   | 16         | 11         | 5         | 44,64%   |
|        | rimborsi spese personale del ruolo amministrativo comparto  | 2.290      | 5.308      | -3.018    | -56,85%  |
|        | CONSULENZE, COLLABORAZIONI, INTERINALE, ALTRE PRESTAZIONI DI LAVORO NON SANITARIE                           | 4.929.401  | 3.911.427  | 1.017.975 | 26,03%   |
| BA1760 | Consulenze non sanitarie da Aziende sanitarie pubbliche della Regione                                       | 0          | 0          | 0         | 0,00%    |
| BA1770 | Consulenze non sanitarie da Terzi - Altri soggetti pubblici   | 35.041     | 0          | 35.041    | 100,00%  |
| BA1780 | Consulenze, Collaborazioni, Interinale e altre prestazioni di lavoro non sanitarie da privato               | 4.894.361  | 3.911.427  | 982.934   | 25,13%   |
| BA1790 | Consulenze non sanitarie da privato   | 161.858    | 58.875     | 102.983   | 174,92%  |
| BA1800 | Collaborazioni coordinate e continuative non sanitarie da privato   | 182        | 4.205      | -4.023    | -95,67%  |
| BA1810 | Indennità a personale universitario - area non sanitaria  | 0          | 0          | 0         | 0,00%    |
| BA1820 | Lavoro interinale - area non sanitaria  | 3.303.587  | 2.699.765  | 603.822   | 22,37%   |
| BA1830 | Altre collaborazioni e prestazioni di lavoro - area non sanitaria   | 1.428.733  | 1.148.582  | 280.151   | 24,39%   |
| BA1840 | Rimborso oneri stipendiali del personale non sanitario in comando   | 0          | 0          | 0         | 0,00%    |
| BA1850 | Rimborso oneri stipendiali personale non sanitario in comando da Aziende sanitarie pubbliche della Regione  | 0          | 0          | 0         | 0,00%    |
| BA1860 | Rimborso oneri stipendiali personale non sanitario in comando da Regione, soggetti pubblici e da Università | 0          | 0          | 0         | 0,00%    |
| BA1870 | Rimborso oneri stipendiali personale non sanitario in comando da aziende di altre Regioni (Extraregione)    | 0          | 0          | 0         | 0,00%    |
|        | FORMAZIONE  | 809.892    | 1.408.641  | -598.749  | -42,51%  |
| BA1890 | Formazione (esternalizzata e non) da pubblico   | 0          | 2.325      | -2.325    | -100,00% |
| BA1900 | Formazione (esternalizzata e non) da privato  | 809.892    | 1.406.316  | -596.424  | -42,41%  |
|        | TOTALE  | 57.083.564 | 51.979.314 | 5.104.250 | 9,82%    |

*[Handwritten signature]*

Il costo relativo ai servizi non sanitari ha subito nel corso dell'esercizio 2016 un incremento complessivo pari a € 4.683.379. Le principali voci che hanno contribuito a generare tale incremento di costi sono il riscaldamento che risulta in aumento per € 1.238.357, le spese per energia elettrica in aumento per € 2.095.046, gli altri servizi appaltati che aumentano di € 2.383.304 e i costi per la vigilanza che presentano un incremento di € 788.968. La causa di tali aumenti è da individuare principalmente nella entrata a pieno regime del "Corpo M" presso l'Ospedale Santissima Annunziata.

Tab. 63 – Dettaglio manutenzioni e riparazioni

| CODICE MOD. CE | DETTAGLIO MANUTENZIONI E RIPARAZIONI                                    | Valore CE al 31/12/2016 | Valore CE al 31/12/2015 | Variazioni importo | Variazioni % |
|----------------|---|-------------------------|-------------------------|--------------------|--------------|
| BA1920         | Manutenzione e riparazione ai fabbricati e loro pertinenze              | 905.367                 | 2.173.770               | -1.268.403         | -58,35%      |
| BA1930         | Manutenzione e riparazione agli impianti e macchinari                   | 2.967.766               | 382.468                 | 2.585.298          | 675,95%      |
| BA1940         | Manutenzione e riparazione alle attrezzature sanitarie e scientifiche   | 5.628.322               | 6.449.932               | -821.610           | -12,74%      |
| BA1950         | Manutenzione e riparazione ai mobili e arredi                           | 2.236                   | 5.539                   | -3.303             | -59,63%      |
| BA1960         | Manutenzione e riparazione agli automezzi                               | 609                     | 18.290                  | -17.681            | -96,67%      |
| BA1970         | Altre manutenzioni e riparazioni  | 7.931.832               | 8.179.036               | -247.204           | -3,02%       |
| BA1980         | Manutenzioni e riparazioni da Aziende sanitarie pubbliche della Regione | 0                       | 0                       | 0                  | 0,00%        |
|                | TOTALE  | 17.436.132              | 17.209.035              | 227.097            | 1,32%        |

Sono stati considerati lavori di manutenzione ordinaria tutti quei lavori destinati a riparare e rinnovare le finiture degli edifici e degli impianti tecnologici esistenti. Sono stati, invece, considerati lavori di manutenzione straordinaria tutti quegli interventi diretti a rinnovare e integrare parte degli impianti tecnologici e degli edifici senza alterarne le superfici i volumi e le destinazioni d'uso. Il costo complessivo delle manutenzioni, come si evince dalla precedente tabella, nel corso dell'esercizio è stato pari a € 17.436.132 con un incremento di € 227.097 rispetto all'esercizio 2015.

Tab. 64 – Dettaglio costi per contratti multiservizio

| CODICE MOD. CE | DETTAGLIO COSTI PER CONTRATTI MULTISERVIZIO (GLOBAL SERVICE)             | Valore CE al 31/12/2016 | TIPOLOGIA DI CONTRATTO |            | % di incidenza multiservizio |
|----------------|--|-------------------------|------------------------|------------|------------------------------|
|                |  |                         | Multiservizio          | Altro      |                              |
| BA1580         | Lavanderia   | 2.727.638               |                        | 3.061.834  | 0,00%                        |
| BA1590         | Pulizia  | 6.902.147               |                        | 6.811.046  | 0,00%                        |
| BA1600         | Mensa  | 1.571.228               |                        | 2.325.850  | 0,00%                        |
| BA1610         | Riscaldamento  | 2.553.784               | 1.504.179              | 1.049.605  | 58,90%                       |
| BA1620         | Servizi di assistenza informatica  | 1.844.851               |                        | 1.546.644  | 0,00%                        |
| BA1630         | Servizi trasporti (non sanitari)   | 2.312                   |                        | 3.226      | 0,00%                        |
| BA1640         | Smaltimento rifiuti  | 1.500.298               |                        | 1.857.670  | 0,00%                        |
| BA1650         | Utenze telefoniche   | 418.884                 |                        | 1.360.431  | 0,00%                        |
| BA1660         | Utenze elettricità   | 9.381.535               |                        | 7.286.489  | 0,00%                        |
| BA1670         | Altre utenze   | 450.693                 |                        | 859.203    | 0,00%                        |
| BA1680         | Premi di assicurazione   | 6.841.062               |                        | 6.055.517  | 0,00%                        |
| BA1730         | Altri servizi non sanitari da altri soggetti pubblici:                   | 0                       |                        | 0          | 0,00%                        |
| BA1740         | Altri servizi non sanitari da privato:                                   | 17.149.839              |                        | 14.175.909 | 0,00%                        |
|                | <i>vigilanza</i>   | 2.852.986               |                        | 2.064.017  | 0,00%                        |
|                | <i>altri servizi appaltati</i>   | 13.641.557              |                        | 11.256.611 | 0,00%                        |
|                | <i>spese di rappresentanza</i>   | 0                       |                        | 9.510      | 0,00%                        |
|                | <i>spese postali</i>   | 353.028                 |                        | 454.809    | 0,00%                        |
|                | <i>quote per spese condominiali</i>                                      | 16.726                  |                        | 14.514     | 0,00%                        |
|                | <i>spese legali</i>  | 4.097                   |                        | 2.355      | 0,00%                        |
|                | <i>bolli e marchi</i>  | 896                     |                        | 103.012    | 0,00%                        |
|                | <i>abbonamenti, riviste e libri</i>                                      | 16.151                  |                        | 38.618     | 0,00%                        |
|                | <i>spese per liti, arbitraggi e risarcimenti</i>                         | 17.119                  |                        | 7.673      | 0,00%                        |
|                | <i>altri servizi non sanitari da privato</i>                             | 79.476                  |                        | 34.242     | 0,00%                        |
|                | <i>rimborsi spese personale del ruolo sanitario dirigenza medica</i>     | 67.812                  |                        | 80.709     | 0,00%                        |
|                | <i>rimborsi spese personale del ruolo sanitario dirigenza non medica</i> | 3.082                   |                        | 7.594      | 0,00%                        |
|                | <i>rimborsi spese personale del ruolo sanitario comparto</i>             | 80.417                  |                        | 81.001     |                              |
|                | <i>rimborsi spese personale del ruolo tecnico COMPARTO</i>               | 14.185                  |                        | 15.925     |                              |
|                | <i>rimborsi spese personale del ruolo amministrativo DIRIGENZA</i>       | 16                      |                        | 11         |                              |
|                | <i>rimborsi spese personale del ruolo amministrativo comparto</i>        | 2.290                   |                        | 5.308      |                              |
| BA1890         | Formazione (esternalizzata e non) da pubblico                            | 0                       |                        | 2.325      |                              |
| BA1900         | Formazione (esternalizzata e non) da privato                             | 809.892                 |                        | 1.406.316  |                              |
| BA1910         | Manutenzione e riparazione (ordinaria esternalizzata):                   | 17.436.132              | 3.312.865              | 14.123.267 | 19,00%                       |
| BA1920         | Manutenzione e riparazione ai fabbricati e loro pertinenze               | 905.367                 | 300.000                | 605.367    | 33,14%                       |
| BA1930         | Manutenzione e riparazione agli impianti e macchinari                    | 2.967.766               |                        | 382.468    | 0,00%                        |
| BA1940         | Manutenzione e riparazione alle attrezzature sanitarie e scientifiche    | 5.628.322               |                        | 6.449.932  | 0,00%                        |
| BA1950         | Manutenzione e riparazione mobili e arredi                               | 2.236                   |                        | 5.539      |                              |
| BA1960         | Manutenzione e riparazione agli automezzi                                | 609                     |                        | 18.290     | 0,00%                        |
| BA1970         | Altre manutenzioni e riparazioni   | 7.931.832               | 2.458.868              | 5.472.964  | 31,00%                       |
|                | TOTALE   | 69.675.649              | 4.044.503              | 61.230.094 | 6,20%                        |

L'Azienda non è in possesso di contratti di leasing finanziario.

Tab. 65 – Dettaglio canoni di leasing

| DETTAGLIO LEASING                                | Delibera | Decorrenza contratto | Valore contratto con IVA |
|--|----------|----------------------|--------------------------|
| Leasing finanziari attivati con fondi aziendali: | -        | -                    | 0                        |
| ...  | -        | -                    | 0                        |
| Leasing finanziari finanziati dalla Regione:     | -        | -                    | 0                        |
| ...  | -        | -                    | 0                        |

## 21. Costi del personale

Tab. 66 – Costi del personale – ruolo sanitario

| CODICE MOD. CE | COSTI DEL PERSONALE  | Valore CE al 31/12/2016 | Valore CE al 31/12/2015 | Variazione importo | Variazioni % |
|----------------|--|-------------------------|-------------------------|--------------------|--------------|
| BA2090         | PERSONALE DEL RUOLO SANITARIO                                  | 198.393.701             | 199.367.222             | -973.522           | -0,49%       |
| BA2100         | Costo del personale dirigente ruolo sanitario                  | 102.534.452             | 102.799.516             | -265.064           | -0,26%       |
| BA2110         | Costo del personale dirigente medico                           | 95.922.215              | 96.291.852              | -369.637           | -0,38%       |
| BA2120         | Costo del personale dirigente medico - tempo indeterminato     | 92.023.338              | 91.296.822              | 726.516            | 0,80%        |
|                | Voci di costo a carattere stipendiale                          | 67.575.114              | 67.307.877              | 267.237            | 0,40%        |
|                | Retribuzione di posizione                                      | 0                       | 0                       | 0                  | 0,00%        |
|                | Indennità di risultato   | 681.131                 | 679.300                 | 1.831              | 0,27%        |
|                | Altro trattamento accessorio                                   | 2.326.981               | 2.029.026               | 297.955            | 14,68%       |
|                | Oneri sociali su retribuzione                                  | 20.333.708              | 20.209.570              | 124.138            | 0,61%        |
|                | Altri oneri per il personale                                   | 1.106.405               | 1.071.049               | 35.356             | 3,30%        |
| BA2130         | Costo del personale dirigente medico - tempo determinato       | 3.898.877               | 4.995.030               | -1.006.153         | -21,94%      |
|                | Voci di costo a carattere stipendiale                          | 2.661.281               | 3.405.058               | -743.777           | -21,84%      |
|                | Retribuzione di posizione                                      | 0                       | 0                       | 0                  | 0,00%        |
|                | Indennità di risultato   | 0                       | 0                       | 0                  | 0,00%        |
|                | Altro trattamento accessorio                                   | 116.763                 | 152.642                 | -35.879            | -23,51%      |
|                | Oneri sociali su retribuzione                                  | 917.148                 | 1.208.573               | -291.425           | -24,11%      |
|                | Altri oneri per il personale                                   | 203.684                 | 228.757                 | -25.073            | -10,96%      |
| BA2140         | Costo del personale dirigente medico - altro                   | 0                       | 0                       | 0                  | 0,00%        |
| BA2150         | Costo del personale dirigente non medico                       | 6.612.238               | 6.507.664               | 104.573            | 1,61%        |
| BA2160         | Costo del personale dirigente non medico - tempo indeterminato | 5.662.765               | 5.271.799               | 390.966            | 7,42%        |
|                | Voci di costo a carattere stipendiale                          | 4.231.093               | 3.911.820               | 319.273            | 8,16%        |
|                | Retribuzione di posizione                                      | 0                       | 0                       | 0                  | 0,00%        |
|                | Indennità di risultato   | 74.735                  | 74.735                  | 0                  | 0,00%        |
|                | Altro trattamento accessorio                                   | 41.191                  | 51.238                  | -10.047            | -19,61%      |
|                | Oneri sociali su retribuzione                                  | 1.235.734               | 1.163.745               | 71.989             | 6,19%        |
|                | Altri oneri per il personale                                   | 80.011                  | 70.261                  | 9.750              | 13,88%       |
| BA2170         | Costo del personale dirigente non medico - tempo determinato   | 949.473                 | 1.235.865               | -286.392           | -23,17%      |
|                | Voci di costo a carattere stipendiale                          | 709.446                 | 915.277                 | -205.831           | -22,49%      |
|                | Retribuzione di posizione                                      | 0                       | 0                       | 0                  | 0,00%        |
|                | Indennità di risultato   | 0                       | 0                       | 0                  | 0,00%        |
|                | Altro trattamento accessorio                                   | 5.074                   | 9.052                   | -3.978             | -43,95%      |
|                | Oneri sociali su retribuzione                                  | 234.831                 | 307.168                 | -72.337            | -23,55%      |



|        |  |            |            |          |         |
|--------|--|------------|------------|----------|---------|
|        | Altri oneri per il personale                                       | 122        | 4.368      | -4.264   | -97,21  |
| BA2180 | Costo del personale dirigente non medico - altro                   | 0          | 0          | 0        | 0,00%   |
| BA2190 | Costo del personale comparto ruolo sanitario                       | 95.859.248 | 96.567.706 | -708.458 | -0,73%  |
| BA2200 | Costo del personale comparto ruolo sanitario - tempo indeterminato | 95.025.277 | 95.188.895 | -163.618 | -0,17%  |
|        | Voci di costo a carattere stipendiale                              | 65.976.216 | 65.989.331 | -13.115  | -0,02%  |
|        | Straordinario e indennità personale                                | 1.891.846  | 2.019.773  | -127.927 | -6,33%  |
|        | Retribuzione per produttività personale                            | 1.123.466  | 1.147.658  | -24.192  | -2,11%  |
|        | Altro trattamento accessorio                                       | 4.772.259  | 4.717.195  | 55.064   | 1,17%   |
|        | Oneri sociali su retribuzione                                      | 21.261.490 | 21.314.938 | -53.448  | -0,25%  |
|        | Altri oneri per il personale                                       | 0          | 0          | 0        | 0,00%   |
| BA2210 | Costo del personale comparto ruolo sanitario - tempo determinato   | 761.424    | 1.337.570  | -576.146 | -43,07% |
|        | Voci di costo a carattere stipendiale                              | 510.765    | 883.766    | -373.001 | -42,21% |
|        | Straordinario e indennità personale                                | 7.072      | 30.409     | -23.337  | -76,74% |
|        | Retribuzione per produttività personale                            | 0          | 0          | 0        | 0,00%   |
|        | Altro trattamento accessorio                                       | 53.104     | 91.024     | -37.920  | -41,66% |
|        | Oneri sociali su retribuzione                                      | 190.483    | 332.371    | -141.888 | -42,69% |
|        | Altri oneri per il personale                                       | 0          | 0          | 0        | 0,00%   |
| BA2220 | Costo del personale comparto ruolo sanitario - altro               | 72.547     | 41.241     | 31.306   | 75,91%  |

**Tab. 67 – Costi del personale – ruolo professionale**

| CODICE MOD. CE | COSTI DEL PERSONALE   | Valore CE al 31/12/2016 | Valore CE al 31/12/2015 | Variazione importo | Variazioni % |
|----------------|---|-------------------------|-------------------------|--------------------|--------------|
| BA2230         | PERSONALE DEL RUOLO PROFESSIONALE                                       | 335.727                 | 358.201                 | -22.474            | -6,27%       |
| BA2240         | Costo del personale dirigente ruolo professionale                       | 335.727                 | 358.201                 | -22.474            | -6,27%       |
| BA2250         | Costo del personale dirigente ruolo professionale - tempo indeterminato | 290.003                 | 322.806                 | -32.803            | -10,16%      |
|                | Voci di costo a carattere stipendiale                                   | 210.411                 | 233.711                 | -23.300            | -9,97%       |
|                | Retribuzione di posizione   | 0                       | 0                       | 0                  | 0,00%        |
|                | Indennità di risultato  | 5.381                   | 7.027                   | -1.647             | -23,43%      |
|                | Altro trattamento accessorio  | 0                       | 0                       | 0                  | 0,00%        |
|                | Oneri sociali su retribuzione   | 74.006                  | 82.068                  | -8.062             | 9,92%        |
|                | Altri oneri per il personale  | 206                     | 0                       | 206                | 100,00%      |
| BA2260         | Costo del personale dirigente ruolo professionale - tempo determinato   | 45.724                  | 35.395                  | 10.329             | 29,18%       |
|                | Voci di costo a carattere stipendiale                                   | 44.280                  | 34.913                  | 9.367              | 26,83%       |
|                | Retribuzione di posizione   | 0                       | 0                       | 0                  | 0,00%        |
|                | Indennità di risultato  | 0                       | 0                       | 0                  | 0,00%        |
|                | Altro trattamento accessorio  | 0                       | 0                       | 0                  | 0,00%        |
|                | Oneri sociali su retribuzione   | 592                     | 0                       | 592                | 100,00%      |
|                | Altri oneri per il personale  | 852                     | 482                     | 370                | 76,76%       |
| BA2270         | Costo del personale dirigente ruolo professionale - altro               |                         |                         |                    |              |
| BA2280         | Costo del personale comparto ruolo professionale                        |                         |                         |                    |              |
| BA2290         | Costo del personale comparto ruolo professionale - tempo indeterminato  |                         |                         |                    |              |
|                | Voci di costo a carattere stipendiale                                   |                         |                         |                    |              |
|                | Straordinario e indennità personale                                     |                         |                         |                    |              |
|                | Retribuzione per produttività personale                                 |                         |                         |                    |              |

|        |  |  |  |  |  |
|--------|--|--|--|--|--|
|        | Altro trattamento accessorio   |  |  |  |  |
|        | Oneri sociali su retribuzione  |  |  |  |  |
|        | Altri oneri per il personale   |  |  |  |  |
| BA2300 | Costo del personale comparto ruolo professionale - tempo determinato |  |  |  |  |
|        | Voci di costo a carattere stipendiale                                |  |  |  |  |
|        | Straordinario e indennità personale                                  |  |  |  |  |
|        | Retribuzione per produttività personale                              |  |  |  |  |
|        | Altro trattamento accessorio   |  |  |  |  |
|        | Oneri sociali su retribuzione  |  |  |  |  |
|        | Altri oneri per il personale   |  |  |  |  |
| BA2310 | Costo del personale comparto ruolo professionale - altro             |  |  |  |  |

Tab. 68 – Costi del personale – ruolo tecnico

| CODICE MOD. CE | COSTI DEL PERSONALE   | Valore CE al 31/12/2016 | Valore CE al 31/12/2015 | Variazione importo | Variazioni % |
|----------------|---|-------------------------|-------------------------|--------------------|--------------|
| BA2320         | PERSONALE DEL RUOLO TECNICO                                       | 20.884.948              | 21.639.475              | -754.527           | -3,49%       |
| BA2330         | Costo del personale dirigente ruolo tecnico                       | 392.354                 | 375.809                 | 16.544             | 4,40%        |
| BA2340         | Costo del personale dirigente ruolo tecnico - tempo indeterminato | 392.353                 | 375.809                 | 16.544             | 4,40%        |
|                | Voci di costo a carattere stipendiale                             | 126.968                 | 127.145                 | -177               | -0,14%       |
|                | Retribuzione di posizione   | 0                       | 0                       | 0                  | 0,00%        |
|                | Indennità di risultato  | 3.397                   | 3.397                   | 0                  | 0,00%        |
|                | Altro trattamento accessorio                                      | 0                       | 0                       | 0                  | 0,00%        |
|                | Oneri sociali su retribuzione                                     | 261.989                 | 245.267                 | 16.722             | 6,82%        |
|                | Altri oneri per il personale                                      | 0                       | 0                       | 0                  | 0,00%        |
| BA2350         | Costo del personale dirigente ruolo tecnico - tempo determinato   | 0                       | 0                       | 0                  | 0,00%        |
|                | Voci di costo a carattere stipendiale                             | 0                       | 0                       | 0                  | 0,00%        |
|                | Retribuzione di posizione   | 0                       | 0                       | 0                  | 0,00%        |
|                | Indennità di risultato  | 0                       | 0                       | 0                  | 0,00%        |
|                | Altro trattamento accessorio                                      | 0                       | 0                       | 0                  | 0,00%        |
|                | Oneri sociali su retribuzione                                     | 0                       | 0                       | 0                  | 0,00%        |
|                | Altri oneri per il personale                                      | 0                       | 0                       | 0                  | 0,00%        |
| BA2360         | Costo del personale dirigente ruolo tecnico - altro               | 0                       | 0                       | 0                  | 0,00%        |
| BA2370         | Costo del personale comparto ruolo tecnico                        | 20.492.595              | 21.263.666              | -771.071           | -3,63%       |
| BA2380         | Costo del personale comparto ruolo tecnico - tempo indeterminato  | 20.401.591              | 21.181.234              | -779.643           | -3,68%       |
|                | Voci di costo a carattere stipendiale                             | 14.542.423              | 15.084.142              | -541.719           | -3,59%       |
|                | Straordinario e indennità personale                               | 339.547                 | 384.909                 | -45.362            | -11,72%      |
|                | Retribuzione per produttività personale                           | 404.539                 | 388.484                 | 16.055             | 4,13%        |
|                | Altro trattamento accessorio                                      | 766.840                 | 801.929                 | -35.089            | -4,38%       |
|                | Oneri sociali su retribuzione                                     | 4.335.602               | 4.517.483               | -181.881           | -4,03%       |
|                | Altri oneri per il personale                                      | 12.639                  | 4.287                   | 8.352              | 194,82%      |
| BA2390         | Costo del personale comparto ruolo tecnico - tempo determinato    | 91.003                  | 82.432                  | 8.571              | 10,40%       |
|                | Voci di costo a carattere stipendiale                             | 68.556                  | 59.426                  | 9.130              | 15,36%       |
|                | Straordinario e indennità personale                               | 339                     | 1.301                   | -962               | -73,98%      |
|                | Retribuzione per produttività personale                           | 78                      | 18                      | 60                 | 333,00%      |

|        |  |       |        |     |       |
|--------|--|-------|--------|-----|-------|
|        | Altro trattamento accessorio                       | 0     | 0      | 0   | 0,00% |
|        | Oneri sociali su retribuzione                      | 22.31 | 21.687 | 344 | 1,59% |
|        | Altri oneri per il personale                       | 0     | 0      | 0   | 0,00% |
| BA2400 | Costo del personale comparto ruolo tecnico - altro | 0     | 0      | 0   | 0,00% |

Tab.69 – Costi del personale – ruolo amministrativo

| CODICE MOD. CE | COSTI DEL PERSONALE  | Valore CE al 31/12/2016 | Valore CE al 31/12/2015 | Variazione importo | Variazioni % |
|----------------|--|-------------------------|-------------------------|--------------------|--------------|
| BA2410         | PERSONALE DEL RUOLO AMMINISTRATIVO                                       | 13.962.181              | 14.330.383              | -368.202           | -2,57%       |
| BA2420         | Costo del personale dirigente ruolo amministrativo                       | 1.258.856               | 1.323.219               | -37.364            | -2,82%       |
| BA2430         | Costo del personale dirigente ruolo amministrativo - tempo indeterminato | 884.551                 | 912.703                 | -28.152            | -3,08%       |
|                | Voci di costo a carattere stipendiale                                    | 709.929                 | 705.508                 | 4.421              | 0,63%        |
|                | Retribuzione di posizione  | 0                       | 0                       | 0                  | -0,00%       |
|                | Indennità di risultato   | 15.092                  | 14.900                  | 192                | 1,29%        |
|                | Altro trattamento accessorio   | 0                       | 0                       | 0                  | 0,00%        |
|                | Oneri sociali su retribuzione  | 159.531                 | 192.295                 | -32.764            | -17,04%      |
|                | Altri oneri per il personale   | 0                       | 0                       | 0                  | 0,00%        |
| BA2440         | Costo del personale dirigente ruolo amministrativo - tempo determinato   | 401.304                 | 410.516                 | -9.212             | -2,24%       |
|                | Voci di costo a carattere stipendiale                                    | 304.905                 | 311.305                 | -6.400             | -2,06%       |
|                | Retribuzione di posizione  | 0                       | 0                       | 0                  | 0,00%        |
|                | Indennità di risultato   | 0                       | 0                       | 0                  | 0,00%        |
|                | Altro trattamento accessorio   | 0                       | 0                       | 0                  | 0,00%        |
|                | Oneri sociali su retribuzione  | 96.399                  | 99.211                  | -2.812             | -2,83%       |
|                | Altri oneri per il personale   | 0                       | 0                       | 0                  | 0,00%        |
| BA2450         | Costo del personale dirigente ruolo amministrativo - altro               | 0                       | 0                       | 0                  | 0,00%        |
| BA2460         | Costo del personale comparto ruolo amministrativo                        | 12.676.325              | 13.007.164              | -330.839           | -2,54%       |
| BA2470         | Costo del personale comparto ruolo amministrativo - tempo indeterminato  | 12.626.251              | 12.961.707              | -335.456           | -2,59%       |
|                | Voci di costo a carattere stipendiale                                    | 9.559.912               | 9.823.105               | -263.193           | -2,68%       |
|                | Straordinario e indennità personale                                      | 107.145                 | 114.046                 | -6.901             | -6,05%       |
|                | Retribuzione per produttività personale                                  | 188.302                 | 192.695                 | -4.393             | -2,28%       |
|                | Altro trattamento accessorio   | 0                       | 0                       | 0                  | 0,00%        |
|                | Oneri sociali su retribuzione  | 2.770.893               | 2.831.861               | -60.968            | -2,15%       |
|                | Altri oneri per il personale   | 0                       | 0                       | 0                  | 0,00%        |
| BA2480         | Costo del personale comparto ruolo amministrativo - tempo determinato    | 48.65                   | 19.525                  | 28.540             | 146,17%      |
|                | Voci di costo a carattere stipendiale                                    | 36.786                  | 14.408                  | 22.378             | 155,32%      |
|                | Straordinario e indennità personale                                      | 347                     | 409                     | -62                | -15,23%      |
|                | Retribuzione per produttività personale                                  | 0                       | 0                       | 0                  | 0,00%        |
|                | Altro trattamento accessorio   | 0                       | 0                       | 0                  | 0,00%        |
|                | Oneri sociali su retribuzione  | 10.931                  | 4.707                   | 6.224              | 132,23%      |
|                | Altri oneri per il personale   | 0                       | 0                       | 0                  | 0,00%        |
| BA2490         | Costo del personale comparto ruolo amministrativo - altro                | 2.009                   | 25.932                  | -23.923            | -92,25%      |

I costi del personale rispetto all'esercizio precedente nel loro complesso hanno mostrato una contrazione di € 2.120.000 assestandosi su un costo complessivo di € 233.576.556.

Tale diminuzione ha riguardato tutti i ruoli. In particolare il ruolo sanitario ha visto una diminuzione di € 974.000, il ruolo professionale di € 22.000, il ruolo tecnico di € 754.000 e infine il ruolo amministrativo di € 370.000

**Tab. 70 – Consistenza e movimentazione dei fondi del personale**

**La tabella 70, questa è esposta quale allegato della presente nota integrativa**

## 22. Oneri diversi di gestione

**Tab. 71 – Dettaglio oneri diversi di gestione**

| CODICE MOD. CE | DETTAGLIO ONERI DIVERSI DI GESTIONE   | Valore CE al 31/12/2016 | Valore CE al 31/12/2015 | Variazioni importo | Variazioni % |
|----------------|---|-------------------------|-------------------------|--------------------|--------------|
| BA2510         | Imposte e tasse (escluso IRAP e IRES)   | 974.037                 | 1.585.381               | -611.344           | -38,56%      |
| BA2520         | Perdite su crediti  | 0                       | 0                       | 0                  | 0,00%        |
| BA2540         | Indennità, rimborso spese e oneri sociali per gli Organi Direttivi e Collegio Sindacale | 1.167.955               | 1.1264.899              | -96.944            | -7,66%       |
|                | indennità, rimborso spese e oneri sociali per il Direttore Generale                     | 114.126                 | 82.134                  | 31.992             | 38,95%       |
|                | indennità, rimborso spese e oneri sociali per il Direttore Amministrativo               | 68.172                  | 0                       | 68.172             | -100,00%     |
|                | indennità, rimborso spese e oneri sociali per il Direttore Sanitario                    | 71.152                  | 134.869                 | -63.717            | -47,24%      |
|                | indennità, rimborso spese e oneri sociali per i membri del Collegio sindacale           | 38.250                  | 50.817                  | -12.567            | -24,73%      |
|                | indennità, rimborso spese e oneri sociali per i membri delle Commissioni varie          | 876.255                 | 997.079                 | -120.824           | -12,12%      |
| BA2550         | Altri oneri diversi di gestione   | 141.551                 | 115.321                 | 26.230             | 22,75%       |
|                | TOTALE  | 2.283.543               | 2.965.601               | -682.058           | -23,00%      |

### Altre informazioni relative agli oneri diversi di gestione.

| Informazione   | Caso presente in azienda? | Se sì, illustrare  |
|--|---------------------------|--|
| <b>OG01.</b> Sono state rilevate significative variazioni rispetto all'esercizio precedente? | si                        | I costi relativi alle indennità per gli organi hanno subito un incremento rispetto allo scorso anno. La causa principale deriva dal fatto che nel corso dell'anno 2015 la carica di Direttore Amministrativo è stata vacante. I costi relativi alle imposte e tasse risultano invece in diminuzione soprattutto per la voce che riguarda le imposte comunali |

## 23. Accantonamenti

Tab. 72 - Dettaglio accantonamenti

| CODICE MOD. CE | DETTAGLIO ACCANTONAMENTI  | Valore CE al 31/12/2016 | Valore CE al 31/12/2015 | Variazioni importo | Variazioni % |
|----------------|---|-------------------------|-------------------------|--------------------|--------------|
|                | Accantonamenti per rischi:  |                         |                         |                    |              |
| BA2710         | Accantonamenti per cause civili ed oneri processuali  | 2.589.879               | 5.534.308               | -2.944.429         | -53,20%      |
| BA2720         | Accantonamenti per contenzioso personale dipendente   | 886.566                 | 918.468                 | -31.902            | -3,47%       |
| BA2730         | Accantonamenti per rischi connessi all'acquisto di prestazioni sanitarie da privato               | 1.000.000               |                         | 1.000.000          | 10,00%       |
| BA2740         | Accantonamenti per copertura diretta dei rischi (autoassicurazione)                               | 5.429.340               | 4.025.953               | 1.403.387          | 34,86%       |
| BA2750         | Altri accantonamenti per rischi   |                         |                         |                    |              |
| BA2760         | Accantonamenti per premio di operosità (SUMAI)  | 303.000                 | 317.760                 | -14.760            | -4,65%       |
|                | Accantonamenti per premio di operosità (SUMAI)  |                         |                         |                    |              |
|                | Accantonamenti per quote inutilizzate di contributi vincolati:                                    |                         |                         |                    |              |
| BA2780         | Accantonamenti per quote inutilizzate contributi da Regione e Prov. Aut. per quota F.S. vincolato | 5.294.793               | 4.647.790               | 647.003            | 7,84%        |
| BA2790         | Accantonamenti per quote inutilizzate contributi da soggetti pubblici (extra fondo) vincolati     |                         |                         |                    |              |
| BA2800         | Accantonamenti per quote inutilizzate contributi da soggetti pubblici per ricerca                 |                         |                         |                    |              |
| BA2810         | Accantonamenti per quote inutilizzate contributi vincolati da privati                             |                         |                         |                    |              |
|                | Altri accantonamenti:   |                         |                         |                    |              |
| BA2830         | Accantonamenti per interessi di mora  | 0                       | 1.782.551               | -1.782.551         | -100,00%     |
| BA2840         | Acc. Rinnovi convenzioni MMG/PLS/MCA  | 529.092                 | 340.424                 | 188.668            | 55,42%       |
| BA2850         | Acc. Rinnovi convenzioni Medici SUMAI   | 55.112                  | 34.725                  | 20.387             | 58,71%       |
| BA2860         | Acc. Rinnovi contrattuali: dirigenza medica   | 385.167                 | 0                       | 385.167            | 100,00%      |
| BA2870         | Acc. Rinnovi contrattuali: dirigenza non medica   | 34.260                  | 0                       | 34.260             | 100,00%      |
| BA2880         | Acc. Rinnovi contrattuali: comparto   | 523.354                 | 0                       | 523.354            | 100,00%      |
| BA2890         | Altri accantonamenti  | 2.324.125               | 1.769.746               | -527.379           | -29,35%      |
|                | TOTALE  | 19.354.688              | 19.398.725              | -44.037            | -0,23%       |

Il totale degli accantonamenti, pari ad € 19.354.688, comprende anche gli "Accantonamenti per premio di operosità (SUMAI)" pari ad € 303.000 e, quindi, non corrisponde con il totale accantonamenti riportato nella tabella 36 alla colonna "Accantonamenti dell'esercizio", che è pari ad € 19.051.688.

Ciò, a motivo del fatto che il "Fondo per premi operosità medici SUMAI" (PCA000), non è compreso nei "Fondi per rischi ed oneri".

Nel presente bilancio a differenza degli anni precedenti, a seguito dello sblocco dei contratti di lavoro, si è provveduto ad effettuare gli accantonamenti per rinnovi contrattuali secondo le istruzioni presenti nelle linee guida regionali. A differenza dello scorso anno non si è provveduto a fare alcun accantonamento sul fondo interessi moratori in quanto si è ritenuta sufficiente la somma presente nel fondo pari a € 4.939.940.

## 24. Proventi e oneri finanziari

### OF01 – Proventi e oneri finanziari

| Informazione  | Caso presente in azienda? |    | Se sì, illustrare   |
|---|---------------------------|----|---|
| <b>OF01.</b> Sono state rilevate significative variazioni rispetto all'esercizio precedente?            |                           | SI | Il saldo della gestione finanziaria nell'anno 2016 presenta un saldo negativo pari a € 528.241 di poco superiore a quello dell'esercizio 2015 che è stato pari ad € 510.000 |
| <b>OF02.</b> Nell'esercizio sono stati sostenuti oneri finanziari? Se sì, da quale operazione derivano? |                           | SI | Gli oneri finanziari dell'anno risultano essere i costi per la tenuta dei conti correnti postali.   |

## 25. Rettifiche di valore di attività finanziarie

### RF01 –Rettifiche di valore di attività finanziarie

| Informazione  | Caso presente in azienda? |  | Se sì, illustrare |
|---|---------------------------|--|-------------------|
| <b>RF01.</b> Nell'esercizio sono state rilevate rettifiche di valore di attività finanziarie? | NO                        |  |                   |

Non vi sono rettifiche di attività finanziarie

## 26. Proventi e oneri straordinari

### Sopravvenienze attive

L'ammontare complessivo delle sopravvenienze attive è pari a € 12.431.292 ed è come di seguito costituito:

- € 45.476 altre sopravvenienze attive v/aziende sanitarie pubbliche della regione così suddivise:
  - o € 8.267 da ricavi per prestazioni di RMN rese a pazienti ricoverati presso la ASL di Pescara nel periodo giugno-dicembre 2014,
  - o € 18.514 per le stesse prestazioni nel periodo gennaio-dicembre 2015,
  - o € 17.010 da ricavi per diagnosi infezioni da HIV rese dalle UU.OO. di Malattie Infettive alla Asl di Pescara (LP3) nel periodo luglio- dicembre 2015;
  - o l'importo residuo riguarda prevalentemente i vari recuperi effettuati per le visite fiscali effettuate nella seconda metà dell'anno precedente;
- € 272 sopravvenienze attive v/terzi relative al personale relative a recupero effettuato v/dipendente per ore di lavoro straordinario retribuito e non dovuto;
- € 5.101.222 Sopravvenienze attive v/terzi relative all'acquisto di prestazioni sanitarie da operatori privati accreditati relative a note di credito emesse per verifiche ispettive, per extra

contratto e per correzioni di errori nell'emissione delle fatture (mancata registrazione del ticket), così dettagliate:

- o € 240.800 per note credito competenza anno 2008
- o € 266.810 per note credito competenza anno 2013
- o € 921.058 per note credito competenza anno 2014
- o € 2.327.363 per note credito competenza anno 2015

In tale somma sono ricomprese anche due note di credito emesse a conclusione di verifiche effettuate dalle UU.OO. GACEP e SVAPS, e precisamente:

- o € 1.333.194 per nota credito competenza anni 2013-2014-2015 (emessa dalla struttura "Santa Camilla" a seguito di richiesta della Asl Lanciano Vasto Chieti ai sensi dell'art. 11 co. 9 contratti 2013-2014-2015)
- o € 11.996 per nota credito competenza anni dal 2006 al 2012 (emessa dalla struttura "Casa di sollievo San Camillo" a chiusura di saldi sospesi dal 2006 al 2012);
- o € 1.653.284 Sopravvenienze attive v/terzi relative all'acquisto di beni e servizi di competenza degli anni precedenti e precisamente:
  - o € 12.736 per note credito competenza anno 2011
  - o € 162.553 per note credito competenza anno 2013 (di cui € 136.347 emesse dal fornitore Servizi Ospedalieri)
  - o € 497.864 per note credito competenza anno 2014 (di cui € 223.951 emesse dal fornitore Servizi Ospedalieri)
  - o € 934.096 per note credito competenza anno 2015 (di cui € 390.993 emesse dal fornitore Servizi Ospedalieri)
  - o € 31.463 per note credito competenza anni dal 2013 al 2015 emesse dal fornitore La Brillante

La parte residua pari a € 14.572 è relativa a recuperi effettuati per visite fiscali effettuate nell'anno 2015;

- € 43.093 Sopravvenienze attive per attività libero professionale costituite principalmente da ricavi per recupero infortuni anno 2015, e per € 1.085 per ricavi da prestazioni in L.P. relativi all'anno 2014;
- € 5.870.581 Altre sopravvenienze attive v/terzi le cui voci principali riguardano il pay-back relativo all'anno 2015 per € 3.465.966, il rimborso farmaci innovativi per € 335.400, il rimborso v/Ministero della salute per prestazioni di cui al d.l.vo 286/1998 relativo all'anno 2015 per € 27.165, i ricavi per cessione emocomponenti anno 2015 per € 315.465 e anno 2014 per € 175.492, i ricavi per prestazioni a pazienti diversi anni 2014 e 2015 per € 1.388.942, €

282.641 per Progetto obiettivo relativo all'anno 2015 DGR 178/2016. La parte residua riguarda prevalentemente i vari recuperi effettuati per le visite fiscali effettuate nell'anno precedente.

### **Insussistenze attive**

L'ammontare complessivo delle insussistenze del passivo (insussistenze attive) è pari a € 33.325.827. Le principali voci riguardano:

- € 21.043.381 insussistenze relative all'acquisto di prestazioni sanitarie da operatori accreditati relative alle decurtazioni dei debiti nei confronti della Casa di cura Villa Pini in ottemperanza del disposto di cui alla sentenza del Tribunale di Chieti n. 402/2016 del 19/5/2016;
- € 4.466.941 insussistenze relative alla chiusura di documenti erroneamente registrati in esercizi precedenti e alla chiusura di piccoli debiti accertati come insussistenti nei confronti di fornitori di beni e servizi;
- € 7.815.506 per insussistenze derivanti dalle operazioni di revisione e quadratura del partitario fornitori attraverso la individuazione e sistemazione delle prime note contabili presenti nel partitario e iscritte senza il supporto del relativo documento.

### **Sopravvenienze passive**

L'ammontare complessivo delle sopravvenienze passive è pari a € 21.312.355 costituito per:

- € 3.959.771 sopravvenienze passive relative alla mobilità intra-regionale distinte per € 2.296.786 dalla maggiore mobilità passiva relativa all'anno 2015 e da € 1.662.985 dalla minore mobilità attiva riferita all'anno 2015;
- € 70.221 per sopravvenienze passive v/aziende sanitarie della Regione così suddivise:
  - o € 40.321 verso Asl Avezzano Sulmona Aquila
  - o € 29.895 verso Asl Pescara
  - o € 4.13 verso Asl Teramo
- € 16.357 per sopravvenienze passive v/Aziende extra regione maturate nell'anno 2015 di cui € 12.937 per esami di neuropatologia richiesti alla Fondazione IRCCS Istituto Neurologico C. Besta;
- € 44.455 per sopravvenienze relative al personale dipendente, di cui € 23.974 dirigenza medica e € 20.481 comparto;
- € 9.458.801 sopravvenienze passive relative a compensi corrisposti a MMG, PLS e medici continuità assistenziale, a seguito delle domande di riattribuzione giudiziale e stragiudiziale,

avanzate dalle stesse categorie di medici, delle decurtazioni operate dalla Asl di quota parte degli istituti previsti dagli accordi AAIIR e non corrisposte negli anni precedenti;

- € 3.480.395 sopravvenienze passive relative all'acquisto di prestazioni sanitarie da operatori accreditati riconducibili prevalentemente a differenze tariffarie di cui € 363.649 riferite all'anno 2013, € 946.487 riferite all'anno 2014 e € 2.170.259 riferite all'anno 2015;
- € 4.018.927 sopravvenienze passive relative all'acquisto di beni e servizi per fatture pervenute nell'anno 2016 ma di competenza degli anni precedenti e precisamente € 809.792 relativi al periodo 2012 e precedenti, € 481.455 per il 2013, € 1.044.118 per il 2014 e € 1.683.562 per il 2015;
- € 263.428 altre sopravvenienze passive verso terzi di cui € 43.714 relativi al periodo 2012 e precedenti, € 1.035 per il 2013, € 146.375 per il 2014 e € 72.304 per il 2015.

### **Insussistenze passive**

L'ammontare complessivo delle insussistenze dell'attivo è pari a € 13.113.895. Le principali voci riguardano:

- € 7.121.231 insussistenza passiva scaturita dalla chiusura delle note di credito da ricevere iscritte in bilancio, legate al contenzioso tra la società fallita Casa di Cura Villa Pini D'Abruzzo srl e la ex Asl di Chieti a seguito del disposto della sentenza del Tribunale Chieti n. 402/2016 del 19/05/2016;
- € 492.763 insussistenze passive relative alla chiusura di note di credito riferite all'acquisto di beni e servizi anni precedenti per la sistemazione dei relativi debiti pregressi;
- € 5.499.901 per insussistenze derivanti dalle operazioni di revisione e quadratura del partitario fornitori attraverso la individuazione e sistemazione delle prime note contabili presenti nel partitario e iscritte senza il supporto del relativo documento.

## ALLEGATI

## ATTIVITA'

(migliaia di euro)

| CODICE | DESCRIZIONE  | CONSUNTIVO 2016<br>- € - | CONSUNTIVO 2016 | CONSUNTIVO 2015<br>- € - | CONSUNTIVO 2015 |
|--------|--|--------------------------|-----------------|--------------------------|-----------------|
| AAZ999 | <b>A) IMMOBILIZZAZIONI</b>   | <b>196.309.324</b>       | <b>196.309</b>  | <b>200.648.015</b>       | <b>200.647</b>  |
| AAA000 | <b>A.I) IMMOBILIZZAZIONI IMMATERIALI</b>   | <b>103.235</b>           | <b>103</b>      | <b>52.847</b>            | <b>53</b>       |
| AAA010 | <b>A.I.1) Costi di impianto e di ampliamento</b>   | -                        | -               | -                        | -               |
| AAA020 | A.I.1.a) Costi di impianto e di ampliamento  | -                        | -               | -                        | -               |
| AAA030 | A.I.1.b) F.do Amm.to costi di impianto e di ampliamento  | -                        | -               | -                        | -               |
| AAA040 | <b>A.I.2) Costi di ricerca e sviluppo</b>  | -                        | -               | -                        | -               |
| AAA050 | A.I.2.a) Costi di ricerca e sviluppo   | -                        | -               | -                        | -               |
| AAA060 | A.I.2.b) F.do Amm.to costi di ricerca e sviluppo   | -                        | -               | -                        | -               |
| AAA070 | <b>A.I.3) Diritti di brevetto e diritti di utilizzazione delle opere d'ingegno</b>   | -                        | -               | -                        | -               |
| AAA080 | A.I.3.a) Diritti di brevetto e diritti di utilizzazione delle opere d'ingegno - derivanti dall'attività di ricerca             | -                        | -               | -                        | -               |
| AAA090 | A.I.3.b) F.do Amm.to diritti di brevetto e diritti di utilizzazione delle opere d'ingegno - derivanti dall'attività di ricerca | -                        | -               | -                        | -               |
| AAA100 | A.I.3.c) Diritti di brevetto e diritti di utilizzazione delle opere d'ingegno - altri  | 102.665                  | 103             | 102.665                  | 103             |
| AAA110 | A.I.3.d) F.do Amm.to diritti di brevetto e diritti di utilizzazione delle opere d'ingegno - altri                              | 102.665                  | 103             | 102.665                  | 103             |
| AAA120 | <b>A.I.4) Immobilizzazioni immateriali in corso e acconti</b>  | -                        | -               | -                        | -               |
| AAA130 | <b>A.I.5) Altre immobilizzazioni immateriali</b>   | <b>103.235</b>           | <b>103</b>      | <b>52.847</b>            | <b>53</b>       |
| AAA140 | A.I.5.a) Concessioni, licenze, marchi e diritti simili   | 206.736                  | 207             | 127.938                  | 128             |
| AAA150 | A.I.5.b) F.do Amm.to concessioni, licenze, marchi e diritti simili   | 103.501                  | 104             | 75.090                   | 75              |
| AAA160 | A.I.5.c) Migliorie su beni di terzi  | -                        | -               | -                        | -               |
| AAA170 | A.I.5.d) F.do Amm.to migliorie su beni di terzi  | -                        | -               | -                        | -               |
| AAA180 | A.I.5.e) Pubblicità  | -                        | -               | -                        | -               |
| AAA190 | A.I.5.f) F.do Amm.to pubblicità  | -                        | -               | -                        | -               |
| AAA200 | A.I.5.g) Altre immobilizzazioni immateriali  | -                        | -               | -                        | -               |
| AAA210 | A.I.5.h) F.do Amm.to altre immobilizzazioni immateriali  | -                        | -               | -                        | -               |
| AAA220 | <b>A.I.6) Fondo Svalutazione immobilizzazioni immateriali</b>  | -                        | -               | -                        | -               |
| AAA230 | A.I.6.a) F.do Svalut. Costi di impianto e di ampliamento   | -                        | -               | -                        | -               |
| AAA240 | A.I.6.b) F.do Svalut. Costi di ricerca e sviluppo  | -                        | -               | -                        | -               |
| AAA250 | A.I.6.c) F.do Svalut. Diritti di brevetto e diritti di utilizzazione delle opere d'ingegno                                     | -                        | -               | -                        | -               |
| AAA260 | A.I.6.d) F.do Svalut. Altre immobilizzazioni immateriali   | -                        | -               | -                        | -               |
| AAA270 | <b>A.II) IMMOBILIZZAZIONI MATERIALI</b>  | <b>196.197.620</b>       | <b>196.198</b>  | <b>200.586.698</b>       | <b>200.586</b>  |
| AAA280 | <b>A.II.1) Terreni</b>   | <b>2.263.880</b>         | <b>2.264</b>    | <b>2.263.880</b>         | <b>2.264</b>    |
| AAA290 | A.II.1.a) Terreni disponibili  | -                        | -               | -                        | -               |
| AAA300 | A.II.1.b) Terreni indisponibili  | 2.263.880                | 2.264           | 2.263.880                | 2.264           |
| AAA310 | <b>A.II.2) Fabbricati</b>  | <b>155.917.107</b>       | <b>155.917</b>  | <b>155.014.996</b>       | <b>155.015</b>  |
| AAA320 | A.II.2.a) Fabbricati non strumentali (disponibili)   | -                        | -               | -                        | -               |
| AAA330 | A.II.2.a.1) Fabbricati non strumentali (disponibili)   | -                        | -               | -                        | -               |
| AAA340 | A.II.2.a.2) F.do Amm.to Fabbricati non strumentali (disponibili)   | -                        | -               | -                        | -               |
| AAA350 | A.II.2.b) Fabbricati strumentali (disponibili)   | 155.917.107              | 155.917         | 155.014.996              | 155.015         |
| AAA360 | A.II.2.b.1) Fabbricati strumentali (disponibili)   | 276.267.909              | 276.268         | 267.213.084              | 267.213         |
| AAA370 | A.II.2.b.2) F.do Amm.to Fabbricati strumentali (disponibili)   | 120.350.794              | 120.351         | 112.198.089              | 112.198         |
| AAA380 | <b>A.II.3) Impianti e macchinari</b>   | <b>12.340.813</b>        | <b>12.341</b>   | <b>12.425.221</b>        | <b>12.425</b>   |
| AAA390 | A.II.3.a) Impianti e macchinari  | 35.209.248               | 35.209          | 34.360.785               | 34.361          |
| AAA400 | A.II.3.b) F.do Amm.to Impianti e macchinari  | 22.666.436               | 22.666          | 21.935.564               | 21.936          |
| AAA410 | <b>A.II.4) Attrezzature sanitarie e scientifiche</b>   | <b>15.360.969</b>        | <b>15.361</b>   | <b>14.474.476</b>        | <b>14.474</b>   |
| AAA420 | A.II.4.a) Attrezzature sanitarie e scientifiche  | 116.271.551              | 116.272         | 110.099.263              | 110.099         |
| AAA430 | A.II.4.b) F.do Amm.to Attrezzature sanitarie e scientifiche  | 100.910.583              | 100.911         | 95.924.787               | 95.925          |
| AAA440 | <b>A.II.5) Mobili e arredi</b>   | <b>639.558</b>           | <b>640</b>      | <b>586.232</b>           | <b>586</b>      |
| AAA450 | A.II.5.a) Mobili e arredi  | 15.103.567               | 15.104          | 14.713.028               | 14.713          |
| AAA460 | A.II.5.b) F.do Amm.to Mobili e arredi  | 14.464.009               | 14.464          | 14.126.795               | 14.127          |
| AAA470 | <b>A.II.6) Automezzi</b>   | <b>491.473</b>           | <b>491</b>      | <b>237.083</b>           | <b>237</b>      |
| AAA480 | A.II.6.a) Automezzi  | 4.428.001                | 4.428           | 3.969.475                | 3.969           |
| AAA490 | A.II.6.b) F.do Amm.to Automezzi  | 3.936.528                | 3.937           | 3.732.392                | 3.732           |
| AAA500 | <b>A.II.7) Oggetti d'arte</b>  | -                        | -               | -                        | -               |
| AAA510 | <b>A.II.8) Altre immobilizzazioni materiali</b>  | <b>1.066.111</b>         | <b>1.066</b>    | <b>1.675.735</b>         | <b>1.676</b>    |
| AAA520 | A.II.8.a) Altre immobilizzazioni materiali   | 16.938.397               | 16.938          | 16.620.705               | 16.621          |
| AAA530 | A.II.8.b) F.do Amm.to Altre immobilizzazioni materiali   | 15.872.286               | 15.872          | 14.944.970               | 14.945          |
| AAA540 | <b>A.II.9) Immobilizzazioni materiali in corso e acconti</b>   | <b>8.117.710</b>         | <b>8.118</b>    | <b>14.209.074</b>        | <b>14.209</b>   |
| AAA550 | <b>A.II.10) Fondo Svalutazione immobilizzazioni materiali</b>  | -                        | -               | -                        | -               |
| AAA560 | A.II.10.a) F.do Svalut. Terreni  | -                        | -               | -                        | -               |
| AAA570 | A.II.10.b) F.do Svalut. Fabbricati   | -                        | -               | -                        | -               |
| AAA580 | A.II.10.c) F.do Svalut. Impianti e macchinari  | -                        | -               | -                        | -               |
| AAA590 | A.II.10.d) F.do Svalut. Attrezzature sanitarie e scientifiche  | -                        | -               | -                        | -               |
| AAA600 | A.II.10.e) F.do Svalut. Mobili e arredi  | -                        | -               | -                        | -               |
| AAA610 | A.II.10.f) F.do Svalut. Automezzi  | -                        | -               | -                        | -               |
| AAA620 | A.II.10.g) F.do Svalut. Oggetti d'arte   | -                        | -               | -                        | -               |
| AAA630 | A.II.10.h) F.do Svalut. Altre immobilizzazioni materiali   | -                        | -               | -                        | -               |
| AAA640 | <b>A.III) IMMOBILIZZAZIONI FINANZIARIE</b>   | <b>8.470</b>             | <b>8</b>        | <b>8.470</b>             | <b>8</b>        |
| AAA650 | <b>A.III.1) Crediti finanziari</b>   | -                        | -               | -                        | -               |
| AAA660 | A.III.1.a) Crediti finanziari v/Stato  | -                        | -               | -                        | -               |
| AAA670 | A.III.1.b) Crediti finanziari v/Regione  | -                        | -               | -                        | -               |
| AAA680 | A.III.1.c) Crediti finanziari v/partecipate  | -                        | -               | -                        | -               |
| AAA690 | A.III.1.d) Crediti finanziari v/altri  | -                        | -               | -                        | -               |
| AAA700 | <b>A.III.2) Titoli</b>   | <b>8.470</b>             | <b>8</b>        | <b>8.470</b>             | <b>8</b>        |
| AAA710 | A.III.2.a) Partecipazioni  | 8.470                    | 8               | 8.470                    | 8               |
| AAA720 | A.III.2.b) Altri titoli  | -                        | -               | -                        | -               |
| AAA730 | A.III.2.b.1) Titoli di Stato   | -                        | -               | -                        | -               |
| AAA740 | A.III.2.b.2) Altre Obbligazioni  | -                        | -               | -                        | -               |
| AAA750 | A.III.2.b.3) Titoli azionari quotati in Borsa  | -                        | -               | -                        | -               |
| AAA760 | A.III.2.b.4) Titoli diversi  | -                        | -               | -                        | -               |
| ABZ999 | <b>B) ATTIVO CIRCOLANTE</b>  | <b>834.709.371</b>       | <b>834.710</b>  | <b>804.509.794</b>       | <b>804.511</b>  |
| ABA000 | <b>B.I) RIMANENZE</b>  | <b>16.919.922</b>        | <b>16.919</b>   | <b>12.928.159</b>        | <b>17.930</b>   |
| ABA010 | <b>B.I.1) Rimanenze beni sanitari</b>  | <b>15.919.810</b>        | <b>15.919</b>   | <b>16.728.996</b>        | <b>16.730</b>   |
| ABA020 | B.I.1.a) Prodotti farmaceutici ed emoderivati  | 6.216.950                | 6.217           | 7.062.611                | 7.063           |
| ABA030 | B.I.1.b) Sangue ed emocomponenti   | -                        | -               | -                        | -               |
| ABA040 | B.I.1.c) Dispositivi medici  | 8.620.196                | 8.620           | 8.610.867                | 8.611           |
| ABA050 | B.I.1.d) Prodotti dietetici  | 37.546                   | 38              | 34.063                   | 34              |
| ABA060 | B.I.1.e) Materiali per la profilassi (vaccini)   | 513.890                  | 514             | 518.619                  | 519             |
| ABA070 | B.I.1.f) Prodotti chimici  | 45.422                   | 45              | 80.569                   | 81              |
| ABA080 | B.I.1.g) Materiali e prodotti per uso veterinario  | 5.325                    | 5               | 249                      | -               |
| ABA090 | B.I.1.h) Altri beni e prodotti sanitari  | 480.480                  | 480             | 422.018                  | 422             |
| ABA100 | B.I.1.i) Acconti per acquisto di beni e prodotti sanitari  | -                        | -               | -                        | -               |
| ABA110 | <b>B.I.2) Rimanenze beni non sanitari</b>  | <b>1.000.112</b>         | <b>1.000</b>    | <b>1.200.163</b>         | <b>1.200</b>    |
| ABA120 | B.I.2.a) Prodotti alimentari   | 3.004                    | 3               | 5.984                    | 6               |
| ABA130 | B.I.2.b) Materiali di guardaroba, di pulizia, e di convivenza in genere  | 80.215                   | 80              | 95.262                   | 95              |
| ABA140 | B.I.2.c) Combustibili, carburanti e lubrificanti   | -                        | -               | -                        | -               |
| ABA150 | B.I.2.d) Supporti informatici e cancelleria  | 463.126                  | 463             | 748.061                  | 748             |
| ABA160 | B.I.2.e) Materiale per la manutenzione   | 9.170                    | 9               | 2.721                    | 3               |
| ABA170 | B.I.2.f) Altri beni e prodotti non sanitari  | 445.598                  | 446             | 348.135                  | 348             |
| ABA180 | B.I.2.g) Acconti per acquisto di beni e prodotti non sanitari  | -                        | -               | -                        | -               |
| ABA190 | <b>B.III) CREDITI</b>  | <b>729.737.548</b>       | <b>729.739</b>  | <b>628.719.838</b>       | <b>628.720</b>  |

## ATTIVITA'

(migliaia di euro)

| CODICE | DESCRIZIONE   | CONSUNTIVO 2016<br>- € - | CONSUNTIVO 2016 | CONSUNTIVO 2015<br>- € - | CONSUNTIVO 2015 |
|--------|---|--------------------------|-----------------|--------------------------|-----------------|
| ABA200 | <b>B.II.1) Crediti v/Stato</b>  | 120.260                  | 120             | 112.500                  | 112             |
| ABA210 | B.II.1.a) Crediti v/Stato per spesa corrente - Integrazione a norma del D.L.vo 56/2000                            | -                        | -               | -                        | -               |
| ABA220 | B.II.1.b) Crediti v/Stato per spesa corrente - FSN  | -                        | -               | -                        | -               |
| ABA230 | B.II.1.c) Crediti v/Stato per mobilità attiva extraregionale  | -                        | -               | -                        | -               |
| ABA240 | B.II.1.d) Crediti v/Stato per mobilità attiva internazionale  | -                        | -               | -                        | -               |
| ABA250 | B.II.1.e) Crediti v/Stato per acconto quota fabbisogno sanitario regionale standard                               | -                        | -               | -                        | -               |
| ABA260 | B.II.1.f) Crediti v/Stato per finanziamento sanitario aggiuntivo corrente   | -                        | -               | -                        | -               |
| ABA270 | B.II.1.g) Crediti v/Stato per spesa corrente - altro  | -                        | -               | -                        | -               |
| ABA280 | B.II.1.h) Crediti v/Stato per finanziamenti per investimenti  | -                        | -               | -                        | -               |
| ABA290 | B.II.1.i) Crediti v/Stato per ricerca   | -                        | -               | -                        | -               |
| ABA300 | B.II.1.1.1) Crediti v/Stato per ricerca corrente - Ministero della Salute   | -                        | -               | -                        | -               |
| ABA310 | B.II.1.1.2) Crediti v/Stato per ricerca finalizzata - Ministero della Salute                                      | -                        | -               | -                        | -               |
| ABA320 | B.II.1.1.3) Crediti v/Stato per ricerca - altre Amministrazioni centrali  | -                        | -               | -                        | -               |
| ABA330 | B.II.1.1.4) Crediti v/Stato per ricerca - finanziamenti per investimenti  | -                        | -               | -                        | -               |
| ABA340 | B.II.1.i) Crediti v/prefetture  | 120.260                  | 120             | 112.500                  | 112             |
| ABA350 | <b>B.II.2) Crediti v/Regione o Provincia Autonoma</b>   | 710.264.292              | 710.266         | 612.932.384              | 612.933         |
| ABA360 | B.II.2.a) Crediti v/Regione o Provincia Autonoma per spesa corrente   | 676.414.280              | 676.416         | 612.932.384              | 612.933         |
| ABA370 | B.II.2.a.1) Crediti v/Regione o Provincia Autonoma per spesa corrente - IRAP                                      | -                        | -               | -                        | -               |
| ABA380 | B.II.2.a.2) Crediti v/Regione o Provincia Autonoma per spesa corrente - Addizionale IRPEF                         | -                        | -               | -                        | -               |
| ABA390 | B.II.2.a.3) Crediti v/Regione o Provincia Autonoma per quota FSR  | 116.155.606              | 116.157         | 126.764.468              | 126.765         |
| ABA400 | B.II.2.a.4) Crediti v/Regione o Provincia Autonoma per mobilità attiva intraregionale                             | 391.296.768              | 391.297         | 343.943.787              | 343.944         |
| ABA410 | B.II.2.a.5) Crediti v/Regione o Provincia Autonoma per mobilità attiva extraregionale                             | 155.803.353              | 155.803         | 132.698.176              | 132.698         |
| ABA420 | B.II.2.a.6) Crediti v/Regione o Provincia Autonoma per acconto quota FSR  | -                        | -               | -                        | -               |
| ABA430 | B.II.2.a.7) Crediti v/Regione o Provincia Autonoma per finanziamento sanitario aggiuntivo corrente LEA            | 13.158.554               | 13.159          | 9.325.953                | 9.326           |
| ABA440 | B.II.2.a.8) Crediti v/Regione o Provincia Autonoma per finanziamento sanitario aggiuntivo corrente extra LEA      | -                        | -               | -                        | -               |
| ABA450 | B.II.2.a.9) Crediti v/Regione o Provincia Autonoma per spesa corrente - altro                                     | -                        | -               | -                        | -               |
| ABA460 | B.II.2.a.10) Crediti v/Regione o Provincia Autonoma per ricerca   | -                        | -               | -                        | -               |
| ABA470 | B.II.2.b) Crediti v/Regione o Provincia Autonoma per versamenti a patrimonio netto                                | 33.850.011               | 33.850          | -                        | -               |
| ABA480 | B.II.2.b.1) Crediti v/Regione o Provincia Autonoma per finanziamenti per investimenti                             | -                        | -               | -                        | -               |
| ABA490 | B.II.2.b.2) Crediti v/Regione o Provincia Autonoma per incremento fondo dotazione                                 | -                        | -               | -                        | -               |
| ABA500 | B.II.2.b.3) Crediti v/Regione o Provincia Autonoma per ripiano perdite  | 33.850.011               | 33.850          | -                        | -               |
| ABA510 | B.II.2.b.4) Crediti v/Regione per copertura debiti al 31/12/2005  | -                        | -               | -                        | -               |
| ABA520 | B.II.2.b.5) Crediti v/Regione o Provincia Autonoma per ricostituzione risorse da investimenti esercizi precedenti | -                        | -               | -                        | -               |
| ABA530 | <b>B.II.3) Crediti v/Comuni</b>   | 2.416.173                | 2.416           | 74.014                   | 74              |
| ABA540 | <b>B.II.4) Crediti v/Aziende sanitarie pubbliche</b>  | 748.035                  | 748             | 493.540                  | 493             |
| ABA550 | B.II.4.a) Crediti v/Aziende sanitarie pubbliche della Regione   | 489.030                  | 489             | 241.062                  | 241             |
| ABA560 | B.II.4.a.1) Crediti v/Aziende sanitarie pubbliche della Regione - per mobilità in compensazione                   | -                        | -               | -                        | -               |
| ABA570 | B.II.4.a.2) Crediti v/Aziende sanitarie pubbliche della Regione - per mobilità non in compensazione               | -                        | -               | -                        | -               |
| ABA580 | B.II.4.a.3) Crediti v/Aziende sanitarie pubbliche della Regione - per altre prestazioni                           | 489.030                  | 489             | 241.062                  | 241             |
| ABA590 | B.II.4.b) Acconto quota FSR da distribuire  | -                        | -               | -                        | -               |
| ABA600 | B.II.4.c) Crediti v/Aziende sanitarie pubbliche Extraregione  | 259.006                  | 259             | 252.478                  | 252             |
| ABA610 | <b>B.II.5) Crediti v/società partecipate e/o enti dipendenti della Regione</b>                                    | 25.000                   | 25              | 25.000                   | 25              |
| ABA620 | B.II.5.a) Crediti v/enti regionali  | -                        | -               | -                        | -               |
| ABA630 | B.II.5.b) Crediti v/sperimentazioni gestionali  | -                        | -               | -                        | -               |
| ABA640 | B.II.5.c) Crediti v/altre partecipate   | 25.000                   | 25              | 25.000                   | 25              |
| ABA650 | <b>B.II.6) Crediti v/Eraire</b>   | 883                      | 1               | 836                      | 1               |
| ABA660 | <b>B.II.7) Crediti v/Altri</b>  | 16.162.904               | 16.163          | 15.081.565               | 15.082          |
| ABA670 | B.II.7.a) Crediti v/clienti privati   | 8.790.946                | 8.791           | 8.806.543                | 8.807           |
| ABA680 | B.II.7.b) Crediti v/gestioni liquidatorie   | 2.802.997                | 2.803           | 2.802.997                | 2.803           |
| ABA690 | B.II.7.c) Crediti v/Altri soggetti pubblici   | 783.201                  | 783             | 1.237.106                | 1.237           |
| ABA700 | B.II.7.d) Crediti v/Altri soggetti pubblici per ricerca   | -                        | -               | -                        | -               |
| ABA710 | B.II.7.e) Altri crediti diversi   | 3.785.760                | 3.786           | 2.234.919                | 2.235           |
| ABA720 | <b>B.III) ATTIVITA' FINANZIARIE CHE NON COSTITUISCONO IMMOBILIZZAZIONI</b>  | -                        | -               | -                        | -               |
| ABA730 | <b>B.III.1) Partecipazioni che non costituiscono immobilizzazioni</b>   | -                        | -               | -                        | -               |
| ABA740 | <b>B.III.2) Altri titoli che non costituiscono immobilizzazioni</b>   | -                        | -               | -                        | -               |
| ABA750 | <b>B.IV) DISPONIBILITA' LIQUIDE</b>   | 88.051.902               | 88.052          | 157.860.796              | 157.861         |
| ABA760 | <b>B.IV.1) Cassa</b>  | 407.765                  | 408             | 408.633                  | 409             |
| ABA770 | <b>B.IV.2) Istituto Tesoriere</b>   | 85.453.961               | 85.454          | 153.280.463              | 153.280         |
| ABA780 | <b>B.IV.3) Tesoreria Unica</b>  | -                        | -               | -                        | -               |
| ABA790 | <b>B.IV.4) Conto corrente postale</b>   | 2.190.176                | 2.190           | 4.171.701                | 4.172           |
| AC2999 | <b>C) RATEI E RISCONTI ATTIVI</b>   | -                        | -               | 536.743                  | 537             |
| ACA000 | <b>C.I) RATEI ATTIVI</b>  | -                        | -               | -                        | -               |
| ACA010 | <b>C.I.1) Ratei attivi</b>  | -                        | -               | -                        | -               |
| ACA020 | <b>C.I.2) Ratei attivi v/Aziende sanitarie pubbliche della Regione</b>  | -                        | -               | -                        | -               |
| ACA030 | <b>C.II) RISCONTI ATTIVI</b>  | -                        | -               | 536.743                  | 537             |
| ACA040 | <b>C.II.1) Risconti attivi</b>  | -                        | -               | 536.743                  | 537             |
| ACA050 | <b>C.II.2) Risconti attivi v/Aziende sanitarie pubbliche della Regione</b>  | -                        | -               | -                        | -               |
| AD2999 | <b>D) CONTI D'ORDINE</b>  | -                        | -               | 2.579.907                | 2.580           |
| ADA000 | <b>D.I) CANONI DI LEASING ANCORA DA PAGARE</b>  | -                        | -               | -                        | -               |
| ADA010 | <b>D.II) DEPOSITI CAUZIONALI</b>  | -                        | -               | -                        | -               |
| ADA020 | <b>D.III) BENI IN COMODATO</b>  | -                        | -               | -                        | -               |
| ADA030 | <b>D.IV) ALTRI CONTI D'ORDINE</b>   | -                        | -               | 2.579.907                | 2.580           |

## PASSIVITA'

(migliaia di euro)

| CODICE | DESCRIZIONE   | CONSUNTIVO 2016<br>- € - | CONSUNTIVO 2016 | CONSUNTIVO 2015<br>- € - | CONSUNTIVO 2015 |
|--------|---|--------------------------|-----------------|--------------------------|-----------------|
| PAZ999 | A) PATRIMONIO NETTO   | 177.604.783              | 177.605         | 170.267.078              | 170.267         |
| PAA000 | A.I) FONDO DI DOTAZIONE   | -                        | -               | -                        | -               |
| PAA010 | A.II) FINANZIAMENTI PER INVESTIMENTI  | 203.363.919              | 203.365         | 203.902.272              | 203.902         |
| PAA020 | A.II.1) Finanziamenti per beni di prima dotazione   | 77.162.590               | 77.163          | 82.123.255               | 82.123          |
| PAA030 | A.II.2) Finanziamenti da Stato per investimenti   | -                        | -               | -                        | -               |
| PAA040 | A.II.2.a) Finanziamenti da Stato per investimenti - ex art. 20 legge 67/88  | -                        | -               | -                        | -               |
| PAA050 | A.II.2.b) Finanziamenti da Stato per investimenti - ricerca   | -                        | -               | -                        | -               |
| PAA060 | A.II.2.c) Finanziamenti da Stato per investimenti - altro   | -                        | -               | -                        | -               |
| PAA070 | A.II.3) Finanziamenti da Regione per investimenti   | 98.336.631               | 98.337          | 100.732.411              | 100.732         |
| PAA080 | A.II.4) Finanziamenti da altri soggetti pubblici per investimenti   | -                        | -               | -                        | -               |
| PAA090 | A.II.5) Finanziamenti per investimenti da rettifica contributi in conto esercizio                                       | 27.864.698               | 27.865          | 21.046.605               | 21.047          |
| PAA100 | A.III) RISERVE DA DONAZIONI E LASCITI VINCOLATI AD INVESTIMENTI   | 1.500                    | 1               | 1.500                    | 2               |
| PAA110 | A.IV) ALTRE RISERVE   | -                        | -               | -                        | -               |
| PAA120 | A.IV.1) Riserve da rivalutazioni  | -                        | -               | -                        | -               |
| PAA130 | A.IV.2) Riserve da plusvalenze da reinvestire   | -                        | -               | -                        | -               |
| PAA140 | A.IV.3) Contributi da reinvestire   | -                        | -               | -                        | -               |
| PAA150 | A.IV.4) Riserve da utili di esercizio destinati ad investimenti   | -                        | -               | -                        | -               |
| PAA160 | A.IV.5) Riserve diverse   | -                        | -               | -                        | -               |
| PAA170 | A.V) CONTRIBUTI PER RIPIANO PERDITE   | -                        | -               | -                        | -               |
| PAA180 | A.V.1) Contributi per copertura debiti al 31/12/2005  | -                        | -               | -                        | -               |
| PAA190 | A.V.2) Contributi per ricostituzione debiti da investimenti esercizi precedenti   | -                        | -               | -                        | -               |
| PAA200 | A.V.3) Altro  | -                        | -               | -                        | -               |
| PAA210 | A.VI) UTILI (PERDITE) PORTATI A NUOVO   | -                        | -               | 213.318                  | 213             |
| PAA220 | A.VII) UTILE (PERDITA) D'ESERCIZIO  | -25.760.636              | -25.761         | -33.850.011              | -33.850         |
| PBZ999 | B) FONDI PER RISCHI E ONERI   | 72.451.290               | 72.452          | 71.457.814               | 71.458          |
| PBA000 | B.I) FONDI PER IMPOSTE, ANCHE DIFFERITE   | -                        | -               | -                        | -               |
| PBA010 | B.II) FONDI PER RISCHI  | 26.484.234               | 26.484          | 24.684.234               | 24.684          |
| PBA020 | B.II.1) Fondo rischi per cause civili ed oneri processuali  | 8.700.000                | 8.700           | 9.700.000                | 9.700           |
| PBA030 | B.II.2) Fondo rischi per contenzioso personale dipendente   | 2.300.000                | 2.300           | 2.500.000                | 2.500           |
| PBA040 | B.II.3) Fondo rischi connessi all'acquisto di prestazioni sanitarie da privato  | 2.000.000                | 2.000           | 1.000.000                | 1.000           |
| PBA050 | B.II.4) Fondo rischi per copertura diretta dei rischi (autoassicurazione)   | 7.000.000                | 7.000           | 5.000.000                | 5.000           |
| PBA060 | B.II.5) Altri fondi rischi  | 6.484.234                | 6.484           | 6.484.234                | 6.484           |
| PBA070 | B.III) FONDI DA DISTRIBUIRE   | -                        | -               | -                        | -               |
| PBA080 | B.III.1) FSR indistinto da distribuire  | -                        | -               | -                        | -               |
| PBA090 | B.III.2) FSR vincolato da distribuire   | -                        | -               | -                        | -               |
| PBA100 | B.III.3) Fondo per ripiano disavanzi progressivi  | -                        | -               | -                        | -               |
| PBA110 | B.III.4) Fondo finanziamento sanitario aggiuntivo corrente LEA  | -                        | -               | -                        | -               |
| PBA120 | B.III.5) Fondo finanziamento sanitario aggiuntivo corrente extra LEA  | -                        | -               | -                        | -               |
| PBA130 | B.III.6) Fondo finanziamento per ricerca  | -                        | -               | -                        | -               |
| PBA140 | B.III.7) Fondo finanziamento per investimenti   | -                        | -               | -                        | -               |
| PBA150 | B.IV) QUOTE INUTILIZZATE CONTRIBUTI   | 28.163.566               | 28.164          | 26.051.685               | 26.052          |
| PBA160 | B.IV.1) Quote inutilizzate contributi da Regione e Prov. Aut. per quota F.S. vincolato                                  | 27.961.005               | 27.961          | 25.836.802               | 25.837          |
| PBA170 | B.IV.2) Quote inutilizzate contributi vincolati da soggetti pubblici (extra fondo)                                      | 202.561                  | 203             | 214.883                  | 215             |
| PBA180 | B.IV.3) Quote inutilizzate contributi per ricerca   | -                        | -               | -                        | -               |
| PBA190 | B.IV.4) Quote inutilizzate contributi vincolati da privati  | -                        | -               | -                        | -               |
| PBA200 | B.V) ALTRI FONDI PER ONERI E SPESE  | 17.803.491               | 17.804          | 20.721.896               | 20.722          |
| PBA210 | B.V.1) Fondi integrativi pensione   | 216.454                  | 216             | 216.454                  | 216             |
| PBA220 | B.V.2) Fondi rinnovi contrattuali   | 4.737.282                | 4.738           | 3.210.297                | 3.211           |
| PBA230 | B.V.2.a) Fondo rinnovi contrattuali personale dipendente  | 942.781                  | 943             | -                        | -               |
| PBA240 | B.V.2.b) Fondo rinnovi convenzioni MMG/PLS/MCA  | 3.759.776                | 3.760           | 3.175.572                | 3.176           |
| PBA250 | B.V.2.c) Fondo rinnovi convenzioni medici Sumai   | 34.725                   | 35              | 34.725                   | 35              |
| PBA260 | B.V.3) Altri fondi per oneri a spesa  | 12.649.754               | 12.650          | 17.295.145               | 17.295          |
| PCZ999 | C) TRATTAMENTO FINE RAPPORTO  | 3.431.101                | 3.431           | 3.182.230                | 3.182           |
| PCA000 | C.I) FONDO PER PREMI OPEROSITA' MEDICI SUMAI  | 3.431.101                | 3.431           | 3.182.230                | 3.182           |
| PCA010 | C.II) FONDO PER TRATTAMENTO DI FINE RAPPORTO DIPENDENTI   | -                        | -               | -                        | -               |
| PDZ999 | D) DEBITI   | 777.531.521              | 777.532         | 760.787.430              | 760.788         |
| PDA000 | D.I) DEBITI PER MUTUI PASSIVI   | -                        | -               | -                        | -               |
| PDA010 | D.II) DEBITI V/STATO  | 84.590                   | 85              | 92.732                   | 93              |
| PDA020 | D.II.1) Debiti v/Stato per mobilità passiva extraregionale  | -                        | -               | -                        | -               |
| PDA030 | D.II.2) Debiti v/Stato per mobilità passiva internazionale  | -                        | -               | -                        | -               |
| PDA040 | D.II.3) Acconto quota FSR v/Stato   | -                        | -               | -                        | -               |
| PDA050 | D.II.4) Debiti v/Stato per restituzione finanziamenti - per ricerca   | -                        | -               | -                        | -               |
| PDA060 | D.II.5) Altri debiti v/Stato  | 84.590                   | 85              | 92.732                   | 93              |
| PDA070 | D.III) DEBITI V/REGIONE O PROVINCIA AUTONOMA  | 546.792.170              | 546.792         | 458.890.308              | 458.890         |
| PDA080 | D.III.1) Debiti v/Regione o Provincia Autonoma per finanziamenti  | -                        | -               | -                        | -               |
| PDA090 | D.III.2) Debiti v/Regione o Provincia Autonoma per mobilità passiva intraregionale                                      | 370.533.809              | 370.533         | 322.906.178              | 322.906         |
| PDA100 | D.III.3) Debiti v/Regione o Provincia Autonoma per mobilità passiva extraregionale                                      | 158.859.308              | 158.889         | 135.984.130              | 135.984         |
| PDA110 | D.III.4) Acconto quota FSR da Regione o Provincia Autonoma  | -                        | -               | -                        | -               |
| PDA120 | D.III.5) Altri debiti v/Regione o Provincia Autonoma  | 17.370.054               | 17.370          | -                        | -               |
| PDA130 | D.IV) DEBITI V/COMUNI   | 10.311                   | 10              | 10.311                   | 10              |
| PDA140 | D.V) DEBITI V/AZIENDE SANITARIE PUBBLICHE   | 7.113.273                | 7.113           | 6.161.245                | 6.161           |
| PDA150 | D.V.1) Debiti v/Aziende sanitarie pubbliche della Regione   | 5.406.445                | 5.406           | 5.269.362                | 5.269           |
| PDA160 | D.V.1.a) Debiti v/Aziende sanitarie pubbliche della Regione - per quota FSR   | -                        | -               | -                        | -               |
| PDA170 | D.V.1.b) Debiti v/Aziende sanitarie pubbliche della Regione - per finanziamento sanitario aggiuntivo corrente LEA       | -                        | -               | -                        | -               |
| PDA180 | D.V.1.c) Debiti v/Aziende sanitarie pubbliche della Regione - per finanziamento sanitario aggiuntivo corrente extra LEA | -                        | -               | -                        | -               |
| PDA190 | D.V.1.d) Debiti v/Aziende sanitarie pubbliche della Regione - per mobilità in compensazione                             | -                        | -               | -                        | -               |
| PDA200 | D.V.1.e) Debiti v/Aziende sanitarie pubbliche della Regione - per mobilità non in compensazione                         | -                        | -               | -                        | -               |
| PDA210 | D.V.1.f) Debiti v/Aziende sanitarie pubbliche della Regione - per altre prestazioni                                     | 5.406.445                | 5.406           | 5.269.362                | 5.269           |
| PDA220 | D.V.2) Debiti v/Aziende sanitarie pubbliche Extraregione  | 1.706.827                | 1.707           | 891.883                  | 892             |
| PDA230 | D.V.3) Debiti v/Aziende sanitarie pubbliche della Regione per versamenti c/patrimonio netto                             | -                        | -               | -                        | -               |
| PDA240 | D.VI) DEBITI V/ SOCIETA' PARTECIPATE E/O ENTI DIPENDENTI DELLA REGIONE  | 158.631                  | 159             | 158.735                  | 159             |
| PDA250 | D.VI.1) Debiti v/enti regionali   | 154.943                  | 155             | 155.047                  | 155             |
| PDA260 | D.VI.2) Debiti v/sparimentazioni gestionali   | -                        | -               | -                        | -               |
| PDA270 | D.VI.3) Debiti v/altra partecipate  | 3.688                    | 4               | 3.688                    | 4               |
| PDA280 | D.VII) DEBITI V/FORNITORI   | 193.866.398              | 193.866         | 249.913.191              | 249.913         |
| PDA290 | D.VII.1) Debiti verso erogatori (privati accreditati e convenzionati) di prestazioni sanitarie                          | 65.642.179               | 65.642          | 81.474.046               | 81.474          |
| PDA300 | D.VII.2) Debiti verso altri fornitori   | 128.224.219              | 128.224         | 168.439.145              | 168.439         |
| PDA310 | D.VIII) DEBITI V/ISTITUTO TESORIERE   | -                        | -               | -                        | -               |
| PDA320 | D.IX) DEBITI TRIBUTARI  | 3.319.333                | 3.319           | 13.060.821               | 13.061          |
| PDA330 | D.X) DEBITI V/ISTITUTI PREVIDENZIALI, ASSISTENZIALI E SICUREZZA SOCIALE   | 3.364.059                | 3.364           | 13.333.949               | 13.334          |
| PDA340 | D.XI) DEBITI V/ALTRI  | 22.822.757               | 22.824          | 19.166.138               | 19.167          |
| PDA350 | D.XI.1) Debiti v/altri finanziatori   | -                        | -               | -                        | -               |
| PDA360 | D.XI.2) Debiti v/dipendenti   | 17.489.681               | 17.491          | 14.367.507               | 14.369          |
| PDA370 | D.XI.3) Debiti v/gestioni liquidatorie  | 3.992.453                | 3.992           | 3.992.453                | 3.992           |
| PDA380 | D.XI.4) Altri debiti diversi  | 1.340.623                | 1.341           | 806.178                  | 806             |
| PEZ999 | E) RATEI E RISCONTI PASSIVI   | -                        | -               | -                        | -               |

| PASSIVITA' |  | (migliaia di euro)       |                 |                          |                 |
|------------|--|--------------------------|-----------------|--------------------------|-----------------|
| CODICE     | DESCRIZIONE  | CONSUNTIVO 2016<br>- € - | CONSUNTIVO 2016 | CONSUNTIVO 2015<br>- € - | CONSUNTIVO 2015 |
| PEA000     | E.I) RATEI PASSIVI   | -                        | -               | -                        | -               |
| PEA010     | E.I.1) Ratei passivi   | -                        | -               | -                        | -               |
| PEA020     | E.I.2) Ratei passivi v/Aziende sanitarie pubbliche della Regione     | -                        | -               | -                        | -               |
| PEA030     | E.II) RISCONTI PASSIVI   | -                        | -               | -                        | -               |
| PEA040     | E.II.1) Risconti passivi   | -                        | -               | -                        | -               |
| PEA050     | E.II.2) Risconti passivi v/Aziende sanitarie pubbliche della Regione | -                        | -               | -                        | -               |
| PFZ999     | F) CONTI D'ORDINE  | -                        | -               | 2.579.907                | 2.580           |
| PFA000     | F.I) CANONI DI LEASING ANCORA DA PAGARE                              | -                        | -               | -                        | -               |
| PFA010     | F.II) DEPOSITI CAUZIONALI  | -                        | -               | -                        | -               |
| PFA020     | F.III) BENI IN COMODATO  | -                        | -               | -                        | -               |
| PFA030     | F.IV) ALTRI CONTI D'ORDINE   | -                        | -               | 2.579.907                | 2.580           |

| CODICE | VOCE MODELLO CE  | Consuntivo 2016<br>- € - | Consuntivo 2016 | Consuntivo 2015<br>- € - | Consuntivo 2015 |
|--------|--|--------------------------|-----------------|--------------------------|-----------------|
|        | <b>A) Valore della produzione</b>  |                          |                 |                          |                 |
| AA0010 | <b>A.1) Contributi in c/esercizio</b>  | <b>688.369.561</b>       | <b>688.369</b>  | <b>686.284.625</b>       | <b>686.285</b>  |
| AA0020 | <b>A.1.A) Contributi da Regione o Prov. Aut. per quota F.S. regionale</b>  | <b>687.819.016</b>       | <b>687.819</b>  | <b>685.251.370</b>       | <b>685.251</b>  |
| AA0030 | A.1.A.1) da Regione o Prov. Aut. per quota F.S. regionale indistinto   | 680.536.130              | 680.536         | 678.774.223              | 678.774         |
| AA0040 | A.1.A.2) da Regione o Prov. Aut. per quota F.S. regionale vincolato  | 7.282.886                | 7.283           | 6.477.147                | 6.477           |
| AA0050 | <b>A.1.B) Contributi c/esercizio (extra fondo)</b>   | <b>526.545</b>           | <b>526</b>      | <b>1.033.255</b>         | <b>1.034</b>    |
| AA0060 | A.1.B.1) da Regione o Prov. Aut. (extra fondo)   | 274.899                  | 275             | 429.711                  | 430             |
| AA0070 | A.1.B.1.1) Contributi da Regione o Prov. Aut. (extra fondo) vincolati  | 274.899                  | 275             | 429.711                  | 430             |
| AA0080 | A.1.B.1.2) Contributi da Regione o Prov. Aut. (extra fondo) - Risorse aggiuntive da bilancio regionale a titolo di copertura | -                        | -               | -                        | -               |
| AA0090 | A.1.B.1.3) Contributi da Regione o Prov. Aut. (extra fondo) - Risorse aggiuntive da bilancio regionale a titolo di copertura | -                        | -               | -                        | -               |
| AA0100 | A.1.B.1.4) Contributi da Regione o Prov. Aut. (extra fondo) - Altro  | -                        | -               | -                        | -               |
| AA0110 | A.1.B.2) Contributi da Aziende sanitarie pubbliche della Regione o Prov. Aut. (extra fondo)                                  | 230.479                  | 230             | 50.889                   | 51              |
| AA0120 | A.1.B.2.1) Contributi da Aziende sanitarie pubbliche della Regione o Prov. Aut. (extra fondo) vincolati                      | 230.479                  | 230             | 50.889                   | 51              |
| AA0130 | A.1.B.2.2) Contributi da Aziende sanitarie pubbliche della Regione o Prov. Aut. (extra fondo) altro                          | -                        | -               | -                        | -               |
| AA0140 | A.1.B.3) Contributi da altri soggetti pubblici (extra fondo)   | 21.167                   | 21              | 552.655                  | 553             |
| AA0150 | A.1.B.3.1) Contributi da altri soggetti pubblici (extra fondo) vincolati   | 13.377                   | 13              | 552.655                  | 553             |
| AA0160 | A.1.B.3.2) Contributi da altri soggetti pubblici (extra fondo) L. 210/92   | -                        | -               | -                        | -               |
| AA0170 | A.1.B.3.3) Contributi da altri soggetti pubblici (extra fondo) altro   | 7.840                    | 8               | -                        | -               |
| AA0180 | <b>A.1.C) Contributi c/esercizio per ricerca</b>   | <b>24.000</b>            | <b>24</b>       | -                        | -               |
| AA0190 | A.1.C.1) Contributi da Ministero della Salute per ricerca corrente   | -                        | -               | -                        | -               |
| AA0200 | A.1.C.2) Contributi da Ministero della Salute per ricerca finalizzata  | -                        | -               | -                        | -               |
| AA0210 | A.1.C.3) Contributi da Regione ed altri soggetti pubblici per ricerca  | -                        | -               | -                        | -               |
| AA0220 | A.1.C.4) Contributi da privati per ricerca   | 24.000                   | 24              | -                        | -               |
| AA0230 | <b>A.1.D) Contributi c/esercizio da privati</b>  | -                        | -               | -                        | -               |
| AA0240 | <b>A.2) Rettifica contributi c/esercizio per destinazione ad Investimenti</b>  | <b>-11.773.540</b>       | <b>-11.774</b>  | <b>-14.239.456</b>       | <b>-14.239</b>  |
| AA0250 | A.2.A) Rettifica contributi in c/esercizio per destinazione ad investimenti - da Regione o Prov. Aut. per                    | -11.773.540              | -11.774         | -14.239.456              | -14.239         |
| AA0260 | A.2.B) Rettifica contributi in c/esercizio per destinazione ad investimenti - altri contributi                               | -                        | -               | -                        | -               |
| AA0270 | A.3) Utilizzo fondi per quote inutilizzate contributi vincolati di esercizi precedenti                                       | 6.231.750                | 6.232           | 4.664.025                | 4.664           |
| AA0280 | A.3.A) Utilizzo fondi per quote inutilizzate contributi di esercizi precedenti da Regione o Prov. Aut. per                   | 6.231.750                | 6.232           | 4.664.025,28             | 4.664           |
| AA0290 | A.3.B) Utilizzo fondi per quote inutilizzate contributi di esercizi precedenti da soggetti pubblici (extra                   | -                        | -               | -                        | -               |
| AA0300 | A.3.C) Utilizzo fondi per quote inutilizzate contributi di esercizi precedenti per ricerca                                   | -                        | -               | -                        | -               |
| AA0310 | A.3.D) Utilizzo fondi per quote inutilizzate contributi vincolati di esercizi precedenti da privati                          | -                        | -               | -                        | -               |
| AA0320 | <b>A.4) Ricavi per prestazioni sanitarie e sociosanitarie a rilevanza sanitaria</b>  | <b>80.476.675</b>        | <b>80.476</b>   | <b>87.382.663</b>        | <b>87.383</b>   |
| AA0330 | A.4.A) Ricavi per prestazioni sanitarie e sociosanitarie a rilevanza sanitaria erogate a soggetti pubblici                   | 71.127.072               | 71.127          | 75.364.875               | 75.365          |
| AA0340 | A.4.A.1) Ricavi per prestaz. sanitarie e sociosanitarie a rilevanza sanitaria erogate ad Aziende sanitarie pubbliche della   | 49.652.657               | 49.653          | 56.208.384               | 56.208          |
| AA0350 | A.4.A.1.1) Prestazioni di ricovero   | 25.013.243               | 25.013          | 34.883.108               | 34.883          |
| AA0360 | A.4.A.1.2) Prestazioni di specialistica ambulatoriale  | 8.416.994                | 8.417           | 7.077.407                | 7.077           |
| AA0370 | A.4.A.1.3) Prestazioni di psichiatria residenziale e semiresidenziale  | 2.003.641                | 2.004           | 1.945.000                | 1.946           |
| AA0380 | A.4.A.1.4) Prestazioni di File F   | 7.083.601                | 7.084           | 5.603.636                | 5.604           |
| AA0390 | A.4.A.1.5) Prestazioni servizi MMG, PLS, Contin. assistenziale   | 47.220                   | 47              | 51.452                   | 51              |
| AA0400 | A.4.A.1.6) Prestazioni servizi farmaceutica convenzionata  | 1.016.104                | 1.016           | 991.360                  | 991             |
| AA0410 | A.4.A.1.7) Prestazioni termali   | -                        | -               | -                        | -               |
| AA0420 | A.4.A.1.8) Prestazioni trasporto ambulanze ed elisoccorso  | 68.089                   | 68              | 70.907                   | 70              |
| AA0430 | A.4.A.1.9) Altre prestazioni sanitarie e socio-sanitarie a rilevanza sanitaria   | 6.003.764                | 6.004           | 5.576.514                | 5.577           |
| AA0440 | A.4.A.2) Ricavi per prestaz. sanitarie e sociosanitarie a rilevanza sanitaria erogate ad altri soggetti pubblici             | 391.184                  | 391             | 218.913                  | 219             |
| AA0450 | A.4.A.3) Ricavi per prestaz. sanitarie e sociosanitarie a rilevanza sanitaria erogate a soggetti pubblici Extraregione       | 21.083.230               | 21.083          | 18.937.579               | 18.938          |
| AA0460 | A.4.A.3.1) Prestazioni di ricovero   | 16.647.924               | 16.648          | 13.150.869               | 13.151          |
| AA0470 | A.4.A.3.2) Prestazioni ambulatoriali   | 2.047.845                | 2.048           | 2.637.767                | 2.638           |
| AA0480 | A.4.A.3.3) Prestazioni di psichiatria non soggetta a compensazione (resid. e semiresid.)                                     | -                        | -               | -                        | -               |
| AA0490 | A.4.A.3.4) Prestazioni di File F   | 1.365.954                | 1.366           | 2.008.618                | 2.009           |
| AA0500 | A.4.A.3.5) Prestazioni servizi MMG, PLS, Contin. assistenziale Extraregione  | 64.367                   | 64              | 30.370                   | 30              |
| AA0510 | A.4.A.3.6) Prestazioni servizi farmaceutica convenzionata Extraregione   | 711.173                  | 711             | 780.820                  | 781             |
| AA0520 | A.4.A.3.7) Prestazioni termali Extraregione  | -                        | -               | -                        | -               |
| AA0530 | A.4.A.3.8) Prestazioni trasporto ambulanze ed elisoccorso Extraregione   | 245.581                  | 246             | 328.748                  | 329             |
| AA0540 | A.4.A.3.9) Altre prestazioni sanitarie e sociosanitarie a rilevanza sanitaria Extraregione                                   | -                        | -               | -                        | -               |
| AA0550 | A.4.A.3.10) Ricavi per cessione di emocomponenti e cellule staminali Extraregione  | 386                      | -               | 386                      | -               |
| AA0560 | A.4.A.3.11) Ricavi per differenziale tariffe TUC   | -                        | -               | -                        | -               |
| AA0570 | A.4.A.3.12) Altre prestazioni sanitarie e sociosanitarie a rilevanza sanitaria non soggette a compensazione Extraregione     | -                        | -               | -                        | -               |
| AA0580 | A.4.A.3.12.A) Prestazioni di assistenza riabilitativa non soggette a compensazione Extraregione                              | -                        | -               | -                        | -               |
| AA0590 | A.4.A.3.12.B) Altre prestazioni sanitarie e socio-sanitarie a rilevanza sanitaria non soggette a compensazione Extraregione  | -                        | -               | -                        | -               |
| AA0600 | A.4.A.3.13) Altre prestazioni sanitarie a rilevanza sanitaria - Mobilità attiva Internazionale                               | -                        | -               | -                        | -               |
| AA0610 | <b>A.4.B) Ricavi per prestazioni sanitarie e sociosanitarie a rilevanza sanitaria erogate da privati v/residenti</b>         | <b>1.821.947</b>         | <b>1.822</b>    | <b>5.711.417</b>         | <b>5.711</b>    |
| AA0620 | A.4.B.1) Prestazioni di ricovero da priv. Extraregione in compensazione (mobilità attiva)                                    | 1.596.915                | 1.597           | 5.481.430                | 5.481           |
| AA0630 | A.4.B.2) Prestazioni ambulatoriali da priv. Extraregione in compensazione (mobilità attiva)                                  | 225.032                  | 225             | 229.986                  | 230             |
| AA0640 | A.4.B.3) Prestazioni di File F da priv. Extraregione in compensazione (mobilità attiva)                                      | -                        | -               | -                        | -               |
| AA0650 | A.4.B.4) Altre prestazioni sanitarie e sociosanitarie a rilevanza sanitaria erogate da privati v/residenti Extraregione in   | -                        | -               | -                        | -               |
| AA0660 | <b>A.4.C) Ricavi per prestazioni sanitarie e sociosanitarie a rilevanza sanitaria erogate da privati</b>                     | <b>3.590.093</b>         | <b>3.590</b>    | <b>2.556.191</b>         | <b>2.556</b>    |
| AA0670 | A.4.D) Ricavi per prestazioni sanitarie erogate in regime di intramoenia   | 3.937.563                | 3.937           | 3.750.180                | 3.751           |
| AA0680 | A.4.D.1) Ricavi per prestazioni sanitarie intramoenia - Area ospedaliera   | 3.021.124                | 3.021           | 2.890.846                | 2.891           |
| AA0690 | A.4.D.2) Ricavi per prestazioni sanitarie intramoenia - Area specialistica   | 535.239                  | 535             | 601.234                  | 601             |
| AA0700 | A.4.D.3) Ricavi per prestazioni sanitarie intramoenia - Area sanità pubblica   | -                        | -               | 635                      | 1               |
| AA0710 | A.4.D.4) Ricavi per prestazioni sanitarie intramoenia - Consulenze (ex art. 55 c.1 lett. c), d) ed ex art. 57-58)            | -                        | -               | -                        | -               |
| AA0720 | A.4.D.5) Ricavi per prestazioni sanitarie intramoenia - Consulenze (ex art. 55 c.1 lett. c), d) ed ex art. 57-58) (Aziende   | -                        | -               | -                        | -               |
| AA0730 | A.4.D.6) Ricavi per prestazioni sanitarie intramoenia - Altro  | 350.396                  | 350             | 237.845                  | 238             |
| AA0740 | A.4.D.7) Ricavi per prestazioni sanitarie intramoenia - Altro (Aziende sanitarie pubbliche della Regione)                    | 30.804                   | 31              | 19.620                   | 20              |
| AA0750 | <b>A.5) Concorsi, recuperi e rimborsi</b>  | <b>6.051.033</b>         | <b>6.051</b>    | <b>9.460.896</b>         | <b>9.460</b>    |
| AA0760 | <b>A.5.A) Rimborsi assicurativi</b>  | <b>255.706</b>           | <b>256</b>      | <b>321.636</b>           | <b>322</b>      |
| AA0770 | <b>A.5.B) Concorsi, recuperi e rimborsi da Regione</b>   | <b>7.404</b>             | <b>7</b>        | <b>3.347</b>             | <b>3</b>        |
| AA0780 | A.5.B.1) Rimborso degli oneri stipendiali del personale dell'azienda in posizione di comando presso la Regione               | -                        | -               | 2.287                    | 2               |
| AA0790 | A.5.B.2) Altri concorsi, recuperi e rimborsi da parte della Regione  | 7.404                    | 7               | 1.060                    | 1               |
| AA0800 | <b>A.5.C) Concorsi, recuperi e rimborsi da Aziende sanitarie pubbliche della Regione</b>                                     | <b>104.745</b>           | <b>105</b>      | <b>20.176</b>            | <b>20</b>       |
| AA0810 | A.5.C.1) Rimborso degli oneri stipendiali del personale dipendente dell'azienda in posizione di comando presso Aziende       | -                        | -               | -                        | -               |
| AA0820 | A.5.C.2) Rimborsi per acquisto beni da parte di Aziende sanitarie pubbliche della Regione                                    | -                        | -               | -                        | -               |
| AA0830 | A.5.C.3) Altri concorsi, recuperi e rimborsi da parte di Aziende sanitarie pubbliche della Regione                           | 104.745                  | 105             | 20.176                   | 20              |
| AA0840 | <b>A.5.D) Concorsi, recuperi e rimborsi da altri soggetti pubblici</b>   | <b>793.020</b>           | <b>793</b>      | <b>174.549</b>           | <b>174</b>      |
| AA0850 | A.5.D.1) Rimborso degli oneri stipendiali del personale dipendente dell'azienda in posizione di comando presso altri         | 123.354                  | 123             | 174.420                  | 174             |
| AA0860 | A.5.D.2) Rimborsi per acquisto beni da parte di altri soggetti pubblici  | -                        | -               | -                        | -               |
| AA0870 | A.5.D.3) Altri concorsi, recuperi e rimborsi da parte di altri soggetti pubblici   | 669.667                  | 670             | 130                      | -               |
| AA0880 | <b>A.5.E) Concorsi, recuperi e rimborsi da privati</b>   | <b>4.890.158</b>         | <b>4.890</b>    | <b>8.941.189</b>         | <b>8.941</b>    |
| AA0890 | A.5.E.1) Rimborso da aziende farmaceutiche per Pay back  | 1.691.947                | 1.692           | 7.670.314                | 7.670           |
| AA0900 | A.5.E.1.1) Pay-back per il superamento del tetto della spesa farmaceutica territoriale                                       | -                        | -               | 353.859                  | 354             |
| AA0910 | A.5.E.1.2) Pay-back per superamento del tetto della spesa farmaceutica ospedaliera   | -                        | -               | 7.316.455                | 7.316           |
| AA0920 | A.5.E.1.3) Ulteriore Pay-back  | 1.691.947                | 1.692           | -                        | -               |
| AA0930 | A.5.E.2) Altri concorsi, recuperi e rimborsi da privati  | 3.198.211                | 3.198           | 1.270.874                | 1.271           |
| AA0940 | <b>A.6) Compartecipazione alla spesa per prestazioni sanitarie (Ticket)</b>  | <b>10.151.122</b>        | <b>10.151</b>   | <b>10.712.910</b>        | <b>10.713</b>   |
| AA0950 | A.6.A) Compartecipazione alla spesa per prestazioni sanitarie - Ticket sulle prestazioni di specialistica                    | 9.772.107                | 9.772           | 10.231.792               | 10.232          |
| AA0960 | A.6.B) Compartecipazione alla spesa per prestazioni sanitarie - Ticket sul pronto soccorso                                   | 272.033                  | 272             | 405.290                  | 405             |
| AA0970 | A.6.C) Compartecipazione alla spesa per prestazioni sanitarie (Ticket) - Altro   | 106.982                  | 107             | 75.828                   | 76              |
| AA0980 | <b>A.7) Quota contributi c/capitale imputata all'esercizio</b>   | <b>14.103.307</b>        | <b>14.103</b>   | <b>12.682.874</b>        | <b>12.683</b>   |
| AA0990 | A.7.A) Quota imputata all'esercizio dei finanziamenti per investimenti dallo Stato   | -                        | -               | -                        | -               |
| AA1000 | A.7.B) Quota imputata all'esercizio dei finanziamenti per investimenti da Regione  | 4.187.194                | 4.187           | 4.072.306                | 4.072           |
| AA1010 | A.7.C) Quota imputata all'esercizio dei finanziamenti per beni di prima dotazione  | 4.960.666                | 4.961           | 4.960.666                | 4.961           |
| AA1020 | A.7.D) Quota imputata all'esercizio dei contributi in c/esercizio FSR destinati ad investimenti                              | 4.955.447                | 4.955           | 3.649.903                | 3.650           |
| AA1030 | A.7.E) Quota imputata all'esercizio degli altri contributi in c/esercizio destinati ad investimenti                          | -                        | -               | -                        | -               |
| AA1040 | A.7.F) Quota imputata all'esercizio di altre poste del patrimonio netto  | -                        | -               | -                        | -               |
| AA1050 | <b>A.8) Incrementi delle immobilizzazioni per lavori interni</b>   | <b>-</b>                 | <b>-</b>        | <b>-</b>                 | <b>-</b>        |
| AA1060 | <b>A.9) Altri ricavi e proventi</b>  | <b>2.092.501</b>         | <b>2.093</b>    | <b>1.310.311</b>         | <b>1.311</b>    |
| AA1070 | A.9.A) Ricavi per prestazioni non sanitarie  | -                        | -               | 2.194                    | 2               |
| AA1080 | A.9.B) Fitti attivi ed altri proventi da attività immobiliari  | 28.727                   | 29              | 21.514                   | 22              |
| AA1090 | A.9.C) Altri proventi diversi  | 2.063.774                | 2.064           | 1.286.603                | 1.287           |
| AZ9999 | <b>Totale valore della produzione (A)</b>  | <b>795.702.408</b>       | <b>795.701</b>  | <b>798.258.849</b>       | <b>798.260</b>  |
|        | <b>B) Costi della produzione</b>   |                          |                 |                          |                 |
| BA0010 | <b>B.1) Acquisti di beni</b>   | <b>127.592.970</b>       | <b>127.591</b>  | <b>132.595.901</b>       | <b>132.595</b>  |

| CODICE        | VOCE MODELLO CE  | Consuntivo 2016<br>- € - | Consuntivo 2016 | Consuntivo 2015<br>- € - | Consuntivo 2015 |
|---------------|--|--------------------------|-----------------|--------------------------|-----------------|
| <b>BA0020</b> | <b>B.1.A) Acquisti di beni sanitari</b>  | <b>125.257.619</b>       | <b>125.256</b>  | <b>129.457.384</b>       | <b>129.456</b>  |
| <b>BA0030</b> | <b>B.1.A.1) Prodotti farmaceutici ed emoderivati</b>   | <b>64.723.625</b>        | <b>64.723</b>   | <b>68.278.848</b>        | <b>68.278</b>   |
| <b>BA0040</b> | <b>B.1.A.1.1) Medicinali con AIC, ad eccezione di vaccini ed emoderivati di produzione regionale</b>                               | <b>64.547.443</b>        | <b>64.547</b>   | <b>67.860.420</b>        | <b>67.860</b>   |
| <b>BA0050</b> | <b>B.1.A.1.2) Medicinali senza AIC</b>   | <b>176.182</b>           | <b>176</b>      | <b>418.420</b>           | <b>418</b>      |
| <b>BA0060</b> | <b>B.1.A.1.3) Emoderivati di produzione regionale</b>  | <b>-</b>                 | <b>-</b>        | <b>-</b>                 | <b>-</b>        |
| <b>BA0070</b> | <b>B.1.A.2) Sangue ed emocomponenti</b>  | <b>344.471</b>           | <b>344</b>      | <b>783.423</b>           | <b>783</b>      |
| <b>BA0080</b> | <b>B.1.A.2.1) da pubblico (Aziende sanitarie pubbliche della Regione) - Mobilità intraregionale</b>                                | <b>-</b>                 | <b>-</b>        | <b>-</b>                 | <b>-</b>        |
| <b>BA0090</b> | <b>B.1.A.2.2) da pubblico (Aziende sanitarie pubbliche extra Regione) - Mobilità extraregionale</b>                                | <b>344.471</b>           | <b>344</b>      | <b>783.423</b>           | <b>783</b>      |
| <b>BA0100</b> | <b>B.1.A.2.3) da altri soggetti</b>  | <b>-</b>                 | <b>-</b>        | <b>-</b>                 | <b>-</b>        |
| <b>BA0210</b> | <b>B.1.A.3) Dispositivi medici</b>   | <b>55.611.028</b>        | <b>55.611</b>   | <b>56.180.916</b>        | <b>56.181</b>   |
| <b>BA0220</b> | <b>B.1.A.3.1) Dispositivi medici</b>   | <b>41.093.039</b>        | <b>41.093</b>   | <b>39.671.508</b>        | <b>39.672</b>   |
| <b>BA0230</b> | <b>B.1.A.3.2) Dispositivi medici impiantabili attivi</b>   | <b>-</b>                 | <b>-</b>        | <b>-</b>                 | <b>-</b>        |
| <b>BA0240</b> | <b>B.1.A.3.3) Dispositivi medici diagnostici in vitro (IVD)</b>  | <b>14.517.989</b>        | <b>14.518</b>   | <b>16.509.408</b>        | <b>16.509</b>   |
| <b>BA0250</b> | <b>B.1.A.4) Prodotti dietetici</b>   | <b>807.010</b>           | <b>807</b>      | <b>709.643</b>           | <b>710</b>      |
| <b>BA0260</b> | <b>B.1.A.5) Materiali per la profilassi (vaccini)</b>  | <b>2.121.310</b>         | <b>2.121</b>    | <b>1.889.225</b>         | <b>1.889</b>    |
| <b>BA0270</b> | <b>B.1.A.6) Prodotti chimici</b>   | <b>214.085</b>           | <b>214</b>      | <b>252.181</b>           | <b>252</b>      |
| <b>BA0280</b> | <b>B.1.A.7) Materiali e prodotti per uso veterinario</b>   | <b>12.942</b>            | <b>13</b>       | <b>35.693</b>            | <b>35</b>       |
| <b>BA0290</b> | <b>B.1.A.8) Altri beni e prodotti sanitari</b>   | <b>1.423.147</b>         | <b>1.423</b>    | <b>1.327.418</b>         | <b>1.327</b>    |
| <b>BA0300</b> | <b>B.1.A.9) Beni e prodotti sanitari da Aziende sanitarie pubbliche della Regione</b>  | <b>-</b>                 | <b>-</b>        | <b>7</b>                 | <b>-</b>        |
| <b>BA0310</b> | <b>B.1.B) Acquisti di beni non sanitari</b>  | <b>2.335.352</b>         | <b>2.335</b>    | <b>3.138.517</b>         | <b>3.139</b>    |
| <b>BA0320</b> | <b>B.1.B.1) Prodotti alimentari</b>  | <b>845.119</b>           | <b>845</b>      | <b>901.272</b>           | <b>901</b>      |
| <b>BA0330</b> | <b>B.1.B.2) Materiali di guardaroba, di pulizia e di convivenza in genere</b>  | <b>369.779</b>           | <b>370</b>      | <b>331.525</b>           | <b>332</b>      |
| <b>BA0340</b> | <b>B.1.B.3) Combustibili, carburanti e lubrificanti</b>  | <b>152.715</b>           | <b>153</b>      | <b>200.028</b>           | <b>200</b>      |
| <b>BA0350</b> | <b>B.1.B.4) Supporti informatici e cancelleria</b>   | <b>664.465</b>           | <b>664</b>      | <b>1.198.240</b>         | <b>1.198</b>    |
| <b>BA0360</b> | <b>B.1.B.5) Materiale per la manutenzione</b>  | <b>27.204</b>            | <b>27</b>       | <b>41.658</b>            | <b>42</b>       |
| <b>BA0370</b> | <b>B.1.B.6) Altri beni e prodotti non sanitari</b>   | <b>276.050</b>           | <b>276</b>      | <b>465.794</b>           | <b>466</b>      |
| <b>BA0380</b> | <b>B.1.B.7) Beni e prodotti non sanitari da Aziende sanitarie pubbliche della Regione</b>  | <b>-</b>                 | <b>-</b>        | <b>-</b>                 | <b>-</b>        |
| <b>BA0390</b> | <b>B.2) Acquisti di servizi</b>  | <b>392.617.896</b>       | <b>392.618</b>  | <b>389.510.623</b>       | <b>389.511</b>  |
| <b>BA0400</b> | <b>B.2.A) Acquisti servizi sanitari</b>  | <b>335.534.332</b>       | <b>335.532</b>  | <b>337.529.663</b>       | <b>337.531</b>  |
| <b>BA0410</b> | <b>B.2.A.1) Acquisti servizi sanitari per medicina di base</b>   | <b>46.515.624</b>        | <b>46.515</b>   | <b>47.280.975</b>        | <b>47.280</b>   |
| <b>BA0420</b> | <b>B.2.A.1.1) - da convenzione</b>   | <b>46.120.681</b>        | <b>46.120</b>   | <b>46.824.483</b>        | <b>46.824</b>   |
| <b>BA0430</b> | <b>B.2.A.1.1.A) Costi per assistenza MMG</b>   | <b>30.366.226</b>        | <b>30.366</b>   | <b>31.090.961</b>        | <b>31.091</b>   |
| <b>BA0440</b> | <b>B.2.A.1.1.B) Costi per assistenza PLS</b>   | <b>7.498.901</b>         | <b>7.499</b>    | <b>7.321.132</b>         | <b>7.321</b>    |
| <b>BA0450</b> | <b>B.2.A.1.1.C) Costi per assistenza Continuità assistenziale</b>  | <b>6.549.090</b>         | <b>6.549</b>    | <b>6.712.472</b>         | <b>6.712</b>    |
| <b>BA0460</b> | <b>B.2.A.1.1.D) Altro (medicina dei servizi, psicologia, medici 118, ecc)</b>  | <b>1.706.464</b>         | <b>1.706</b>    | <b>1.699.918</b>         | <b>1.700</b>    |
| <b>BA0470</b> | <b>B.2.A.1.2) - da pubblico (Aziende sanitarie pubbliche della Regione) - Mobilità intraregionale</b>                              | <b>130.688</b>           | <b>131</b>      | <b>125.198</b>           | <b>125</b>      |
| <b>BA0480</b> | <b>B.2.A.1.3) - da pubblico (Aziende sanitarie pubbliche Extra regione) - Mobilità extraregionale</b>                              | <b>264.254</b>           | <b>264</b>      | <b>331.294</b>           | <b>331</b>      |
| <b>BA0490</b> | <b>B.2.A.2) Acquisti servizi sanitari per farmaceutica</b>   | <b>73.312.438</b>        | <b>73.312</b>   | <b>73.604.369</b>        | <b>73.605</b>   |
| <b>BA0500</b> | <b>B.2.A.2.1) - da convenzione</b>   | <b>71.706.135</b>        | <b>71.706</b>   | <b>71.912.175</b>        | <b>71.912</b>   |
| <b>BA0510</b> | <b>B.2.A.2.2) - da pubblico (Aziende sanitarie pubbliche della Regione) - Mobilità intraregionale</b>                              | <b>1.005.447</b>         | <b>1.006</b>    | <b>1.071.554</b>         | <b>1.072</b>    |
| <b>BA0520</b> | <b>B.2.A.2.3) - da pubblico (Extra regione)</b>  | <b>599.855</b>           | <b>600</b>      | <b>620.640</b>           | <b>621</b>      |
| <b>BA0530</b> | <b>B.2.A.3) Acquisti servizi sanitari per assistenza specialistica ambulatoriale</b>   | <b>26.756.723</b>        | <b>26.757</b>   | <b>26.773.091</b>        | <b>26.773</b>   |
| <b>BA0540</b> | <b>B.2.A.3.1) - da pubblico (Aziende sanitarie pubbliche della Regione)</b>  | <b>4.735.862</b>         | <b>4.736</b>    | <b>4.639.999</b>         | <b>4.640</b>    |
| <b>BA0550</b> | <b>B.2.A.3.2) - da pubblico (altri soggetti pubbl. della Regione)</b>  | <b>-</b>                 | <b>-</b>        | <b>-</b>                 | <b>-</b>        |
| <b>BA0560</b> | <b>B.2.A.3.3) - da pubblico (Extra regione)</b>  | <b>6.878.014</b>         | <b>6.878</b>    | <b>7.064.741</b>         | <b>7.065</b>    |
| <b>BA0570</b> | <b>B.2.A.3.4) - da privato - Medici SUMAI</b>  | <b>4.989.152</b>         | <b>4.989</b>    | <b>5.062.686</b>         | <b>5.063</b>    |
| <b>BA0580</b> | <b>B.2.A.3.5) - da privato</b>   | <b>9.954.842</b>         | <b>9.955</b>    | <b>9.804.170</b>         | <b>9.804</b>    |
| <b>BA0590</b> | <b>B.2.A.3.5.A) Servizi sanitari per assistenza specialistica da IRCCS privati e Policlinici privati</b>                           | <b>-</b>                 | <b>-</b>        | <b>-</b>                 | <b>-</b>        |
| <b>BA0600</b> | <b>B.2.A.3.5.B) Servizi sanitari per assistenza specialistica da Ospedali Classificati privati</b>                                 | <b>4.768</b>             | <b>5</b>        | <b>-</b>                 | <b>-</b>        |
| <b>BA0610</b> | <b>B.2.A.3.5.C) Servizi sanitari per assistenza specialistica da Case di Cura private</b>  | <b>4.623.224</b>         | <b>4.623</b>    | <b>4.316.671</b>         | <b>4.317</b>    |
| <b>BA0620</b> | <b>B.2.A.3.5.D) Servizi sanitari per assistenza specialistica da altri privati</b>   | <b>5.326.850</b>         | <b>5.327</b>    | <b>5.487.499</b>         | <b>5.487</b>    |
| <b>BA0630</b> | <b>B.2.A.3.6) - da privato per cittadini non residenti - Extra regione (mobilità attiva in compensazione)</b>                      | <b>198.832</b>           | <b>199</b>      | <b>201.495</b>           | <b>201</b>      |
| <b>BA0640</b> | <b>B.2.A.4) Acquisti servizi sanitari per assistenza riabilitativa</b>   | <b>27.466.359</b>        | <b>27.466</b>   | <b>25.720.823</b>        | <b>25.721</b>   |
| <b>BA0650</b> | <b>B.2.A.4.1) - da pubblico (Aziende sanitarie pubbliche della Regione)</b>  | <b>2.690.559</b>         | <b>2.691</b>    | <b>2.833.035</b>         | <b>2.833</b>    |
| <b>BA0660</b> | <b>B.2.A.4.2) - da pubblico (altri soggetti pubbl. della Regione)</b>  | <b>-</b>                 | <b>-</b>        | <b>-</b>                 | <b>-</b>        |
| <b>BA0670</b> | <b>B.2.A.4.3) - da pubblico (Extra regione) non soggetti a compensazione</b>   | <b>103.379</b>           | <b>103</b>      | <b>-</b>                 | <b>-</b>        |
| <b>BA0680</b> | <b>B.2.A.4.4) - da privato (Intraregionale)</b>  | <b>23.122.123</b>        | <b>23.122</b>   | <b>22.171.269</b>        | <b>22.171</b>   |
| <b>BA0690</b> | <b>B.2.A.4.5) - da privato (extraregionale)</b>  | <b>1.550.298</b>         | <b>1.550</b>    | <b>716.519</b>           | <b>717</b>      |
| <b>BA0700</b> | <b>B.2.A.5) Acquisti servizi sanitari per assistenza integrativa</b>   | <b>262.347</b>           | <b>262</b>      | <b>1.027.530</b>         | <b>1.028</b>    |
| <b>BA0710</b> | <b>B.2.A.5.1) - da pubblico (Aziende sanitarie pubbliche della Regione)</b>  | <b>-</b>                 | <b>-</b>        | <b>-</b>                 | <b>-</b>        |
| <b>BA0720</b> | <b>B.2.A.5.2) - da pubblico (altri soggetti pubbl. della Regione)</b>  | <b>-</b>                 | <b>-</b>        | <b>-</b>                 | <b>-</b>        |
| <b>BA0730</b> | <b>B.2.A.5.3) - da pubblico (Extra regione)</b>  | <b>-</b>                 | <b>-</b>        | <b>-</b>                 | <b>-</b>        |
| <b>BA0740</b> | <b>B.2.A.5.4) - da privato</b>   | <b>262.347</b>           | <b>262</b>      | <b>1.027.530</b>         | <b>1.028</b>    |
| <b>BA0750</b> | <b>B.2.A.6) Acquisti servizi sanitari per assistenza protesica</b>   | <b>9.803.024</b>         | <b>9.803</b>    | <b>9.618.108</b>         | <b>9.618</b>    |
| <b>BA0760</b> | <b>B.2.A.6.1) - da pubblico (Aziende sanitarie pubbliche della Regione)</b>  | <b>-</b>                 | <b>-</b>        | <b>-</b>                 | <b>-</b>        |
| <b>BA0770</b> | <b>B.2.A.6.2) - da pubblico (altri soggetti pubbl. della Regione)</b>  | <b>-</b>                 | <b>-</b>        | <b>-</b>                 | <b>-</b>        |
| <b>BA0780</b> | <b>B.2.A.6.3) - da pubblico (Extra regione)</b>  | <b>-</b>                 | <b>-</b>        | <b>-</b>                 | <b>-</b>        |
| <b>BA0790</b> | <b>B.2.A.6.4) - da privato</b>   | <b>9.803.024</b>         | <b>9.803</b>    | <b>9.618.108</b>         | <b>9.618</b>    |
| <b>BA0800</b> | <b>B.2.A.7) Acquisti servizi sanitari per assistenza ospedaliera</b>   | <b>92.704.859</b>        | <b>92.705</b>   | <b>101.276.983</b>       | <b>101.277</b>  |
| <b>BA0810</b> | <b>B.2.A.7.1) - da pubblico (Aziende sanitarie pubbliche della Regione)</b>  | <b>45.825.168</b>        | <b>45.825</b>   | <b>33.530.415</b>        | <b>33.530</b>   |
| <b>BA0820</b> | <b>B.2.A.7.2) - da pubblico (altri soggetti pubbl. della Regione)</b>  | <b>-</b>                 | <b>-</b>        | <b>-</b>                 | <b>-</b>        |
| <b>BA0830</b> | <b>B.2.A.7.3) - da pubblico (Extra regione)</b>  | <b>35.862.164</b>        | <b>35.862</b>   | <b>35.321.507</b>        | <b>35.322</b>   |
| <b>BA0840</b> | <b>B.2.A.7.4) - da privato</b>   | <b>9.420.658</b>         | <b>9.421</b>    | <b>26.945.492</b>        | <b>26.946</b>   |
| <b>BA0850</b> | <b>B.2.A.7.4.A) Servizi sanitari per assistenza ospedaliera da IRCCS privati e Policlinici privati</b>                             | <b>-</b>                 | <b>-</b>        | <b>-</b>                 | <b>-</b>        |
| <b>BA0860</b> | <b>B.2.A.7.4.B) Servizi sanitari per assistenza ospedaliera da Ospedali Classificati privati</b>                                   | <b>-</b>                 | <b>-</b>        | <b>-</b>                 | <b>-</b>        |
| <b>BA0870</b> | <b>B.2.A.7.4.C) Servizi sanitari per assistenza ospedaliera da Case di Cura private</b>  | <b>9.419.970</b>         | <b>9.420</b>    | <b>26.945.464</b>        | <b>26.945</b>   |
| <b>BA0880</b> | <b>B.2.A.7.4.D) Servizi sanitari per assistenza ospedaliera da altri privati</b>   | <b>688</b>               | <b>1</b>        | <b>1.028</b>             | <b>1</b>        |
| <b>BA0890</b> | <b>B.2.A.7.5) - da privato per cittadini non residenti - Extra regione (mobilità attiva in compensazione)</b>                      | <b>1.596.869</b>         | <b>1.597</b>    | <b>5.478.569</b>         | <b>5.479</b>    |
| <b>BA0900</b> | <b>B.2.A.8) Acquisto prestazioni di psichiatria residenziale e semiresidenziale</b>  | <b>11.434.513</b>        | <b>11.435</b>   | <b>9.909.452</b>         | <b>9.910</b>    |
| <b>BA0910</b> | <b>B.2.A.8.1) - da pubblico (Aziende sanitarie pubbliche della Regione)</b>  | <b>3.252.796</b>         | <b>3.253</b>    | <b>3.004.792</b>         | <b>3.005</b>    |
| <b>BA0920</b> | <b>B.2.A.8.2) - da pubblico (altri soggetti pubbl. della Regione)</b>  | <b>-</b>                 | <b>-</b>        | <b>-</b>                 | <b>-</b>        |
| <b>BA0930</b> | <b>B.2.A.8.3) - da pubblico (Extra regione) - non soggette a compensazione</b>   | <b>443.740</b>           | <b>444</b>      | <b>101.056</b>           | <b>101</b>      |
| <b>BA0940</b> | <b>B.2.A.8.4) - da privato (Intraregionale)</b>  | <b>6.121.422</b>         | <b>6.121</b>    | <b>5.324.951</b>         | <b>5.325</b>    |
| <b>BA0950</b> | <b>B.2.A.8.5) - da privato (extraregionale)</b>  | <b>1.616.554</b>         | <b>1.617</b>    | <b>1.478.712</b>         | <b>1.479</b>    |
| <b>BA0960</b> | <b>B.2.A.9) Acquisto prestazioni di distribuzione farmaci File F</b>   | <b>9.328.630</b>         | <b>9.328</b>    | <b>7.537.540</b>         | <b>7.537</b>    |
| <b>BA0970</b> | <b>B.2.A.9.1) - da pubblico (Aziende sanitarie pubbliche della Regione) - Mobilità intraregionale</b>                              | <b>7.812.456</b>         | <b>7.812</b>    | <b>6.141.190</b>         | <b>6.141</b>    |
| <b>BA0980</b> | <b>B.2.A.9.2) - da pubblico (altri soggetti pubbl. della Regione)</b>  | <b>-</b>                 | <b>-</b>        | <b>-</b>                 | <b>-</b>        |
| <b>BA0990</b> | <b>B.2.A.9.3) - da pubblico (Extra regione)</b>  | <b>1.516.174</b>         | <b>1.516</b>    | <b>1.396.350</b>         | <b>1.396</b>    |
| <b>BA1000</b> | <b>B.2.A.9.4) - da privato (Intraregionale)</b>  | <b>-</b>                 | <b>-</b>        | <b>-</b>                 | <b>-</b>        |
| <b>BA1010</b> | <b>B.2.A.9.5) - da privato (extraregionale)</b>  | <b>-</b>                 | <b>-</b>        | <b>-</b>                 | <b>-</b>        |
| <b>BA1020</b> | <b>B.2.A.9.6) - da privato per cittadini non residenti - Extra regione (mobilità attiva in compensazione)</b>                      | <b>-</b>                 | <b>-</b>        | <b>-</b>                 | <b>-</b>        |
| <b>BA1030</b> | <b>B.2.A.10) Acquisto prestazioni terminali in convenzione</b>   | <b>1.352.053</b>         | <b>1.352</b>    | <b>976.411</b>           | <b>977</b>      |
| <b>BA1040</b> | <b>B.2.A.10.1) - da pubblico (Aziende sanitarie pubbliche della Regione) - Mobilità intraregionale</b>                             | <b>690.234</b>           | <b>690</b>      | <b>665.907</b>           | <b>666</b>      |
| <b>BA1050</b> | <b>B.2.A.10.2) - da pubblico (altri soggetti pubbl. della Regione)</b>   | <b>-</b>                 | <b>-</b>        | <b>-</b>                 | <b>-</b>        |
| <b>BA1060</b> | <b>B.2.A.10.3) - da pubblico (Extra regione)</b>   | <b>661.820</b>           | <b>662</b>      | <b>310.504</b>           | <b>311</b>      |
| <b>BA1070</b> | <b>B.2.A.10.4) - da privato</b>  | <b>-</b>                 | <b>-</b>        | <b>-</b>                 | <b>-</b>        |
| <b>BA1080</b> | <b>B.2.A.10.5) - da privato per cittadini non residenti - Extra regione (mobilità attiva in compensazione)</b>                     | <b>-</b>                 | <b>-</b>        | <b>-</b>                 | <b>-</b>        |
| <b>BA1090</b> | <b>B.2.A.11) Acquisto prestazioni di trasporto sanitario</b>   | <b>4.153.892</b>         | <b>4.154</b>    | <b>3.890.505</b>         | <b>3.891</b>    |
| <b>BA1100</b> | <b>B.2.A.11.1) - da pubblico (Aziende sanitarie pubbliche della Regione) - Mobilità intraregionale</b>                             | <b>136.389</b>           | <b>136</b>      | <b>249.935</b>           | <b>250</b>      |
| <b>BA1110</b> | <b>B.2.A.11.2) - da pubblico (altri soggetti pubbl. della Regione)</b>   | <b>-</b>                 | <b>-</b>        | <b>-</b>                 | <b>-</b>        |
| <b>BA1120</b> | <b>B.2.A.11.3) - da pubblico (Extra regione)</b>   | <b>154.930</b>           | <b>155</b>      | <b>155.797</b>           | <b>156</b>      |
| <b>BA1130</b> | <b>B.2.A.11.4) - da privato</b>  | <b>3.862.572</b>         | <b>3.863</b>    | <b>3.484.772</b>         | <b>3.485</b>    |
| <b>BA1140</b> | <b>B.2.A.12) Acquisto prestazioni Socio-Sanitarie a rilevanza sanitaria</b>  | <b>23.010.473</b>        | <b>23.010</b>   | <b>21.011.050</b>        | <b>21.012</b>   |
| <b>BA1150</b> | <b>B.2.A.12.1) - da pubblico (Aziende sanitarie pubbliche della Regione) - Mobilità intraregionale</b>                             | <b>1.363.646</b>         | <b>1.364</b>    | <b>1.211.577</b>         | <b>1.212</b>    |
| <b>BA1160</b> | <b>B.2.A.12.2) - da pubblico (altri soggetti pubbl. della Regione)</b>   | <b>164.469</b>           | <b>164</b>      | <b>100.602</b>           | <b>101</b>      |
| <b>BA1170</b> | <b>B.2.A.12.3) - da pubblico (Extra regione) non soggette a compensazione</b>  | <b>-</b>                 | <b>-</b>        | <b>160.770</b>           | <b>161</b>      |
| <b>BA1180</b> | <b>B.2.A.12.4) - da privato (Intraregionale)</b>   | <b>19.268.337</b>        | <b>19.268</b>   | <b>17.546.847</b>        | <b>17.547</b>   |
| <b>BA1190</b> | <b>B.2.A.12.5) - da privato (extraregionale)</b>   | <b>2.214.021</b>         | <b>2.214</b>    | <b>1.991.254</b>         | <b>1.991</b>    |
| <b>BA1200</b> | <b>B.2.A.13) Compartecipazione al personale per att. libero-prof. (Intramoenia)</b>  | <b>3.355.221</b>         | <b>3.355</b>    | <b>2.898.188</b>         | <b>2.898</b>    |
| <b>BA1210</b> | <b>B.2.A.13.1) Compartecipazione al personale per att. libero professionale intramoenia - Area ospedaliera</b>                     | <b>3.353.909</b>         | <b>3.354</b>    | <b>2.851.437</b>         | <b>2.851</b>    |
| <b>BA1220</b> | <b>B.2.A.13.2) Compartecipazione al personale per att. libero professionale intramoenia - Area specialistica</b>                   | <b>-</b>                 | <b>-</b>        | <b>-</b>                 | <b>-</b>        |
| <b>BA1230</b> | <b>B.2.A.13.3) Compartecipazione al personale per att. libero professionale intramoenia - Area sanità pubblica</b>                 | <b>-</b>                 | <b>-</b>        | <b>-</b>                 | <b>-</b>        |
| <b>BA1240</b> | <b>B.2.A.13.4) Compartecipazione al personale per att. libero professionale intramoenia - Consulenze (ex art. 55 c.1 lett. c).</b> | <b>-</b>                 | <b>-</b>        | <b>-</b>                 | <b>-</b>        |

| CODICE | VOCE MODELLO CE  | Consuntivo 2016<br>- € - | Consuntivo 2016 | Consuntivo 2015<br>- € - | Consuntivo 2015 |
|--------|--|--------------------------|-----------------|--------------------------|-----------------|
| BA1250 | B.2.A.13.5) Compartecipazione al personale per att. libero professionale intramoenia - Consulenze (ex art. 55 c.1 lett. c).      | -                        | -               | -                        | -               |
| BA1260 | B.2.A.13.6) Compartecipazione al personale per att. libero professionale intramoenia - Altro                                     | 1.312                    | 1               | 46.751                   | 47              |
| BA1270 | B.2.A.13.7) Compartecipazione al personale per att. libero professionale intramoenia - Altro (Aziende sanitarie pubbliche)       | -                        | -               | -                        | -               |
| BA1280 | B.2.A.14) Rimborsi, assegni e contributi sanitari  | 645.616                  | 645             | 552.694                  | 552             |
| BA1290 | B.2.A.14.1) Contributi ad associazioni di volontariato   | 30.250                   | 30              | 30.250                   | 30              |
| BA1300 | B.2.A.14.2) Rimborsi per cure all'estero   | 102.179                  | 102             | 83.317                   | 83              |
| BA1310 | B.2.A.14.3) Contributi a società partecipate e/o enti dipendenti della Regione   | -                        | -               | -                        | -               |
| BA1320 | B.2.A.14.4) Contributo Legge 210/92  | -                        | -               | -                        | -               |
| BA1330 | B.2.A.14.5) Altri rimborsi, assegni e contributi   | 497.464                  | 497             | 439.127                  | 439             |
| BA1340 | B.2.A.14.6) Rimborsi, assegni e contributi v/Aziende sanitarie pubbliche della Regione   | 15.723                   | 16              | -                        | -               |
| BA1350 | B.2.A.15) Consulenze, Collaborazioni, Interinale e altre prestazioni di lavoro sanitarie e sociosanitarie                        | 5.222.641                | 5.223           | 5.021.804                | 5.022           |
| BA1360 | B.2.A.15.1) Consulenze sanitarie e sociosan. da Aziende sanitarie pubbliche della Regione  | 42.806                   | 43              | 6.969                    | 7               |
| BA1370 | B.2.A.15.2) Consulenze sanitarie e sociosan. da terzi - Altri soggetti pubblici  | 828.359                  | 828             | 482.753                  | 483             |
| BA1380 | B.2.A.15.3) Consulenze, Collaborazioni, Interinale e altre prestazioni di lavoro sanitarie e sociosan. da privato                | 4.351.476                | 4.352           | 4.460.422                | 4.460           |
| BA1390 | B.2.A.15.3.A) Consulenze sanitarie da privato - articolo 55, comma 2, CCNL 8 giugno 2000   | 137.066                  | 137             | 248.357                  | 248             |
| BA1400 | B.2.A.15.3.B) Altre consulenze sanitarie e sociosanitarie da privato   | 105.372                  | 105             | 27.532                   | 28              |
| BA1410 | B.2.A.15.3.C) Collaborazioni coordinate e continuative sanitarie e sociosan. da privato  | 2.546                    | 3               | 99.996                   | 100             |
| BA1420 | B.2.A.15.3.D) Indennità a personale universitario - area sanitaria   | 2.580.949                | 2.581           | 2.596.342                | 2.596           |
| BA1430 | B.2.A.15.3.E) Lavoro interinale - area sanitaria   | -                        | -               | -                        | -               |
| BA1440 | B.2.A.15.3.F) Altre collaborazioni e prestazioni di lavoro - area sanitaria  | 1.525.543                | 1.526           | 1.488.196                | 1.488           |
| BA1450 | B.2.A.15.4) Rimborsi oneri stipendiali del personale sanitario in comando  | -                        | -               | 71.661                   | 72              |
| BA1460 | B.2.A.15.4.A) Rimborsi oneri stipendiali personale sanitario in comando da Aziende sanitarie pubbliche della Regione             | -                        | -               | -                        | -               |
| BA1470 | B.2.A.15.4.B) Rimborsi oneri stipendiali personale sanitario in comando da Regioni, soggetti pubblici e da Università            | -                        | -               | 71.661                   | 72              |
| BA1480 | B.2.A.15.4.C) Rimborsi oneri stipendiali personale sanitario in comando da aziende di altre Regioni (Extraregione)               | -                        | -               | -                        | -               |
| BA1490 | B.2.A.16) Altri servizi sanitari e sociosanitari a rilevanza sanitaria   | 209.919                  | 210             | 430.140                  | 430             |
| BA1500 | B.2.A.16.1) Altri servizi sanitari e sociosanitari a rilevanza sanitaria da pubblico - Aziende sanitarie pubbliche della Regione | 34.895                   | 35              | 213.061                  | 213             |
| BA1510 | B.2.A.16.2) Altri servizi sanitari e sociosanitari a rilevanza sanitaria da pubblico - Altri soggetti pubblici della Regione     | -                        | -               | -                        | -               |
| BA1520 | B.2.A.16.3) Altri servizi sanitari e sociosanitari a rilevanza sanitaria da pubblico (Extraregione)                              | 106.130                  | 106             | 175.178                  | 173             |
| BA1530 | B.2.A.16.4) Altri servizi sanitari da privato  | 68.894                   | 69              | 43.901                   | 44              |
| BA1540 | B.2.A.16.5) Costi per servizi sanitari - Mobilità internazionale passiva   | -                        | -               | -                        | -               |
| BA1550 | B.2.A.17) Costi per differenziale tariffe TUC  | -                        | -               | -                        | -               |
| BA1560 | B.2.B) Acquisti di servizi non sanitari  | 57.083.564               | 57.086          | 51.980.960               | 51.980          |
| BA1570 | B.2.B.1) Servizi non sanitari  | 51.344.271               | 51.346          | 46.660.891               | 46.660          |
| BA1580 | B.2.B.1.1) Lavanderia  | 2.727.638                | 2.728           | 3.061.834                | 3.062           |
| BA1590 | B.2.B.1.2) Pulizia   | 6.902.147                | 6.902           | 6.811.046                | 6.811           |
| BA1600 | B.2.B.1.3) Mensa   | 1.571.228                | 1.571           | 2.325.850                | 2.326           |
| BA1610 | B.2.B.1.4) Riscaldamento   | 2.553.784                | 2.554           | 1.315.427                | 1.315           |
| BA1620 | B.2.B.1.5) Servizi di assistenza informatica   | 1.844.851                | 1.845           | 1.546.644                | 1.547           |
| BA1630 | B.2.B.1.6) Servizi trasporti (non sanitari)  | 2.312                    | 2               | 3.226                    | 3               |
| BA1640 | B.2.B.1.7) Smaltimento rifiuti   | 1.500.298                | 1.500           | 1.857.670                | 1.858           |
| BA1650 | B.2.B.1.8) Utenze telefoniche  | 418.884                  | 419             | 1.380.436                | 1.380           |
| BA1660 | B.2.B.1.9) Utenze elettriche   | 9.381.535                | 9.382           | 7.286.489                | 7.286           |
| BA1670 | B.2.B.1.10) Altre utenze   | 450.693                  | 451             | 859.203                  | 859             |
| BA1680 | B.2.B.1.11) Premi di assicurazione   | 6.841.062                | 6.842           | 6.055.517                | 6.055           |
| BA1690 | B.2.B.1.11.A) Premi di assicurazione - R.C. Professionale  | 6.181.500                | 6.182           | 5.384.468                | 5.384           |
| BA1700 | B.2.B.1.11.B) Premi di assicurazione - Altri premi assicurativi  | 659.562                  | 660             | 671.051                  | 671             |
| BA1710 | B.2.B.1.12) Altri servizi non sanitari   | 17.149.839               | 17.150          | 14.177.550               | 14.178          |
| BA1720 | B.2.B.1.12.A) Altri servizi non sanitari da pubblico (Aziende sanitarie pubbliche della Regione)                                 | -                        | -               | -                        | -               |
| BA1730 | B.2.B.1.12.B) Altri servizi non sanitari da altri soggetti pubblici  | -                        | -               | -                        | -               |
| BA1740 | B.2.B.1.12.C) Altri servizi non sanitari da privato  | 17.149.839               | 17.150          | 14.177.550               | 14.178          |
| BA1750 | B.2.B.2) Consulenze, Collaborazioni, Interinale e altre prestazioni di lavoro non sanitarie                                      | 4.929.401                | 4.930           | 3.911.427                | 3.912           |
| BA1760 | B.2.B.2.1) Consulenze non sanitarie da Aziende sanitarie pubbliche della Regione   | -                        | -               | -                        | -               |
| BA1770 | B.2.B.2.2) Consulenze non sanitarie da Terzi - Altri soggetti pubblici   | 35.041                   | 35              | -                        | -               |
| BA1780 | B.2.B.2.3) Consulenze, Collaborazioni, Interinale e altre prestazioni di lavoro non sanitarie da privato                         | 4.894.361                | 4.895           | 3.911.427                | 3.912           |
| BA1790 | B.2.B.2.3.A) Consulenze non sanitarie da privato   | 161.858                  | 162             | 58.875                   | 59              |
| BA1800 | B.2.B.2.3.B) Collaborazioni coordinate e continuative non sanitarie da privato   | 182                      | -               | 4.205                    | 4               |
| BA1810 | B.2.B.2.3.C) Indennità a personale universitario - area non sanitaria  | -                        | -               | -                        | -               |
| BA1820 | B.2.B.2.3.D) Lavoro interinale - area non sanitaria  | 3.303.587                | 3.304           | 2.699.765                | 2.700           |
| BA1830 | B.2.B.2.3.E) Altre collaborazioni e prestazioni di lavoro - area non sanitaria   | 1.428.733                | 1.429           | 1.148.582                | 1.149           |
| BA1840 | B.2.B.2.4) Rimborsi oneri stipendiali del personale non sanitario in comando   | -                        | -               | -                        | -               |
| BA1850 | B.2.B.2.4.A) Rimborsi oneri stipendiali personale non sanitario in comando da Aziende sanitarie pubbliche della Regione          | -                        | -               | -                        | -               |
| BA1860 | B.2.B.2.4.B) Rimborsi oneri stipendiali personale non sanitario in comando da Regione, soggetti pubblici e da Università         | -                        | -               | -                        | -               |
| BA1870 | B.2.B.2.4.C) Rimborsi oneri stipendiali personale non sanitario in comando da aziende di altre Regioni (Extraregione)            | -                        | -               | -                        | -               |
| BA1880 | B.2.B.3) Formazione (esternalizzata e non)   | 809.892                  | 810             | 1.408.642                | 1.408           |
| BA1890 | B.2.B.3.1) Formazione (esternalizzata e non) da pubblico   | -                        | -               | 2.325                    | 2               |
| BA1900 | B.2.B.3.2) Formazione (esternalizzata e non) da privato  | 809.892                  | 810             | 1.406.316                | 1.406           |
| BA1910 | B.3) Manutenzione e riparazione (ordinaria esternalizzata)   | 17.436.132               | 17.436          | 17.209.036               | 17.209          |
| BA1920 | B.3.A) Manutenzione e riparazione ai fabbricati e loro pertinenze  | 905.367                  | 905             | 2.179.770                | 2.174           |
| BA1930 | B.3.B) Manutenzione e riparazione agli impianti e macchinari   | 2.967.766                | 2.968           | 382.468                  | 382             |
| BA1940 | B.3.C) Manutenzione e riparazione alle attrezzature sanitarie e scientifiche   | 5.628.322                | 5.628           | 6.149.932                | 6.150           |
| BA1950 | B.3.D) Manutenzione e riparazione ai mobili e arredi   | 2.236                    | 2               | 5.539                    | 6               |
| BA1960 | B.3.E) Manutenzione e riparazione agli automezzi   | 609                      | 1               | 18.290                   | 18              |
| BA1970 | B.3.F) Altre manutenzioni e riparazioni  | 7.931.832                | 7.932           | 8.179.036                | 8.179           |
| BA1980 | B.3.G) Manutenzioni e riparazioni da Aziende sanitarie pubbliche della Regione   | -                        | -               | -                        | -               |
| BA1990 | B.4) Godimento di beni di terzi  | 5.709.325                | 5.710           | 5.442.034                | 5.442           |
| BA2000 | B.4.A) Fitti passivi   | 242.667                  | 243             | 290.757                  | 291             |
| BA2010 | B.4.B) Canoni di noleggio  | 5.303.022                | 5.303           | 5.005.365                | 5.005           |
| BA2020 | B.4.B.1) Canoni di noleggio - area sanitaria   | 4.709.580                | 4.710           | 4.530.192                | 4.530           |
| BA2030 | B.4.B.2) Canoni di noleggio - area non sanitaria   | 593.442                  | 593             | 475.173                  | 475             |
| BA2040 | B.4.C) Canoni di leasing   | 163.636                  | 164             | 145.912                  | 146             |
| BA2050 | B.4.C.1) Canoni di leasing - area sanitaria  | 163.636                  | 164             | 145.912                  | 146             |
| BA2060 | B.4.C.2) Canoni di leasing - area non sanitaria  | -                        | -               | -                        | -               |
| BA2070 | B.4.D) Locazioni e noleggi da Aziende sanitarie pubbliche della Regione  | -                        | -               | -                        | -               |
| BA2080 | Totale Costo del personale   | 233.576.556              | 233.576         | 235.695.280              | 235.697         |
| BA2090 | B.5) Personale del ruolo sanitario   | 198.393.701              | 198.393         | 199.367.211              | 199.368         |
| BA2100 | B.5.A) Costo del personale dirigente ruolo sanitario   | 102.534.452              | 102.534         | 102.799.516              | 102.800         |
| BA2110 | B.5.A.1) Costo del personale dirigente medico  | 95.922.215               | 95.922          | 96.201.851               | 96.202          |
| BA2120 | B.5.A.1.1) Costo del personale dirigente medico - tempo indeterminato  | 92.023.338               | 92.023          | 91.296.821               | 91.297          |
| BA2130 | B.5.A.1.2) Costo del personale dirigente medico - tempo determinato  | 3.898.877                | 3.899           | 4.995.029                | 4.995           |
| BA2140 | B.5.A.1.3) Costo del personale dirigente medico - altro  | -                        | -               | -                        | -               |
| BA2150 | B.5.A.2) Costo del personale dirigente non medico  | 6.612.238                | 6.612           | 6.507.665                | 6.508           |
| BA2160 | B.5.A.2.1) Costo del personale dirigente non medico - tempo indeterminato  | 5.662.765                | 5.663           | 5.271.799                | 5.272           |
| BA2170 | B.5.A.2.2) Costo del personale dirigente non medico - tempo determinato  | 949.473                  | 949             | 1.235.866                | 1.236           |
| BA2180 | B.5.A.2.3) Costo del personale dirigente non medico - altro  | -                        | -               | -                        | -               |
| BA2190 | B.5.B) Costo del personale comparto ruolo sanitario  | 95.859.248               | 95.859          | 96.567.705               | 96.568          |
| BA2200 | B.5.B.1) Costo del personale comparto ruolo sanitario - tempo indeterminato  | 95.025.277               | 95.025          | 95.188.894               | 95.189          |
| BA2210 | B.5.B.2) Costo del personale comparto ruolo sanitario - tempo determinato  | 761.424                  | 761             | 1.337.570                | 1.338           |
| BA2220 | B.5.B.3) Costo del personale comparto ruolo sanitario - altro  | 72.547                   | 73              | 41.241                   | 41              |
| BA2230 | B.6) Personale del ruolo professionale   | 335.727                  | 336             | 358.201                  | 358             |
| BA2240 | B.6.A) Costo del personale dirigente ruolo professionale   | 335.727                  | 336             | 358.201                  | 358             |
| BA2250 | B.6.A.1) Costo del personale dirigente ruolo professionale - tempo indeterminato   | 290.003                  | 290             | 322.806                  | 323             |
| BA2260 | B.6.A.2) Costo del personale dirigente ruolo professionale - tempo determinato   | 45.724                   | 46              | 35.396                   | 35              |
| BA2270 | B.6.A.3) Costo del personale dirigente ruolo professionale - altro   | -                        | -               | -                        | -               |
| BA2280 | B.6.B) Costo del personale comparto ruolo professionale  | -                        | -               | -                        | -               |
| BA2290 | B.6.B.1) Costo del personale comparto ruolo professionale - tempo indeterminato  | -                        | -               | -                        | -               |
| BA2300 | B.6.B.2) Costo del personale comparto ruolo professionale - tempo determinato  | -                        | -               | -                        | -               |
| BA2310 | B.6.B.3) Costo del personale comparto ruolo professionale - altro  | -                        | -               | -                        | -               |
| BA2320 | B.7) Personale del ruolo tecnico   | 20.884.949               | 20.885          | 21.639.476               | 21.639          |
| BA2330 | B.7.A) Costo del personale dirigente ruolo tecnico   | 392.354                  | 392             | 375.809                  | 376             |
| BA2340 | B.7.A.1) Costo del personale dirigente ruolo tecnico - tempo indeterminato   | 392.354                  | 392             | 374.844                  | 375             |
| BA2350 | B.7.A.2) Costo del personale dirigente ruolo tecnico - tempo determinato   | -                        | -               | 965                      | 1               |
| BA2360 | B.7.A.3) Costo del personale dirigente ruolo tecnico - altro   | -                        | -               | -                        | -               |
| BA2370 | B.7.B) Costo del personale comparto ruolo tecnico  | 20.492.595               | 20.493          | 21.263.667               | 21.263          |

| CODICE | VOCE MODELLO CE  | Consuntivo 2016<br>- € - | Consuntivo 2016 | Consuntivo 2015<br>- € - | Consuntivo 2015 |
|--------|--|--------------------------|-----------------|--------------------------|-----------------|
| BA2380 | B.7.B.1) Costo del personale comparto ruolo tecnico - tempo indeterminato                                    | 20.401.591               | 20.402          | 21.181.234               | 21.181          |
| BA2390 | B.7.B.2) Costo del personale comparto ruolo tecnico - tempo determinato                                      | 91.003                   | 91              | 82.433                   | 82              |
| BA2400 | B.7.B.3) Costo del personale comparto ruolo tecnico - altro  | -                        | -               | -                        | -               |
| BA2410 | B.8) Personale del ruolo amministrativo  | 13.962.180               | 13.962          | 14.330.382               | 14.332          |
| BA2420 | B.8.A) Costo del personale dirigente ruolo amministrativo  | 1.285.855                | 1.286           | 1.323.219                | 1.324           |
| BA2430 | B.8.A.1) Costo del personale dirigente ruolo amministrativo - tempo indeterminato                            | 884.551                  | 885             | 912.703                  | 913             |
| BA2440 | B.8.A.2) Costo del personale dirigente ruolo amministrativo - tempo determinato                              | 401.304                  | 401             | 410.516                  | 411             |
| BA2450 | B.8.A.3) Costo del personale dirigente ruolo amministrativo - altro  | -                        | -               | -                        | -               |
| BA2460 | B.8.B) Costo del personale comparto ruolo amministrativo   | 12.676.324               | 12.676          | 13.007.163               | 13.008          |
| BA2470 | B.8.B.1) Costo del personale comparto ruolo amministrativo - tempo indeterminato                             | 12.626.251               | 12.626          | 12.961.707               | 12.962          |
| BA2480 | B.8.B.2) Costo del personale comparto ruolo amministrativo - tempo determinato                               | 48.064                   | 48              | 19.524                   | 20              |
| BA2490 | B.8.B.3) Costo del personale comparto ruolo amministrativo - altro   | 2.009                    | 2               | 25.932                   | 26              |
| BA2500 | B.9) Oneri diversi di gestione   | 2.283.643                | 2.284           | 2.965.602                | 2.965           |
| BA2510 | B.9.A) Imposte e tasse (escluso IRAP e IRES)   | 974.037                  | 974             | 1.585.381                | 1.585           |
| BA2520 | B.9.B) Perdite su crediti  | -                        | -               | -                        | -               |
| BA2530 | B.9.C) Altri oneri diversi di gestione   | 1.309.606                | 1.310           | 1.380.221                | 1.380           |
| BA2540 | B.9.C.1) Indennità, rimborso spese e oneri sociali per gli Organi Direttivi e Collegio Sindacale             | 1.167.855                | 1.168           | 1.264.699                | 1.265           |
| BA2550 | B.9.C.2) Altri oneri diversi di gestione   | 141.551                  | 142             | 115.521                  | 115             |
| BA2560 | <b>Totale Ammortamenti</b>   | <b>15.568.450</b>        | <b>15.568</b>   | <b>14.328.342</b>        | <b>14.328</b>   |
| BA2570 | B.10) Ammortamenti delle immobilizzazioni immateriali  | 28.411                   | 28              | 24.248                   | 24              |
| BA2580 | B.11) Ammortamenti delle immobilizzazioni materiali  | 15.540.039               | 15.540          | 14.304.094               | 14.304          |
| BA2590 | B.12) Ammortamento del fabbricati  | 8.152.705                | 8.153           | 7.857.778                | 7.858           |
| BA2600 | B.12.A) Ammortamenti fabbricati non strumentali (disponibili)  | -                        | -               | -                        | -               |
| BA2610 | B.12.B) Ammortamenti fabbricati strumentali (indisponibili)  | 8.152.705                | 8.153           | 7.857.778                | 7.858           |
| BA2620 | B.13) Ammortamenti delle altre immobilizzazioni materiali  | 7.387.334                | 7.387           | 6.446.316                | 6.446           |
| BA2630 | B.14) Svalutazione delle immobilizzazioni e dei crediti  | -                        | -               | -                        | -               |
| BA2640 | B.14.A) Svalutazione delle immobilizzazioni immateriali e materiali  | -                        | -               | -                        | -               |
| BA2650 | B.14.B) Svalutazione dei crediti   | -                        | -               | -                        | -               |
| BA2660 | B.15) Variazione delle rimanenze   | 1.009.237                | 1.009           | -5.107.750               | -5.108          |
| BA2670 | B.15.A) Variazione rimanenze sanitarie   | 609.186                  | 609             | -4.904.632               | -4.905          |
| BA2680 | B.15.B) Variazione rimanenze non sanitarie   | 200.051                  | 200             | -203.118                 | -203            |
| BA2690 | B.16) Accantonamenti dell'esercizio  | 19.354.689               | 19.354          | 19.398.725               | 19.399          |
| BA2700 | B.16.A) Accantonamenti per rischi  | 9.905.785                | 9.906           | 10.478.730               | 10.478          |
| BA2710 | B.16.A.1) Accantonamenti per cause civili ed oneri processuali   | 2.589.879                | 2.590           | 5.534.308                | 5.534           |
| BA2720 | B.16.A.2) Accantonamenti per contenzioso personale dipendente  | 886.566                  | 887             | 918.468                  | 918             |
| BA2730 | B.16.A.3) Accantonamenti per rischi connessi all'acquisto di prestazioni sanitarie da privato                | 1.000.000                | 1.000           | -                        | -               |
| BA2740 | B.16.A.4) Accantonamenti per copertura diretta dei rischi (autopassicurazione)                               | 5.429.340                | 5.429           | 4.025.953                | 4.026           |
| BA2750 | B.16.A.5) Altri accantonamenti per rischi  | 303.000                  | 303             | 317.760                  | 318             |
| BA2760 | B.16.B) Accantonamenti per premio di operosità (SUMAI)   | 5.294.793                | 5.295           | 4.647.790                | 4.648           |
| BA2770 | B.16.C) Accantonamenti per quote inutilizzate di contributi vincolati  | 5.294.793                | 5.295           | 4.647.790                | 4.648           |
| BA2780 | B.16.C.1) Accantonamenti per quote inutilizzate contributi da Regione e Prov. Aut. per quota F.S. vincolato  | -                        | -               | -                        | -               |
| BA2790 | B.16.C.2) Accantonamenti per quote inutilizzate contributi da soggetti pubblici (extra fondo) vincolati      | -                        | -               | -                        | -               |
| BA2800 | B.16.C.3) Accantonamenti per quote inutilizzate contributi da soggetti pubblici per ricerca                  | -                        | -               | -                        | -               |
| BA2810 | B.16.C.4) Accantonamenti per quote inutilizzate contributi vincolati da privati                              | -                        | -               | -                        | -               |
| BA2820 | B.16.D) Altri accantonamenti   | 3.851.110                | 3.850           | 3.954.446                | 3.955           |
| BA2830 | B.16.D.1) Accantonamenti per interessi di mora   | -                        | -               | 1.782.551                | 1.783           |
| BA2840 | B.16.D.2) Acc. Rinnovi convenzioni MMG/PLS/MCA   | 529.092                  | 529             | 340.424                  | 340             |
| BA2850 | B.16.D.3) Acc. Rinnovi convenzioni Medici Sumai  | 55.112                   | 55              | 34.725                   | 35              |
| BA2860 | B.16.D.4) Acc. Rinnovi contratti: dirigenza medica   | 385.167                  | 385             | -                        | -               |
| BA2870 | B.16.D.5) Acc. Rinnovi contratti: dirigenza non medica   | 34.260                   | 34              | -                        | -               |
| BA2880 | B.16.D.6) Acc. Rinnovi contratti: comparto   | 523.351                  | 523             | -                        | -               |
| BA2890 | B.16.D.7) Altri accantonamenti   | 2.324.125                | 2.324           | 1.786.746                | 1.787           |
| BZ9999 | <b>Totale costi della produzione (B)</b>   | <b>815.148.798</b>       | <b>815.146</b>  | <b>812.037.793</b>       | <b>812.038</b>  |
| C)     | <b>Proventi e oneri finanziari</b>   | -                        | -               | -                        | -               |
| CA0010 | C.1) Interessi attivi  | 28.232                   | 28              | 1.371                    | 1               |
| CA0020 | C.1.A) Interessi attivi su c/tesoreria unica   | 56                       | -               | 63                       | -               |
| CA0030 | C.1.B) Interessi attivi su c/c postali e bancari   | 461                      | -               | 1.308                    | 1               |
| CA0040 | C.1.C) Altri interessi attivi  | 27.716                   | 28              | -                        | -               |
| CA0050 | C.2) Altri proventi  | -                        | -               | 4                        | -               |
| CA0060 | C.2.A) Proventi da partecipazioni  | -                        | -               | -                        | -               |
| CA0070 | C.2.B) Proventi finanziari da crediti iscritti nelle immobilizzazioni  | -                        | -               | 4                        | -               |
| CA0080 | C.2.C) Proventi finanziari da titoli iscritti nelle immobilizzazioni   | -                        | -               | -                        | -               |
| CA0090 | C.2.D) Altri proventi finanziari diversi dai precedenti  | -                        | -               | -                        | -               |
| CA0100 | C.2.E) Utili su cambi  | -                        | -               | -                        | -               |
| CA0110 | C.3) Interessi passivi   | 369.131                  | 369             | 474.389                  | 474             |
| CA0120 | C.3.A) Interessi passivi su anticipazioni di cassa   | -                        | -               | -                        | -               |
| CA0130 | C.3.B) Interessi passivi su mutui  | -                        | -               | -                        | -               |
| CA0140 | C.3.C) Altri interessi passivi   | 369.131                  | 369             | 474.389                  | 474             |
| CA0150 | C.4) Altri oneri   | 187.342                  | 187             | 36.765                   | 37              |
| CA0160 | C.4.A) Altri oneri finanziari  | 187.342                  | 187             | 36.765                   | 37              |
| CA0170 | C.4.B) Perdite su cambi  | -                        | -               | -                        | -               |
| CZ9999 | <b>Totale proventi e oneri finanziari (C)</b>  | <b>-528.241</b>          | <b>-528</b>     | <b>-509.778</b>          | <b>-510</b>     |
| D)     | <b>Rettifiche di valore di attività finanziarie</b>  | -                        | -               | -                        | -               |
| DA0010 | D.1) Rivalutazioni   | -                        | -               | -                        | -               |
| DA0020 | D.2) Svalutazioni  | -                        | -               | -                        | -               |
| DZ9999 | <b>Totale rettifiche di valore di attività finanziarie (D)</b>   | <b>-</b>                 | <b>-</b>        | <b>-</b>                 | <b>-</b>        |
| E)     | <b>Proventi e oneri straordinari</b>   | -                        | -               | -                        | -               |
| EA0010 | E.1) Proventi straordinari   | 46.039.760               | 46.039          | 14.388.672               | 14.388          |
| EA0020 | E.1.A) Plusvalenze   | -                        | -               | -                        | -               |
| EA0030 | E.1.B) Altri proventi straordinari   | 46.039.760               | 46.039          | 14.388.672               | 14.388          |
| EA0040 | E.1.B.1) Proventi da donazioni e liberalità diverse  | -                        | -               | -                        | -               |
| EA0050 | E.1.B.2) Sopravvenienze attive   | 12.713.932               | 12.713          | 6.282.872                | 6.283           |
| EA0060 | E.1.B.2.1) Sopravvenienze attive v/Aziende sanitarie pubbliche della Regione                                 | 45.476                   | 46              | 144.231                  | 144             |
| EA0070 | E.1.B.2.2) Sopravvenienze attive v/terzi   | 12.668.457               | 12.668          | 6.138.641                | 6.139           |
| EA0080 | E.1.B.2.2.A) Sopravvenienze attive v/terzi relative alla mobilità extraregionale                             | -                        | -               | -                        | -               |
| EA0090 | E.1.B.2.2.B) Sopravvenienze attive v/terzi relative al personale   | 272                      | -               | 1.610.062                | 1.610           |
| EA0100 | E.1.B.2.2.C) Sopravvenienze attive v/terzi relative alle convenzioni con medici di base                      | -                        | -               | -                        | -               |
| EA0110 | E.1.B.2.2.D) Sopravvenienze attive v/terzi relative alle convenzioni per la specialistica                    | -                        | -               | -                        | -               |
| EA0120 | E.1.B.2.2.E) Sopravvenienze attive v/terzi relative all'acquisto prestaz. sanitarie da operatori accreditati | 5.101.222                | 5.101           | 702.902                  | 703             |
| EA0130 | E.1.B.2.2.F) Sopravvenienze attive v/terzi relative all'acquisto di beni e servizi                           | 1.653.264                | 1.653           | 2.570.114                | 2.570           |
| EA0140 | E.1.B.2.2.G) Altre sopravvenienze attive v/terzi   | 5.913.680                | 5.914           | 1.255.563                | 1.255           |
| EA0150 | E.1.B.3) Insussistenze attive  | 33.325.827               | 33.326          | 8.105.800                | 8.105           |
| EA0160 | E.1.B.3.1) Insussistenze attive v/Aziende sanitarie pubbliche della Regione                                  | -                        | -               | 1.219                    | 2               |
| EA0170 | E.1.B.3.2) Insussistenze attive v/terzi  | 33.325.827               | 33.326          | 8.104.580                | 8.103           |
| EA0180 | E.1.B.3.2.A) Insussistenze attive v/terzi relative alla mobilità extraregionale                              | -                        | -               | -                        | -               |
| EA0190 | E.1.B.3.2.B) Insussistenze attive v/terzi relative al personale  | -                        | -               | -                        | -               |
| EA0200 | E.1.B.3.2.C) Insussistenze attive v/terzi relative alle convenzioni con medici di base                       | -                        | -               | -                        | -               |
| EA0210 | E.1.B.3.2.D) Insussistenze attive v/terzi relative alle convenzioni per la specialistica                     | -                        | -               | -                        | -               |
| EA0220 | E.1.B.3.2.E) Insussistenze attive v/terzi relative all'acquisto prestaz. sanitarie da operatori accreditati  | 21.043.381               | 21.043          | 7.982.255                | 7.982           |
| EA0230 | E.1.B.3.2.F) Insussistenze attive v/terzi relative all'acquisto di beni e servizi                            | 4.466.941                | 4.467           | 119.364                  | 119             |
| EA0240 | E.1.B.3.2.G) Altre insussistenze attive v/terzi  | 7.815.505                | 7.816           | 2.462                    | 2               |
| EA0250 | E.1.B.4) Altri proventi straordinari   | -                        | -               | -                        | -               |
| EA0260 | E.2) Oneri straordinari  | 34.426.310               | 34.426          | 16.305.225               | 16.305          |
| EA0270 | E.2.A) Minusvalenze  | -                        | -               | -                        | -               |
| EA0280 | E.2.B) Altri oneri straordinari  | 34.426.310               | 34.426          | 16.305.225               | 16.305          |
| EA0290 | E.2.B.1) Oneri tributari da esercizi precedenti  | -                        | -               | -                        | -               |
| EA0300 | E.2.B.2) Oneri da cause civili ed oneri processuali  | -                        | -               | -                        | -               |
| EA0310 | E.2.B.3) Sopravvenienze passive  | 21.312.355               | 21.312          | 13.079.999               | 13.081          |
| EA0320 | E.2.B.3.1) Sopravvenienze passive v/Aziende sanitarie pubbliche della Regione                                | 4.046.348                | 4.047           | 2.393.479                | 2.394           |
| EA0330 | E.2.B.3.1.A) Sopravvenienze passive v/Aziende sanitarie pubbliche relative alla mobilità intraregionale      | 3.959.771                | 3.960           | 1.421.854                | 1.422           |
| EA0340 | E.2.B.3.1.B) Altre sopravvenienze passive v/Aziende sanitarie pubbliche della Regione                        | 86.577                   | 87              | 971.625                  | 972             |
| EA0350 | E.2.B.3.2) Sopravvenienze passive v/terzi  | 17.266.007               | 17.265          | 10.686.520               | 10.687          |
| EA0360 | E.2.B.3.2.A) Sopravvenienze passive v/terzi relative alla mobilità extraregionale                            | -                        | -               | -                        | -               |

| CODICE | VOCE MODELLO CE   | Consuntivo 2016<br>- € - | Consuntivo 2016 | Consuntivo 2015<br>- € - | Consuntivo 2015 |
|--------|---|--------------------------|-----------------|--------------------------|-----------------|
| EA0370 | E.2.B.3.2.B) Sopravvenienze passive v/terzi relative al personale   | 44.455                   | 44              | -                        | -               |
| EA0380 | E.2.B.3.2.B.1) Soprav. passive v/terzi relative al personale - dirigenza medica                               | 23.974                   | 24              | -                        | -               |
| EA0390 | E.2.B.3.2.B.2) Soprav. passive v/terzi relative al personale - dirigenza non medica                           | -                        | -               | -                        | -               |
| EA0400 | E.2.B.3.2.B.3) Soprav. passive v/terzi relative al personale - comparto                                       | 20.481                   | 20              | -                        | -               |
| EA0410 | E.2.B.3.2.C) Sopravvenienze passive v/terzi relative alle convenzioni con medici di base                      | 9.458.801                | 9.459           | 4.977                    | 5               |
| EA0420 | E.2.B.3.2.D) Sopravvenienze passive v/terzi relative alle convenzioni per la specialistica                    | -                        | -               | -                        | -               |
| EA0430 | E.2.B.3.2.E) Sopravvenienze passive v/terzi relative all'acquisto prestaz. sanitarie da operatori accreditati | 3.480.395                | 3.480           | 336.627                  | 337             |
| EA0440 | E.2.B.3.2.F) Sopravvenienze passive v/terzi relative all'acquisto di beni e servizi                           | 4.018.927                | 4.019           | 8.265.207                | 8.265           |
| EA0450 | E.2.B.3.2.G) Altre sopravvenienze passive v/terzi   | 263.428                  | 263             | 2.079.709                | 2.080           |
| EA0460 | E.2.B.4) Insussistenze passive  | 13.113.895               | 13.114          | 3.224.933                | 3.224           |
| EA0470 | E.2.B.4.1) Insussistenze passive v/Aziende sanitarie pubbliche della Regione                                  | -                        | -               | 1.810.270                | 1.810           |
| EA0480 | E.2.B.4.2) Insussistenze passive v/terzi  | 13.113.895               | 13.114          | 1.414.664                | 1.414           |
| EA0490 | E.2.B.4.2.A) Insussistenze passive v/terzi relative alla mobilità extraregionale                              | -                        | -               | -                        | -               |
| EA0500 | E.2.B.4.2.B) Insussistenze passive v/terzi relative al personale  | -                        | -               | -                        | -               |
| EA0510 | E.2.B.4.2.C) Insussistenze passive v/terzi relative alle convenzioni con medici di base                       | -                        | -               | -                        | -               |
| EA0520 | E.2.B.4.2.D) Insussistenze passive v/terzi relative alle convenzioni per la specialistica                     | -                        | -               | -                        | -               |
| EA0530 | E.2.B.4.2.E) Insussistenze passive v/terzi relative all'acquisto prestaz. sanitarie da operatori accreditati  | 7.121.231                | 7.121           | 6.169                    | 6               |
| EA0540 | E.2.B.4.2.F) Insussistenze passive v/terzi relative all'acquisto di beni e servizi                            | 492.763                  | 493             | 1.408.205                | 1.408           |
| EA0550 | E.2.B.4.2.G) Altre insussistenze passive v/terzi  | 5.499.901                | 5.500           | 290                      | -               |
| EA0560 | E.2.B.5) Altri oneri straordinari   | 60                       | -               | 292                      | -               |
| EZ9999 | Totale proventi e oneri straordinari (E)  | 11.613.450               | 11.613          | -1.916.553               | -1.917          |
| XA0000 | Risultato prima delle imposte (A - B +/- C +/- D +/- E)   | -8.361.180               | -8.360          | -16.205.275              | -16.205         |
|        | Imposte e tasse   | -                        | -               | -                        | -               |
| YA0010 | Y.1) IRAP   | 17.010.607               | 17.012          | 17.311.592               | 17.312          |
| YA0020 | Y.1.A) IRAP relativa a personale dipendente   | 15.679.416               | 15.679          | 16.112.259               | 16.112          |
| YA0030 | Y.1.B) IRAP relativa a collaboratori e personale assimilato a lavoro dipendente                               | 1.092.551                | 1.093           | 938.590                  | 939             |
| YA0040 | Y.1.C) IRAP relativa ad attività di libera professione (Intramoenia)  | 238.639                  | 240             | 260.744                  | 261             |
| YA0050 | Y.1.D) IRAP relativa ad attività commerciale  | -                        | -               | -                        | -               |
| YA0060 | Y.2) IRES   | 388.849                  | 389             | 333.144                  | 333             |
| YA0070 | Y.2.A) IRES su attività istituzionale   | 388.849                  | 389             | 333.144                  | 333             |
| YA0080 | Y.2.B) IRES su attività commerciale   | -                        | -               | -                        | -               |
| YA0090 | Y.3) Accantonamento a F.do Imposte (Accertamenti, condoni, ecc.)  | -                        | -               | -                        | -               |
| YZ9999 | Totale imposte e tasse  | 17.399.456               | 17.401          | 17.644.736               | 17.645          |
| ZZ9999 | RISULTATO DI ESERCIZIO  | -25.760.636              | -25.761         | -33.850.011              | -33.850         |

Tab. 70 – Consistenza e movimentazione dei fondi del personale

|   | IMPORTO FONDO<br>AL 31/12/2010 | IMPORTO<br>FONDO AL<br>01/01/2016 | PERSONALE<br>PRESENTI AL<br>01/01/2016 | PERSONALE<br>ASSUNTO<br>NELL'ANNO<br>2016 | PERSONALE<br>CESSATO<br>NELL'ANNO<br>2016 | PERSONALE<br>PRESENTI AL<br>31/12/2016 | IMPORTO<br>FONDO AL<br>31/12/2016 | VARIAZIONE<br>FONDO<br>01/01/2016 VS<br>31/12/2016 | VARIAZIONE<br>FONDO<br>01/01/2016 VS<br>31/12/2016 |
|---|--------------------------------|-----------------------------------|--|---|---|--|-----------------------------------|--|--|
|   | (1)                            |                                   | (3)                                    | (4)                                       | (5)                                       | (6)=(3)+(4)-(5)                        |                                   |  |  |
| MEDICI E VETERINARI   | 20.310.463                     | 20.403.998                        | 965                                    | 115                                       | 105                                       | 975                                    | 20.393.796                        | 83.333   | -10.202  |
| - Fondo specificità medica, retribuzione di posizione, equiparazione, specifico trattamento                                 | 16.398.518                     | 16.492.053                        |  |   |   |  | 16.483.807                        | 85.289   | -8.246   |
| - Fondo trattamento accessorio condizioni di lavoro   | 3.234.733                      | 3.234.733                         |  |   |   |  | 3.233.116                         | -1.617   | -1.617   |
| - Fondo retribuzione di risultato e qualità prestazioni individuale   | 677.212                        | 677.212                           |  |   |   |  | 676.873                           | -339   | -339   |
| DIRIGENTI NON MEDICI SPTA   | 1.265.897                      | 1.249.272                         | 102                                    | 7   | 6   | 103                                    | 1.249.272                         | -16.625  | 0  |
| - Fondo specificità medica, retribuzione di posizione, equiparazione, specifico trattamento (SANITARI NON MEDICI)           | 514.974                        | 508.566                           |  |   |   |  | 508.566                           | -6.408   | 0  |
| - Fondo specificità medica, retribuzione di posizione, equiparazione, specifico trattamento (PTA)                           | 519.758                        | 509.540                           |  |   |   |  | 509.540                           | -10.218  | 0  |
| - Fondo trattamento accessorio condizioni di lavoro   | 134.919                        | 134.919                           |  |   |   |  | 134.919                           | 0  | 0  |
| - Fondo retribuzione di risultato e qualità prestazioni individuale   | 96.246                         | 96.246                            |  |   |   |  | 96.246                            | 0  | 0  |
| PERSONALE NON DIRIGENTE   | 23.132.541                     | 22.522.673                        | 3.591                                  | 65  | 115                                       | 3.541                                  | 22.306.098                        | -826.443   | -216.575   |
| - Fondo fasce, posizioni organizzative, ex indennità di qualificazione professionale e indennità professionale specifica    | 13.280.815                     | 12.799.490                        |  |   |   |  | 12.983.014                        | -297.801   | 183.524  |
| - Fondo lavoro straordinario e remunerazione di particolari condizioni di disagio pericolo o danno                          | 8.014.253                      | 8.005.330                         |  |   |   |  | 7.620.863                         | -393.390   | -384.467   |
| - Fondo della produttività collettiva per il miglioramento dei servizi e premio della qualità delle prestazioni individuali | 1.837.473                      | 1.717.853                         |  |   |   |  | 1.702.221                         | -135.252   | -15.632  |
| TOTALE  | 44.708.901                     | 44.175.944                        | 4.658                                  | 187                                       | 226                                       | 4.619                                  | 43.949.166                        | -759.735   | -226.778   |

Dati sull'occupazione al 31.12.2016

## PERSONALE DIPENDENTE (\*) (Conto Annuale)

| Tipologia di personale      | T1                          |  | T12                        |  | T12              |  | T13                        |
|-----------------------------|-----------------------------|--|----------------------------|--|------------------|--|----------------------------|
|                             | Personale al<br>31/12/ 2015 | di cui Personale<br>Part Time al<br>31/12/2016 | Personale al<br>31/12/2016 | di cui Personale<br>Part Time al<br>31/12/2016 | Numero Mensilità | Totale spese a<br>carattere<br>stipendiale | Totale spese<br>accessorie |
| <b>RUOLO SANITARIO</b>      |                             |  |                            |  |                  |  |                            |
| Dirigenza                   |                             |  |                            |  |                  |  |                            |
| - Medico veterinaria        | 1.006                       | 4  | 986                        | 4  | 11.098           | 44.004.044                                 | 27.018.486                 |
| - Sanitaria                 | 88                          | 1  | 87                         | 1  | 804              | 3.011.484                                  | 1.256.818                  |
| Comparto                    |                             |  |                            |  |                  |  |                            |
| - Categoria Ds              | 74                          |  | 68                         |  | 912              | 2.129.197                                  | 507.411                    |
| - Categoria D               | 2.274                       | 121  | 2.246                      | 121  | 26.090           | 57.217.907                                 | 8.165.378                  |
| - Categoria C               | 155                         | 4  | 144                        | 4  | 1.938            | 3.819.262                                  | 666.341                    |
| - Categoria Bs              | 2                           |  | 2                          |  | 15               | 30.694                                     | 2.755                      |
| <b>RUOLO PROFESSIONALE</b>  |                             |  |                            |  |                  |  |                            |
| Dirigenza                   | 4                           |  | 4                          |  | 36               | 138.317                                    | 105.607                    |
| Livello dirigenziale        |                             |  |                            |  |                  |  |                            |
| Comparto                    |                             |  |                            |  |                  |  |                            |
| - Categoria D               |                             |  |                            |  |                  |  |                            |
| <b>RUOLO TECNICO</b>        |                             |  |                            |  |                  |  |                            |
| Dirigenza                   | 2                           |  | 2                          |  | 24               | 90.751                                     | 50.952                     |
| Livello dirigenziale        |                             |  |                            |  |                  |  |                            |
| Comparto                    |                             |  |                            |  |                  |  |                            |
| - Categoria Ds              | 2                           |  | 2                          |  | 24               | 56.054                                     | 7.458                      |
| - Categoria D               | 52                          | 1  | 50                         | 1  | 622              | 1.395.477                                  | 75.447                     |
| - Categoria C               | 100                         | 2  | 95                         | 2  | 1.220            | 2.342.402                                  | 442.486                    |
| - Categoria Bs              | 91                          | 1  | 90                         | 1  | 1.111            | 1.949.085                                  | 334.686                    |
| - Categoria B               | 204                         | 7  | 201                        | 7  | 2.470            | 4.329.621                                  | 453.848                    |
| - Categoria A               | 242                         | 9  | 236                        | 9  | 2.868            | 4.624.738                                  | 450.058                    |
| <b>RUOLO AMMINISTRATIVO</b> |                             |  |                            |  |                  |  |                            |
| Dirigenza                   | 9                           |  | 14                         |  | 108              | 416.295                                    | 330.698                    |
| Livello dirigenziale        |                             |  |                            |  |                  |  |                            |
| Comparto                    |                             |  |                            |  |                  |  |                            |
| - Categoria Ds              | 32                          |  | 28                         |  | 348              | 787.455                                    | 127.620                    |
| - Categoria D               | 104                         | 4  | 98                         | 4  | 1.195            | 2.562.461                                  | 233.194                    |
| - Categoria C               | 114                         | 3  | 111                        | 3  | 1.398            | 2.813.618                                  | 176.783                    |
| - Categoria Bs              | 27                          | 1  | 27                         | 1  | 310              | 536.781                                    | 28.285                     |
| - Categoria B               | 97                          |  | 95                         |  | 1.173            | 1.993.623                                  | 107.238                    |
| - Categoria A               | 37                          | 1  | 35                         | 1  | 451              | 715.039                                    | 45.586                     |
|                             | 4.716                       | 159  | 4.621                      | 159  | 54.215           | 134.964.305                                | 40.587.135                 |

Dati sull'occupazione al 31.12.16

## PERSONALE DIPENDENTE (Conto Annuale)

| Tipologia di personale      | T1A  | T1C  | T1A  | T1C  |
|-----------------------------|--|--|--|--|
|                             | Personale in comando al 31/12/2015 ad altri enti | Personale in comando al 31/12/2015 da altri enti | Personale in comando al 31/12/2016 ad altri enti | Personale in comando al 31/12/2016 da altri enti |
| <b>RUOLO SANITARIO</b>      |  |  |  |  |
| Dirigenza                   |  |  |  |  |
| - Medico veterinaria        | 3  | 1  | 2  |  |
| - Sanitaria                 |  |  |  |  |
| Comparto                    |  |  |  |  |
| - Categoria Ds              |  | 1  |  |  |
| - Categoria D               | 3  | 1  | 5  |  |
| - Categoria C               |  |  |  |  |
| - Categoria Bs              |  |  |  |  |
| <b>RUOLO PROFESSIONALE</b>  |  |  |  |  |
| Dirigenza                   |  |  | 1  |  |
| Livello dirigenziale        |  |  |  |  |
| Comparto                    |  |  |  |  |
| - Categoria D               |  |  |  |  |
| <b>RUOLO TECNICO</b>        |  |  |  |  |
| Dirigenza                   |  |  |  |  |
| Livello dirigenziale        |  |  |  |  |
| Comparto                    |  |  |  |  |
| - Categoria Ds              |  |  |  |  |
| - Categoria D               |  |  |  |  |
| - Categoria C               |  |  |  |  |
| - Categoria Bs              |  |  |  |  |
| - Categoria B               | 1  |  | 1  | 1  |
| - Categoria A               |  |  |  |  |
| <b>RUOLO AMMINISTRATIVO</b> |  |  |  |  |
| Dirigenza                   |  |  |  |  |
| Livello dirigenziale        |  |  |  |  |
| Comparto                    |  |  |  |  |
| - Categoria Ds              |  |  |  |  |
| - Categoria D               | 2  |  | 2  | 1  |
| - Categoria C               |  |  |  | 1  |
| - Categoria Bs              |  |  |  |  |
| - Categoria B               |  |  |  |  |
| - Categoria A               |  |  |  |  |

## PERSONALE UNIVERSITARIO (Conto Annuale T1B)

| Tipologia di personale      | Personale al<br>31/12/2015 | di cui<br>Personale a<br>tempo<br>parziale al<br>31/12/2015 | Personale al<br>31/12/2016 | di cui<br>Personale a<br>tempo<br>parziale al<br>31/12/2016 |
|-----------------------------|----------------------------|---|----------------------------|---|
| <b>RUOLO SANITARIO</b>      |                            |   |                            |   |
| Dirigenza                   | 67                         |   | 63                         |   |
| Comparto                    |                            |   |                            |   |
| <b>RUOLO PROFESSIONALE</b>  |                            |   |                            |   |
| Dirigenza                   |                            |   |                            |   |
| Comparto                    |                            |   |                            |   |
| <b>RUOLO TECNICO</b>        |                            |   |                            |   |
| Dirigenza                   |                            |   |                            |   |
| Comparto                    |                            |   |                            |   |
| <b>RUOLO AMMINISTRATIVO</b> |                            |   |                            |   |
| Dirigenza                   |                            |   |                            |   |
| Comparto                    |                            |   |                            |   |

**Costo medici SUMAI  
Consuntivo 2016**

| Costo medici SUMAI |                       |
|--------------------|-----------------------|
| Tipologia          |                       |
| Medici             | 3.707.678,64          |
| Veterinari         | 447.781,50            |
| Psicologi          | 833.691,72            |
| Penitenziaria      |                       |
| Sert               |                       |
|                    |                       |
| <b>TOTALE</b>      | <b>€ 4.989.151,86</b> |

valori in €

Si precisa che la spesa relativa alla Medicina penitenziaria viene allocata sul conto di CO.GE 07.02.01.15.19 codifica CE BA1440 ed è pari ad € 501.754



| Debiti v/ASL AQ - Importo disallineamento infragruppo |                               |                           |   |                      |   |
|---|-------------------------------|---------------------------|---|----------------------|---|
| Anno di competenza                                    | Importo residuo al 31/12/2016 | Debito prescritto (SI/NO) | Documento disponibile/riproducibile SI/NO | Importo fondo rischi | Motivazione disallineamento                 |
| a   | b                             | c                         | d   | e                    | f   |
| 2014  | 9,05                          | NO                        | SI  |                      | FT.357/E DEL 22/4/2003 DA CHIUDERE NEL 2017 |
| Totale disallineamento                                | 9,05                          |                           |   |                      |   |

| Crediti v/ASL AQ - Importo disallineamento infragruppo |                               |                            |   |                      |   |
|--|-------------------------------|----------------------------|---|----------------------|---|
| Anno di competenza                                     | Importo residuo al 31/12/2016 | Credito prescritto (SI/NO) | Documento disponibile/riproducibile SI/NO | Importo fondo rischi | Motivazione disallineamento   |
| a  | b                             | c                          | d   | e                    | f   |
| 1999   | 41,31                         | SI                         | SI  |                      | FT 71 9/6/99 CHE LA ASL AQ LA RIPORTA ANCORA APERTA MA CHE CHIUDERANNO AD INSUSSISTENZA |
| Totale disallineamento                                 | 41,31                         |                            |   |                      |   |

| Debiti v/ASL TE - Importo disallineamento infragruppo |                               |                           |   |                      |                             |
|---|-------------------------------|---------------------------|---|----------------------|-----------------------------|
| Anno di competenza                                    | Importo residuo al 31/12/2016 | Debito prescritto (SI/NO) | Documento disponibile/riproducibile SI/NO | Importo fondo rischi | Motivazione disallineamento |
| a   | b                             | c                         | d   | e                    | f                           |
| 2015  | -12,85                        | NO                        | SI  |                      | N.C.n.1683/D del31/12/14    |
| 2015  | -209,86                       | NO                        | SI  |                      | N.C.n.1684/D del31/12/14    |
| Totale disallineamento                                | -222,71                       |                           |   |                      |                             |

| Crediti v/ASL TE - Importo disallineamento infragruppo |                               |                            |   |                      |  |
|--|-------------------------------|----------------------------|---|----------------------|--|
| Anno di competenza                                     | Importo residuo al 31/12/2016 | Credito prescritto (SI/NO) | Documento disponibile/riproducibile SI/NO | Importo fondo rischi | Motivazione disallineamento  |
| a  | b                             | c                          | d   | e                    | f  |
| 2016   | -19,07                        | NO                         | SI  |                      | ns.FA 260 del 9/5/16 non riportata DA asl TE inviata copia fattura |
| Totale disallineamento                                 | -19,07                        |                            |   |                      |  |

| Debiti v/ASL PE - Importo disallineamento infragruppo |                               |                           |   |                      |  |
|---|-------------------------------|---------------------------|---|----------------------|--|
| Anno di competenza                                    | Importo residuo al 31/12/2016 | Debito prescritto (SI/NO) | Documento disponibile/riproducibile SI/NO | Importo fondo rischi | Motivazione disallineamento  |
| a   | b                             | c                         | d   | e                    | f  |
| 2002  | -1.216.948,87                 | NO                        | SI  |                      | FT chiuse nel 2011 ad insussistenza  |
| 2015  | 171,77                        | NO                        | SI  |                      | diff.iva per split pay ft1159/09 del 15/10/15                                    |
| 2015  | 252,46                        | NO                        | SI  |                      | diff.iva per split pay ft1972/12 del 15/10/15                                    |
| 2016  | 6,00                          | NO                        | SI  |                      | bolli  |
| 2016  | 23.262,16                     | NO                        | SI  |                      | provv.7/2017 Comitato Etico pag. alla Asl PE il 17/3/17 ma non riportato da essa |
| Totale disallineamento                                | -1.193.256,48                 |                           |   |                      |  |

| Crediti v/ASL PE - Importo disallineamento infragruppo |                               |                            |   |                      |  |
|--|-------------------------------|----------------------------|---|----------------------|--|
| Anno di competenza                                     | Importo residuo al 31/12/2016 | Credito prescritto (SI/NO) | Documento disponibile/riproducibile SI/NO | Importo fondo rischi | Motivazione disallineamento  |
| a  | b                             | c                          | d   | e                    | f  |
| 2016   | 76,44                         | NO                         | SI  |                      | diff.iva per split pay ft1261 del 11/10/16                           |
| 2016   | -33,37                        | NO                         | SI  |                      | Ns.Det.25/17 contabilizzata dietro richiesta a mezzo email da Asl Pe |
| Totale disallineamento                                 | 43,07                         |                            |   |                      |  |

## ASL LANCIANO-VASTO-CHIETI

### Relazione debiti crediti infragruppo al 31/12/2016

#### Debiti verso Asl Avezzano-Sulmona-L'Aquila

I debiti della Asl Lanciano-Vasto-Chieti nei confronti della Asl Avezzano-Sulmona-L'Aquila ammontano a € 202.537,12 di cui € 40.805,04 relativi a fatture da ricevere. Il credito indicato dalla Asl Avezzano-Sulmona-L'Aquila risulta essere di € 202.528,04. La differenza di € 9,08 riguarda la fattura n. 357/E del 22/04/2003 che sarà chiusa nell'esercizio 2017.

#### Crediti verso Asl Avezzano-Sulmona- L'Aquila

Il credito della Asl Lanciano-Vasto-Chieti nei confronti della Asl Avezzano-Sulmona-L'Aquila è di € 233.637,63 di cui € 212.697,90 relativo a fatture da emettere. La Asl Avezzano-Sulmona-L'Aquila indica come debito € 233.596,32. La differenza pari a € 41,31 riguarda la fattura n.71 del 09/6/99 già stralciata dalla Asl Avezzano-Sulmona-L'Aquila. Questa Asl provvederà alla chiusura di tale debito nell'esercizio 2017.

#### Debiti verso Asl Teramo

L'ammontare dei debiti verso la Asl di Teramo è di € 3.882.740,37 comprensivo di € 6.184,00 relativo a fatture da ricevere. Il credito riportato dalla Asl di Teramo pari a € 3.882.963,08 porta una differenza di € - 222,71 dato dalla somma di due note credito: la n.1683/D di € 12,85 e la n.1684/D di € 209,86 entrambe del 31/12/2014 non riportate dalla Asl di Teramo.

#### Crediti verso Asl Teramo

Il credito nei confronti della Asl di Teramo iscritto in bilancio risulta pari a € 4.026,63. Il debito riportato dalla Asl di Teramo risulta essere, invece, di € 4.007,63. La differenza di € 19,07 riguarda l'importo della fattura n.260 del 09/05/2016 non ricevuta dalla Asl in oggetto. Questa Asl ha comunque provveduto ad inviare alla Asl di Teramo una copia conforme della fattura in oggetto.

#### Debiti verso Asl Pescara

Il debito riportato in bilancio nei confronti della Asl di Pescara è di € 1.321.167,96, di cui € 25.937,04 costituito da fatture da ricevere. La Asl di Pescara riporta un credito di € 2.514.424,44. La differenza risulta essere € 1.193.256,48 ed è determinata dalla seguente situazione:

|                |           |   |
|----------------|-----------|---|
| - 1.216.948,87 |           | importo chiuso dalla ns. Asl nel 2011 ma che la Asl di Pe riporta a tutt'oggi.  |
| +              | 171,77    | } importi relativi ad aliquota IVA per lo split payment   |
| +              | 252,46    |   |
| +              | 6,00      | bolli   |
| +              | 23.262,16 | importo riguardante un ns. provvedimento n.7 /2017 ad oggetto Comitato Etico cui è stato emesso ordinativo di pagamento il 17/03/2017, ma non riportato dalla |

Asl di Pescara

Crediti verso Asl Pescara

I crediti nei confronti della Asl di Pescara risultano essere di € 251.373,96 di cui € 27.859,87 costituiti da fatture da emettere. Il corrispondente debito riportato dalla Asl di Pescara è di € 251.417,03. La differenza di € 43,07 è data da un importo IVA per Split Payment di € 76,44 e dalla fattura n.25/2017 di € -33,37 non riportata dalla Asl di Pescara.





REGIONE ABRUZZO  
AZIENDA SANITARIA LOCALE N. 2  
LANCIANO-VASTO-CHIETI  
Via Martiri Lancianesi, 17/19  
66100 CHIETI

## Attestazione tempi di pagamento

Art. 41, comma4, D.L. n. 66/2014 *"Misure urgenti per la competitività e la Giustizia Sociale"*

In ottemperanza a quanto previsto dall'art. 41, comma 1 del Decreto Legge n. 66 del 24 aprile 2014 *"Misure urgenti per la competitività e la Giustizia Sociale"* convertito con modificazioni dalla Legge n. 89 del 23 giugno 2014 il quale stabilisce che a decorrere dall'esercizio 2014, alle relazioni ai bilanci consuntivi o di esercizio delle Pubbliche Amministrazioni di cui all'art. 1, comma2, del decreto legislativo 30 marzo 2001, n. 165, è allegato un prospetto, sottoscritto dal legale rappresentante e dal responsabile del servizio finanziario, attestante l'importo dei pagamenti relativi a transazioni commerciali effettuati dopo la scadenza dei termini previsti dal decreto legislativo 9 ottobre 2002, n. 231, nonché l'indicatore annuale di tempestività dei pagamenti di cui all'art. 33 del decreto legislativo n. 33 del 14/3/2013, si attesta quanto segue.

L'importo dei pagamenti relativi alla transazioni commerciali effettuati nell'esercizio 2016 dopo la scadenza dei termini previsti dal Decreto Legislativo n. 231 del 9 ottobre 2002, risulta essere stato pari a € 388.588.387,47, di cui la tabella seguente mostra il dettaglio dei pagamenti effettuati distinti per anno di emissione della fattura:

Tabella 1

| Importo pagamenti effettuati dal 01-01-2016 al 31-12-2016 (distinti per anno di emissione della fattura) |                     |              |            |              |              |               |                |
|--|---------------------|--------------|------------|--------------|--------------|---------------|----------------|
| Codice Azienda   | Descrizione Azienda | Ante 2012    | 2012       | 2013         | 2014         | 2015          | 2016           |
| 202  | ASL02               | 6.295.529,08 | 248.343,01 | 1.972.520,03 | 7.257.067,89 | 88.698.456,37 | 284.005.196,18 |

L'indicatore annuale di tempestività dei pagamenti 2016 di cui all'art. 33 del decreto legislativo n. 33 del 14 marzo 2013, considerato il DPCM 22/9/2014, il quale definisce gli schemi e le nuove modalità di calcolo e di pubblicazione dell'indicatore annuale di tempestività dei pagamenti, calcolato come la somma, per ciascuna fattura emessa a titolo di corrispettivo di una transazione commerciale, dei giorni effettivi intercorrenti tra la data di scadenza della fattura o richiesta equivalente di pagamento e la data di pagamento dei fornitori moltiplicata per l'importo dovuto, rapportata alla somma degli importi nel periodo di riferimento, risulta essere pari a 28 giorni.

Nella tabella sottostante si riporta l'ITP annuale 2015 e trimestrali e annuale 2016:

Tabella 1

|                           |                              | Indicatore<br>annuale<br>tempi di<br>pagamento | Indicatore<br>trimestrale<br>tempi di<br>pagamento | Indicatore<br>trimestrale<br>tempi di<br>pagamento | Indicatore<br>trimestrale<br>tempi di<br>pagamento | Indicatore<br>trimestrale<br>tempi di<br>pagamento | Indicatore<br>annuale<br>tempi di<br>pagamento |
|---------------------------|------------------------------|--|--|--|--|--|--|
| <b>Codice<br/>Azienda</b> | <b>Descr. Azienda</b>        | <b>2015</b>                                    | <b>I trim.<br/>2016</b>                            | <b>II trim.<br/>2016</b>                           | <b>16,28+</b>                                      | <b>IV trim.<br/>2016</b>                           | <b>2016</b>                                    |
| 202                       | ASL<br>Lanciano/Vasto/Chieti | 34   | 28,51  | 47,7   | 16,74  | 16,28  | 27,83  |

Al riguardo si precisa che l'Azienda, già nel corso dell'anno 2015, ha intrapreso un percorso di miglioramento degli aspetti organizzativi e gestionali delle procedure legate al ciclo passivo; in particolare con l'implementazione del nuovo gestionale Areas (nel giugno del 2015) si è dotata di un nuovo procedimento in ordine al ciclo passivo, integrato nei passaggi di acquisto, scarico e fatturazione con operazioni automaticamente collegate fra loro mediante gli agganci simultanei dell'ordine – bolla – fattura che ha avuto come effetto il miglioramento - a fine anno 2016 - dell'ITP rispetto all'anno 2015, che passa da + 34 a + 28.

I predetti indicatori di quantità/valore rendono ancora più evidente la necessità di una reingegnerizzazione dei processi per superare i ritardi della tempistica dei pagamenti.

Nel corso della seconda metà dell'anno 2016 l'Azienda ha provveduto a richiedere alla software house un adeguamento aggiuntivo del sistema informativo amministrativo-contabile, che si basa su una maggiore responsabilizzazione dei ruoli, sviluppando ulteriormente la gestione del ciclo passivo attraverso una più attenta razionalizzazione dei processi, con l'obiettivo di semplificare le procedure a vantaggio della velocizzazione nelle comunicazioni e informazioni tra tutti i soggetti interessati, nonché alla minimizzazione dei flussi cartacei e la contestuale eliminazione delle attività ripetitive.

Questa nuova e complessa fase di implementazione della gestione del ciclo passivo ha inevitabilmente determinato, negli ultimi mesi dell'anno 2016, dapprima un temporaneo blocco delle attività per consentire alla software house l'installazione dei nuovi aggiornamenti applicativi del sistema amministrativo-contabile e, successivamente, un costante rallentamento delle attività di liquidazione e pagamento a causa dell'addestramento degli operatori all'uso della nuova procedura. Chiaramente il rallentamento dei pagamenti delle fatture ha determinato, di conseguenza, un peggioramento dell'Indicatore di Tempestività dei Pagamenti in quanto il medesimo è da determinarsi soltanto sulle fatture pagate.

Dal mese di marzo 2017 le attività legate al ciclo passivo, con particolare riferimento alle attività di liquidazione e pagamento delle fatture, sono tornate alla normalità per cui gli effetti positivi sul miglioramento dell'ITP si noteranno sicuramente già decorrere dal 2° trimestre 2017.

Il Direttore ff UOC  
Contabilità e Bilancio  
(dr.ssa Sabrina Di Pietro)

Il Direttore Generale  
(dott. Pasquale Flacco)

REGIONE ABRUZZO  
Azienda Sanitaria Locale n. 2 LANCIANO-VASTO-CHIETI  
Via Martiri Lancianesi n. 17/19 - 66100 Chieti  
C.F. e P. Iva 02307130696

**DELIBERAZIONE  
DEL  
DIRETTORE GENERALE**

N. 330 DEL 28 MAR. 2017

**Oggetto:** Conto di tesoreria dell'esercizio finanziario 2016.

**IL DIRETTORE GENERALE**

Dott. Pasquale Flacco, nominato con delibera della Giunta Regionale d'Abruzzo n. 1023 del 10 dicembre 2015 ai sensi del vigente Decreto Legislativo n. 502 del 30 dicembre 1992 e successive modifiche ed integrazioni;

VISTA l'allegata proposta di deliberazione di pari oggetto del Direttore f.f. della U.O.C. Contabilità e Bilancio, dr.ssa Sabrina Di Pietro, datata \_\_\_\_\_;

DATO ATTO dell'attestazione di regolarità e legittimità dell'atto da parte del Direttore della predetta Unità Operativa, come acquisita in calce alla proposta medesima;

ACQUISITI i pareri espressi ed attestati in calce dal Direttore Amministrativo e dal Direttore Sanitario Aziendale, per quanto di rispettiva competenza;

**DELIBERA**

di fare integralmente propria la menzionata proposta di deliberazione, che forma parte integrante e sostanziale del presente atto, e di disporre in conformità della stessa.

Parere favorevole \_\_\_\_\_ **Il Direttore Amministrativo Aziendale**  
( Dr.ssa Sabrina Di Pietro)

Parere favorevole \_\_\_\_\_ **Il Direttore Sanitario Aziendale**  
(Dott. Vincenzo Orsatti)

**IL DIRETTORE GENERALE**  
(Dott. Pasquale Flacco)



***Proposta di deliberazione***  
***per il***  
***Direttore Generale***

**Oggetto:** Conto di tesoreria dell'esercizio finanziario 2016.

Il Direttore f.f. della Unità Operativa Complessa "Contabilità e Bilancio" previa istruttoria e attestazione di legittimità e regolarità tecnica del provvedimento:

**PREMESSO** che con deliberazione del Direttore Generale n. 751 del 30/11/2015, successivamente integrata con deliberazione n. 561 del 20/5/2016, esecutive ai sensi di legge, venivano adottati ed approvati gli strumenti di programmazione 2016/2018, ossia: il piano strategico, il piano programmatico di esercizio 2016 e il bilancio pluriennale 2016/2018;

**RICHIAMATO** l'art. 40 della Legge Regionale 24/12/1996 n. 146 il quale:

- al comma 2 prevede che entro il 31 gennaio dell'anno successivo a quello cui si riferisce il conto o, comunque, entro 2 mesi dalla data di cessazione del servizio, il Tesoriere deve rendere conto della gestione della cassa relativa all'esercizio chiuso;
- al comma 3 prevede che il responsabile del competente Servizio dell'Azienda appone il visto di regolarità sul predetto conto, previo riscontro della corrispondenza tra le registrazioni contabili in suo possesso e quelle evidenziate dal Tesoriere;

**VISTO** che con e-mail del 20 febbraio 2017 l'Istituto Tesoriere, Banca Popolare dell'Emilia Romagna di Sassari, ha trasmesso le risultanze del Conto del Tesoriere al 31 dicembre 2016, i cui dati essenziali vengono di seguito riportati:

|                              |                |
|------------------------------|----------------|
| Fondo di cassa all'1/1/2016  | 153.280.462,83 |
| Reversali riscosse           | 701.619.299,57 |
| Totale entrate               | 854.899.762,40 |
| Mandati pagati               | 769.449.235,74 |
| Fondo di cassa al 31/12/2016 | 85.450.526,66  |

**PRESO ATTO** che il Direttore della UOC "Contabilità e Bilancio" in data 02/03/2017 ha apposto sul conto reso dall'Istituto Tesoriere il prescritto visto di "accertata regolarità della gestione e corrispondenza dei dati riportati nel conto del Tesoriere con le scritture contabili dell'Azienda", ai sensi del comma 3 dell'art. 40 della Legge Regionale 24/12/1996, n. 146;

A handwritten signature in black ink, appearing to be 'lm'.

**RITENUTO** di dover prendere atto del suddetto visto di "accertata regolarità della gestione e corrispondenza dei dati riportati nel conto del Tesoriere con le scritture contabili dell'Azienda" apposto da responsabile del Servizio sul conto del Tesoriere relativo all'esercizio 2016, e di approvarne, per l'effetto, le risultanze come sopra indicate;

**VISTA** la Legge Regionale n. 146 del 24/12/1996;

**PROPONE DI DELIBERARE QUANTO SEGUE:**

*per tutti i motivi esplicitati in narrativa e che debbono intendersi per integralmente riportati e trascritti nel presente dispositivo,*

1. di prendere atto del visto di "accertata regolarità della gestione e corrispondenza dei dati riportati nel conto del Tesoriere con le scritture contabili dell'Azienda" apposto in data 02/03/2017 dal Direttore della UOC "Contabilità e Bilancio" sul conto reso dall'Istituto Tesoriere Banca Popolare dell'Emilia Romagna per l'esercizio 2016, e di approvarne, per l'effetto, le risultanze in premessa specificate;
2. di dichiarare la presente delibera immediatamente esecutiva, stante la necessità di definire l'intero procedimento in tempi rapidi.
3. La presente proposta di deliberazione consta di n. \_\_\_\_ pagine e di n. \_\_\_\_ allegati.

Il Funzionario proponente  
(dr.ssa Antonella D'Onofrio)

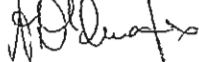

Il Dirigente Amministrativo  
(dr. Tommaso Iantomasi)



Il Direttore f.f. dell'U.O.  
che attesta la legittimità e la regolarità dell'atto  
(dr.ssa Sabrina Di Pietro)



Data \_\_\_\_\_

Data \_\_\_\_\_





REGIONE ABRUZZO  
AZIENDA SANITARIA LOCALE N. 2  
LANCIANO-VASTO-CHIETI  
Via Martiri Lancianesi, 17/19  
66100 CHIETI  
UOC Contabilità e Bilancio  
fax 0871/358708

Chieti, li - 2 MAR. 2017

Prot. n. 10385017 - CH

Al Direttore Generale  
Dott. Pasquale Flacco  
- Sede -

**Oggetto:** Conto di tesoreria dell'esercizio finanziario 2016.

Al fine dell'approvazione del Conto del Tesoriere anno 2016 reso dall'Istituto Tesoriere Banca dell'Emilia Romagna, così come previsto dall'art. 40 della Legge Regionale n. 146 del 24 dicembre 1996, si riportano di seguito i dati essenziali del Conto in oggetto trasmesso dalla Banca Popolare dell'Emilia Romagna sede di Sassari in data 20/02/2017, corredato del conforme visto di regolarità dello scrivente, come prescritto dal 3° comma della citata disposizione:

|                                     |                |
|-------------------------------------|----------------|
| <b>Fondo di cassa all'1/1/2016</b>  | 153.280.462,83 |
| Reversali riscosse                  | 701.619.299,57 |
| <b>Totale entrate</b>               | 854.899.762,40 |
| Mandati pagati                      | 769.449.235,74 |
| <b>Fondo di cassa al 31/12/2016</b> | 85.450.526,66  |

Il Funzionario  
(dr.ssa Antonella D'Onofrio)

Il Direttore della UOC Contabilità e Bilancio  
(dr.ssa Maria Tiziana Spadaccini)

ENTE 8130301 ASL 2 LANCIANO VASTO CHIETI

ESERCIZIO 2016

E N T R A T E  
FONDO DI CASSA DELL'ESERCIZIO 2015 153.280.462,83  
REVERSALI EMESSE 701.619.299,57  
RISCOSE DA RISCOUOTERE A COPERTURA 701.619.299,57

RISCOSSIONI DA REGOLARIZZARE CON REVERSALI

TOTALE DELLE ENTRATE

U S C I T E  
DEFICIT DI CASSA DELL'ESERCIZIO 2015

MANDATI EMESSI 769.449.235,74  
PAGATI DA PAGARE A COPERTURA 769.449.235,74

PAGAMENTI DA REGOLARIZZARE CON MANDATI

TOTALE DELLE USCITE

SALDO RISULTANTE DAL CONTO DI DIRITTO

SALDO RISULTANTE DAL CONTO DI FATTO

FIDO CONCESSO

IL SEGRETARIO

IL DIRETTORE / IL PRESIDE

IL TESORIERE / IL CASSIERE

CONTO DI FATTO

153.280.462,83

701.619.299,57

854.899.762,40

CONTO DI FATTO

769.449.235,74

769.449.235,74

85.450.526,66

VISTO DI REGOLARITA'

accertata la regolarità delle  
gestioni e la corrispondenza  
dei dati riportati nella pre-  
te paginale con la scrittura  
contabile dell'Azienda.  
Chieti, 21/2/2017

(incompensati e non emessi)  
IL DIRETTORE  
U.O.C. BILANCIO E CONTABILITA'  
U.O.C. BILANCIO E CONTABILITA'  
(Dott.ssa Maria Tiziana Spadacini)

05387-0521/0000/00 20170217 T2BPSTV1 PROCEDURA TESORERIE ~ ESERCIZIO 2016  
BANCA POPOL. EMILIA ROMAGNA VERIFICA DI CASSA AL 31-12-2016 ELABORATA IL 17/02/2017  
RICONCILIAZIONE SALDI

TESORERIA 0521 AVEZZANO SEDE  
ENTE 8130301 - ASL 2 LANCIANO VASTO CHIETI

SITUAZIONE AL 31-12-2016

TOTALI DI CUI TOTALE  
SOMME VINCOLATE

|   |               |
|---|---------------|
| SALDO BANCA D'ITALIA SUL CONTO DI CONTABILITA' SPECIALE N. 0306542  | 85.425.758,12 |
| OPERAZIONI DEL TESORIERE DA REGOLARIZZARE IN B.I.:                  |               |
| SBILANCIO DEL GIORNO (MOD. 62 S.C.)                                 | 24.768,54     |
| GIROFONDI DEL GIORNO  |               |
| ALTRE OPERAZIONI DELLA BANCA D'ITALIA NON REGISTRATE DAL TESORIERE: |               |
| ACCREDITI DEL GIORNO  |               |
| ADDEBITI DEL GIORNO   |               |
| SALDO BANCA D'ITALIA AGGIORNATO (1)                                 | 85.450.526,66 |
| ALTRE OPERAZIONI REGolate IN B.I. ANNO SUCCESSIVO:                  |               |
| PAGAMENTI   | 3.133,09-     |
| ANNULLO PAGAMENTI   |               |
| INCASSI   | 5.028,29      |
| ANNULLO INCASSI   | 1.895,20-     |
| ALTRE OPERAZIONI  |               |
| SALDO BANCA D'ITALIA RICONCILIATO ALLA FINE ESERCIZIO (2)           | 85.450.526,66 |
| SALDO COMPLESSIVO CONTI CORRENTI C/O TESORIERE AL 31/12             | 224,23-       |
| OPERAZIONI IN C/C REGOLARIZZATE IN DATA 02-01-2017                  | 224,23        |
| ADDEBITI DA CONTABILIZZARE NEI CONTIDI TESORERIA                    |               |
| ACCREDITI DA CONTABILIZZARE NEI CONTIDI TESORERIA                   |               |
| ALTRE OPERAZIONI  |               |
| SALDO COMPLESSIVO CONTI TESORERIA RICONCILIATO (5)                  | 85.450.526,66 |
| TOTALE VERIFICA DI CASSA (SALDO DI FATTO) = (1) + (5)               | 3.191.874,50  |
| SOMME INDISPONIBILI PER PIGNORAMENTI E ALTRI IMPEGNI                |               |
| VINCOLI UTILIZZATI  |               |
| ANTICIPAZIONE UTILIZZATA  |               |
| ANTICIPAZIONE ACCORDATA/FIDO ACCORDATO                              |               |

IL TESORIERE 05387 - BANCA POPOL. EMILIA ROMAGNA

05387-0521/0000/00 20170217 T2BPSTV1 PROCEDURA TESORERIE - ESERCIZIO 2016  
 BANCA POPOL. EMILIA ROMAGNA VERIFICA DI CASSA AL 31-12-2016 ELABORATA IL 17/02/2017  
 TESORERIA 0521 AVEZZANO SEDE RICONCiliaZIONE SALDI  
 ENTE 8130301 - ASL 2 LANCIANO VASTO CHIETI

RIEPILOGO SALDI DI CONTO CORRENTE

| FIL C/CORRENTE | TIPO | SALDO C/CORRENTE |                |
|----------------|------|------------------|----------------|
| 00813 549294   | ORD  | 224,23-          |                |
| 00813 549295   | VIN  | 0,00             |                |
| 00813 549296   | ANT  | 0,00             |                |
| TOTALE         |      | 224,23-          | DI CUI VINCOLI |
|                |      |                  | 0,00           |

Oggetto: Rif: Codice Ente 8130301 - Richiesta situazione di cassa alla data del 31/12/2016.....

Mittente: tesorerie.ss.bilanci@bperservices.it

Data: 20/02/2017 11:11

A: Antonella D'Onofrio <antonella.donofrio@asl2abruzzo.it>

In allegato, si inoltra quanto richiesto

Cordiali saluti.

Rossana Sechi

---

**Bperservices Scpa**

**Ufficio Tesoreria Enti Sardegna - Sassari**

**Sezione Bilanci e Verifiche di cassa**

mail: [tesorerie.ss.bilanci@bperservices.it](mailto:tesorerie.ss.bilanci@bperservices.it)

Tel. +39 0792844.160-151-152-106-148-154-153-257-338-341-353-342

Fax.+39 0792844.135

-----Antonella D'Onofrio <antonella.donofrio@asl2abruzzo.it> ha scritto: -----

Per: tesorerie.entitributi@bperservices.it,  
tesorerie.nucleosassari@bancosardegna.it,  
tesorerie.ss.segreteria@bperservices.it, tesorerie.ss.bilanci@bperservices.it,  
relazione.entidtlanciano@bper.it, dir.chieti@bper.it,  
giovannifrancesco.serra@bperservices.it

Da: Antonella D'Onofrio <antonella.donofrio@asl2abruzzo.it>

Data: 16/02/2017 17.37

Cc: "d.ssa Spadaccini" <tiziana.spadaccini@asl2abruzzo.it>, Donato Belfatto <donato.belfatto@asl2abruzzo.it>

Oggetto: Codice Ente 8130301 - Richiesta situazione di cassa alla data del 31/12/2016.....URGENTE (art. 9 della vigente convenzione per la gestione del servizio di tesoreria)

Per aderire ad analoga richiesta da parte del Collegio Sindacale di questa azienda che deve procedere alla verifica trimestrale di cassa, con la presente si chiede di voler trasmettere - con cortese urgenza - il conto della gestione di cassa, debitamente sottoscritto da codesto Istituto Tesoriere.

In attesa di cortese riscontro, si porgono distinti saluti.

Antonella D'Onofrio

\*\*\*\*\* Avvertenze Legali - Internet Email Confidentiality Footer \*\*\*\*\*

Le informazioni contenute in questo messaggio di posta elettronica ed in ogni eventuale allegato sono riservate e confidenziali e ne e' vietata la diffusione, in qualunque modo eseguita. Qualora Lei non fosse la persona cui il presente messaggio e' destinato, La invitiamo ad eliminarlo e a non leggerlo, dandocene gentilmente comunicazione.

-----  
The information contained in this e-mail and any attachments are confidential and may also be privileged. If you

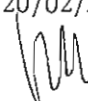

are not named recipient, please notify the sender immediately and do not disclose the contents to another person, use it for any purpose, or store or copy the information in any medium.

--Allegati:-----

31-12-2016 verifica+raccordo.pdf

71,7 KB

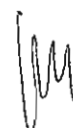

REGIONE ABRUZZO  
Azienda Sanitaria Locale n. 2 LANCIANO-VASTO-CHIETI  
Via Martiri Lancianesi n. 17/19 - 66100 Chieti  
C.F. e P. Iva 02307130696

### CONTROLLO DI BUDGET

Si attesta, previa verifica, che il costo derivante dal presente atto trova sufficiente capienza all'interno del budget assegnato sul C.E. n. .... del bilancio (anno)

Il Direttore/Responsabile U.O. \_\_\_\_\_

Firma \_\_\_\_\_

### RISCONTRO CONTABILE

Si attesta l'esecuzione del riscontro di regolarità contabile e di verifica e/o effettuazione delle scritture contabili anche ai fini della liquidazione e del pagamento.

Reg. n. \_\_\_\_\_ del \_\_\_\_\_ € \_\_\_\_\_

Reg. n. \_\_\_\_\_ del \_\_\_\_\_ € \_\_\_\_\_

Il Direttore e/o Responsabile U.O.

\_\_\_\_\_

Della sujestesa deliberazione viene iniziata la pubblicazione il giorno

29 MAR. 2017 con prot. n. 15240

o La sujestesa deliberazione diverrà esecutiva a far data dal decimo giorno successivo alla pubblicazione.

all'Albo della ASL per rimanere ivi affissa per 15 giorni consecutivi ai sensi della L. n. 267/2000 e della L.R. n. 28/1992.

☒ La sujestesa deliberazione è stata dichiarata "immediatamente eseguibile".

Il Funzionario preposto

*[Signature]*

*[Signature]*



REGIONE ABRUZZO  
AZIENDA SANITARIA LOCALE N. 2  
LANCIANO-VASTO-CHIETI  
Via Martiri Lancianesi, 17/19  
66100 CHIETI

UOC Contabilità e Bilancio  
fax 0871/358708

## RELAZIONE SUI DATI DEL SISTEMA INFORMATIVO DELLE OPERAZIONI DEGLI ENTI PUBBLICI (SIOPE) ESERCIZIO FINANZIARIO 2016

(DA ALLEGARE AL BILANCIO D'ESERCIZIO AL 31-12-2016)

Il Sistema informativo delle operazioni degli enti pubblici (SIOPE) rileva, in attuazione dell'articolo 14, commi da 6 a 11, della legge 31 dicembre 2009, n.196, gli incassi e i pagamenti effettuati dai tesoriери di tutte le amministrazioni pubbliche.

La norma persegue lo scopo di garantire la rispondenza dei conti pubblici ai parametri previsti dall'art. 104 del Trattato di Maastricht: a tal fine tutti gli incassi e i pagamenti delle amministrazioni pubbliche devono essere codificati con criteri uniformi su tutto il territorio nazionale e i tesoriери/cassieri degli enti non possono dare corso alle operazioni prive della codifica.

Il SIOPE rappresenta uno strumento fondamentale per il monitoraggio dei conti pubblici, attraverso la rilevazione in tempo reale del fabbisogno delle Amministrazioni Pubbliche e l'acquisizione delle informazioni necessarie ad una più puntuale predisposizione delle statistiche trimestrali di contabilità nazionale, ai fini della verifica delle regole previste dall'ordinamento comunitario (procedura su disavanzi eccessivi e Patto di stabilità e crescita). Partito nel 2003 con riferimento ai pagamenti del Bilancio dello Stato, il SIOPE è stato oggetto di una gestione sperimentale nel 2005 che ha coinvolto 49 Enti tra Regioni, Enti locali ed Università. I risultati positivi della sperimentazione hanno consentito l'avvio a regime del SIOPE nel 2006 per le Regioni, le Province, i Comuni con popolazione superiore a 20.000 abitanti e le Università. Gradualmente, il SIOPE è stato esteso a tutte le Amministrazioni Pubbliche e, dal 1° gennaio 2011, anche alle Aziende Sanitarie.

Per tale ragione le spese pagate e le entrate riscosse, conformemente a quanto disposto dalla normativa vigente, vengono classificate, registrate e rilevate attraverso i codici gestionali del SIOPE uniformi su tutto il territorio nazionale.

Tali codici gestionali, applicati su ogni singolo flusso di cassa, vengono rilevati dal Tesoriere e da questi vengono comunicati alla Banca d'Italia.

Al fine di verificare se i dati trasmessi dal Tesoriere sono allineati con quelli rilevati dall'Azienda sono stati redatti due prospetti riepilogativi: uno per gli incassi (Allegato A) e uno per i pagamenti (Allegato B), che si allegano alla presente relazione.

Tali prospetti relativi all'anno 2016, evidenziano le scritture contabili effettuate dall'Azienda rilevate attraverso la codifica gestionale SIOPE che, messi in relazione con i prospetti SIOPE scaricati dal sito [www.siope.tesoro.it](http://www.siope.tesoro.it) (dati trasmessi dal Tesoriere alla Banca d'Italia) Allegato AA (per gli incassi) e Allegato BB (per i pagamenti), potrebbero mettere in luce eventuali disallineamenti che possono verificarsi in termini di registrazione dei pagamenti e degli incassi.

**VALORI DELLE ENTRATE – TABELLA A) = TABELLA AA)**

La classificazione delle riscossioni, per come rilevate nelle scritture contabili aziendali sono assolutamente coincidenti con quelle rilevate attraverso i codici gestionali comunicati al Tesoriere e da questi al SIOPE Banca d'Italia.

Il totale generale incassato nell'anno 2016 è pari ad € 701.619.299,57

**VALORI DELLA SPESA – TABELLA B) = TABELLA BB)**

La classificazione dei pagamenti, per come rilevate nelle scritture contabili aziendali sono assolutamente coincidenti con quelle rilevate attraverso i codici gestionali comunicati al Tesoriere e da questi al SIOPE Banca d'Italia.

Il totale generale pagato nell'anno 2016 è pari ad € 769.449.235,74

Alla luce di quanto sopra detto e per come attestato e dimostrato nelle tabelle precedenti, la rilevazione con i codici gestionali utilizzati per il SIOPE è correttamente applicata dall'Amministrazione aziendale, che sin dall'esercizio 2011 ha introdotto l'obbligatorietà della codifica SIOPE

Chieti,

Il Funzionario Amministrativo  
(dr.ssa Antonella D'Onofrio)



Il Direttore ff UOC  
Contabilità e Bilancio  
(dr.ssa Sabrina Di Pietro)



| SIOPE   |  | INCASSI A TUTTO IL<br>31/12/2016 |
|---|--|----------------------------------|
| E1100   | Compartecipazione alla spesa per prestazioni sanitarie (ticket)  | 9.422.819,30                     |
| E1400   | Entrate per prestazioni sanitarie e sociosanitarie a rilevanza sanitaria ad altre Amministrazioni pubbliche    | 63.413,15                        |
| E1500   | Entrate per prestazioni sanitarie erogate a soggetti privati   | 6.693.168,56                     |
| E1600   | Entrate per prestazioni sanitarie erogate in regime di intramoenia   | 3.875.741,30                     |
| E1650   | Ricavi per somministrazione vaccini  | 146.248,58                       |
| E1700   | Entrate per prestazioni non sanitarie  | 1.177.724,03                     |
| E1800   | Entrate per prestazione di servizi derivanti da sopravvenienze attive  | 503,27                           |
| TOTALE ENTRATE DERIVANTI DALLA PRESTAZIONE DI SERVIZI |  | 21.379.618,19                    |
| E2102   | Contributi e trasferimenti correnti da Regione e Prov. Autonoma per quota fondo sanitario regionale indistinto | 676.530.316,32                   |
| E2105   | Altri contributi e trasferimenti correnti da Regione e Prov. Autonoma  | 52,30                            |
| TOTALE CONTRIBUTI E TRASFERIMENTI CORRENTI            |  | 676.530.368,62                   |
| E3101   | Rimborsi assicurativi  | 256.606,31                       |
| E3105   | Riscossioni IVA  | 114.642,94                       |
| E3106   | Altri concorsi, recuperi e rimborsi  | 1.836.077,03                     |
| E3201   | Fitti attivi   | 28.726,86                        |
| E3202   | Interessi attivi   | 604,30                           |
| E3204   | Altri proventi   | 382.024,60                       |
| TOTALE ALTRE ENTRATE CORRENTI                         |  | 2.618.682,04                     |
| E5103   | Contributi e trasferimenti da Regione e Prov. Autonoma per finanziamenti di investimenti e fondo di dotazione  | 1.090.630,72                     |
| TOTALE CONTRIBUTI E TRASFERIMENTI IN CONTO CAPITALE   |  | 1.090.630,72                     |
| TOTALE INCASSI  |  | 701.619.299,57                   |

AO

hm

INCASSI

SIOPE

|                           |  |
|---------------------------|--|
| Ente Codice               | 026279351000000                                  |
| Ente Descrizione          | AZIENDA SANITARIA LOCALE 2 LANCIANO VASTO CHIETI |
| Categoria                 | Strutture sanitarie                              |
| Sotto Categoria           | ASL  |
| Periodo                   | ANNUALE 2016                                     |
| Prospetto                 | INCASSI  |
| Tipo Report               | Semplice   |
| Data ultimo aggiornamento | 23-feb-2017                                      |
| Data stampa               | 02-mar-2017                                      |
| Importi in EURO           |  |

AE

fm

INCASSI

SIOPE

Pagina 2

026279351000000 - AZIENDA SANITARIA LOCALE 2 LANCIANO VASTO CHIETI

Importo nel periodo    Importo a tutto il periodo

| ENTRATE DERIVANTI DALLA PRESTAZIONE DI SERVIZI |   | 21.379.618,19 | 21.379.618,19 |
|--|---|---------------|---------------|
| 1100   | Compartecipazione alla spesa per prestazioni sanitarie (ticket)   | 9.422.819,30  | 9.422.819,30  |
| 1400   | Entrate per prestazioni sanitarie e sociosanitarie a rilevanza sanitaria ad altre Amministrazioni pubbliche | 63.413,15     | 63.413,15     |
| 1500   | Entrate per prestazioni sanitarie erogate a soggetti privati  | 6.693.168,56  | 6.693.168,56  |
| 1600   | Entrate per prestazioni sanitarie erogate in regime di intramoenia  | 3.875.741,30  | 3.875.741,30  |
| 1650   | ENTRATE DERIVANTI DALLA VENDITA DI BENI DI CONSUMO  | 146.248,58    | 146.248,58    |
| 1700   | Entrate per prestazioni non sanitarie   | 1.177.724,03  | 1.177.724,03  |
| 1800   | Entrate per prestazioni di servizi derivanti da sopravvenienze attive                                       | 503,27        | 503,27        |

| CONTRIBUTI E TRASFERIMENTI CORRENTI |  | 676.530.368,62 | 676.530.368,62 |
|-------------------------------------|--|----------------|----------------|
| 2101                                | Contributi e trasferimenti correnti da Stato   | 0,00           | 0,00           |
| 2102                                | Contributi e trasferimenti correnti da Regione e Prov. Autonoma per quota fondo sanitario regionale indistinto | 676.530.316,32 | 676.530.316,32 |
| 2105                                | Altri contributi e trasferimenti correnti da Regione e Prov. Autonoma  | 52,30          | 52,30          |

| ALTRE ENTRATE CORRENTI |                                     | 2.618.682,04 | 2.618.682,04 |
|------------------------|-------------------------------------|--------------|--------------|
| 3101                   | Rimborsi assicurativi               | 256.606,31   | 256.606,31   |
| 3105                   | Riscossioni IVA                     | 114.642,94   | 114.642,94   |
| 3106                   | Altri concorsi, recuperi e rimborsi | 1.836.077,03 | 1.836.077,03 |
| 3201                   | Fitti attivi                        | 28.726,86    | 28.726,86    |
| 3202                   | Interessi attivi                    | 604,30       | 604,30       |
| 3204                   | Altri proventi                      | 382.024,60   | 382.024,60   |

| CONTRIBUTI E TRASFERIMENTI IN C/CAPITALE |   | 1.090.630,72 | 1.090.630,72 |
|--|---|--------------|--------------|
| 5103                                     | Contributi e trasferimenti da Regione e Prov. Autonoma per finanziamenti di investimenti e fondo di dotazione | 1.090.630,72 | 1.090.630,72 |

| INCASSI DA REGOLARIZZARE |  | 0,00 | 0,00 |
|--------------------------|--|------|------|
| 9999                     | Altri incassi da regolarizzare (riscossioni codificate dal cassiere) | 0,00 | 0,00 |

| TOTALE INCASSI |  | 701.619.299,57 | 701.619.299,57 |
|----------------|--|----------------|----------------|
|----------------|--|----------------|----------------|

| SIOPE                   |   | PAGAMENTI A TUTTO IL 31/12/2016 |
|-------------------------|---|---------------------------------|
| U1103                   | T.I. COMPETENZE A FAVORE DEL PERS. TEMPO INDETERMINATO  | 115.825.761,96                  |
| U1104                   | Arretrati di anni precedenti pers. Tempo Indeterminato  | 1.851.379,87                    |
| U1105                   | T.D. COMPETENZE A FAVORE DEL PERS. TEMPO DETERMINATO  | 3.092.898,80                    |
| U1106                   | Arretrati di anni precedenti pers. Tempo Determinato  | 1.687,09                        |
| U1203                   | Altre ritenute al personale per conto di terzi  | 5.727.975,20                    |
| U1204                   | T.I. Ritenute previd. e assist. personale dip. tempo indeterminato  | 24.008.459,22                   |
| U1205                   | T.I. Ritenute Erariali personale dip. a tempo Indeterminato   | 43.137.412,40                   |
| U1206                   | T.D. Ritenute previdenziali e assistenziali pers. tempo determinato   | 3.979.712,03                    |
| U1207                   | T.D. Ritenute Erariali personale tempo determinato  | 1.656.572,22                    |
| U1303                   | Contributi aggiuntivi   | 94.075,29                       |
| U1304                   | Contributi obbligatori carico Ente per il personale a tempo Indeterminato   | 53.365.168,38                   |
| U1306                   | Contributi obbligatori carico Ente per il personale a tempo Determinato   | 1.652.268,64                    |
| U1599                   | Altri oneri per il personale  | 410.783,26                      |
| TOTALE PERSONALE        |   | 254.704.154,36                  |
| U2101                   | Prodotti farmaceutici   | 68.666.653,51                   |
| U2102                   | Emoderivati   | 18.243.256,95                   |
| U2103                   | Prodotti dietetici  | 766.705,20                      |
| U2104                   | Materiali per la profilassi (vaccini)   | 3.799.948,27                    |
| U2110                   | Materiali e prodotti per uso veterinario  | 24.027,64                       |
| U2112                   | Dispositivi medici  | 44.782.595,51                   |
| U2113                   | Prodotti chimici  | 226.693,91                      |
| U2201                   | Prodotti alimentari   | 879.816,29                      |
| U2202                   | Materiali di guardaroba, di pulizia e di convivenza in genere   | 297.589,61                      |
| U2203                   | Combustibili, carburanti e lubrificanti   | 168.292,78                      |
| U2204                   | Supporti informatici e cancelleria  | 788.913,43                      |
| U2205                   | Pubblicazioni, giornali e riviste   | 33.673,91                       |
| U2206                   | Acquisto di materiali per la manutenzione   | 38.606,85                       |
| U2298                   | Altri beni non sanitari   | 421.839,84                      |
| TOTALE ACQUISTO DI BENI |   | 139.138.613,70                  |
| U3103                   | Acquisti di servizi sanitari per medicina di base da soggetti convenzionali   | 36.272.612,17                   |
| U3104                   | Acquisti di servizi sanitari per farmaceutica da strutture sanitarie pubbliche della Regione/Provincia autonoma di appartenenza                           | 10.925,34                       |
| U3106                   | Acquisti di servizi sanitari per farmaceutica da privati  | 3.465.959,62                    |
| U3107                   | Acquisti di servizi sanitari per assistenza specialistica ambulatoriale da strutture sanitarie pubbliche della Regione/Provincia autonoma di appartenenza | 1.734.483,13                    |
| U3109                   | Acquisti di servizi sanitari per assistenza specialistica ambulatoriale da privati  | 12.768.207,05                   |
| U3110                   | Acquisti di servizi sanitari per assistenza riabilitativa da strutture sanitarie pubbliche della Regione/Provincia autonoma di appartenenza               | 2.698.357,48                    |
| U3112                   | Acquisti di servizi sanitari per assistenza riabilitativa da privati  | 34.472.752,98                   |
| U3114                   | Acquisti di servizi sanitari per assistenza integrativa e protesica da altre Amministrazioni pubbliche  | 1.240,25                        |
| U3115                   | Acquisti di servizi sanitari per assistenza integrativa e protesica da privati  | 16.367.229,11                   |
| U3116                   | Acquisti di servizi sanitari per assistenza ospedaliera da strutture sanitarie pubbliche della Regione/Provincia autonoma di appartenenza                 | 2.417.757,20                    |
| U3118                   | Acquisti di servizi sanitari per assistenza ospedaliera da privati  | 17.368.599,94                   |
| U3119                   | Acquisti di prestazioni di psichiatria residenziale e semiresidenziale da strutture sanitarie pubbliche della Regione/Provincia autonoma di appartenenza  | 1.821.910,41                    |
| U3124                   | Acquisti di prestazioni di distribuzione farmaci file F da privati  | 70.570.225,20                   |
| U3130                   | Acquisti di prestazioni trasporto in emergenza e urgenza da privati   | 3.844.055,21                    |
| U3132                   | Acquisti di prestazioni socio sanitarie a rilevanza sanitaria da altre Amministrazioni pubbliche  | 61.901,40                       |
| U3133                   | Acquisti di prestazioni socio sanitarie a rilevanza sanitaria da privati  | 1.630.463,42                    |
| U3136                   | Consulenze, collaborazioni, interinale e altre prestazioni di lavoro sanitarie e sociosanitarie da privati  | 6.279,00                        |

AD

fm

| SIOPE                             |   | PAGAMENTI A TUTTO IL 31/12/2016 |
|-----------------------------------|---|---------------------------------|
| U3138                             | Altri acquisti di servizi e prestazioni sanitarie da altre Amministrazioni pubbliche                                  | 686.072,51                      |
| U3150                             | Ritenute erariali sui compensi ai medici di base in convenzione   | 10.086.408,46                   |
| U3151                             | Contributi previdenziali e assistenziali sui compensi ai medici di base in convenzione                                | 9.381.153,05                    |
| U3152                             | Ritenute erariali sui compensi alle farmacie convenzionate  | 892.778,18                      |
| U3153                             | Ritenute erariali sui compensi ai medici specialisti ambulatoriali  | 1.056.209,52                    |
| U3154                             | Contributi previdenziali e assistenziali sui compensi ai medici specialisti ambulatoriali                             | 1.066.439,87                    |
| U3198                             | Altri acquisti di servizi e prestazioni sanitarie da altri soggetti   | 6.360,00                        |
| U3202                             | Consulenze, collaborazioni, interinale e altre prestazioni di lavoro non sanitarie da altre Amministrazioni pubbliche | 430,68                          |
| U3203                             | Consulenze, collaborazioni, interinale e altre prestazioni di lavoro non sanitarie da privati                         | 149.349,41                      |
| U3204                             | Servizi ausiliari e spese di pulizia  | 9.344.930,96                    |
| U3206                             | Mensa per degenti   | 1.519.587,22                    |
| U3207                             | Riscaldamento   | 1.563.758,39                    |
| U3208                             | Utenze e canoni per telefonia e reti di trasmissione  | 754.765,86                      |
| U3209                             | Utenze e canoni per energia elettrica   | 437.423,89                      |
| U3210                             | Utenze e canoni per altri servizi   | 20.773.791,93                   |
| U3211                             | Assicurazioni   | 8.584.244,33                    |
| U3213                             | Corsi di formazione externalizzata  | 650.716,96                      |
| U3214                             | Manutenzione ordinaria e riparazioni di immobili e loro pertinenze  | 846.498,82                      |
| U3216                             | Manutenzione ordinaria e riparazioni di attrezzature tecnico-scientifico sanitarie                                    | 4.576.669,97                    |
| U3217                             | Manutenzione ordinaria e riparazioni di automezzi   | 330.092,19                      |
| U3218                             | Altre spese di manutenzione ordinaria e riparazioni   | 5.844.768,41                    |
| U3219                             | Spese legali  | 1.838.227,43                    |
| U3220                             | Smaltimento rifiuti   | 846.139,82                      |
| U3221                             | Assicurazioni   | 872.220,32                      |
| U3222                             | Manutenzione e riparazione ai mobili e arredi   | 2.829,84                        |
| U3299                             | Altre spese per servizi non sanitari  | 2.082.731,50                    |
| TOTALE ACQUISTO DI SERVIZI        |   | 289.707.558,43                  |
| U4101                             | Contributi e trasferimenti a Regione/Provincia autonoma   | 5.884,08                        |
| U4107                             | Contributi e trasferimenti ad aziende sanitarie   | 310.609,10                      |
| U4111                             | Contributi e trasferimenti a Istituti Zooprofilattici sperimentali  | 15.247,13                       |
| U4112                             | Contributi e trasferimenti a Enti di previdenza   | 3.362,33                        |
| U4113                             | Contributi e trasferimenti a Enti di ricerca  | 1.681,16                        |
| U4117                             | Contributi e trasferimenti a Università   | 3.135.828,76                    |
| U4198                             | Contributi e trasferimenti a altre Amministrazioni Pubbliche  | 125.173,06                      |
| U4201                             | Contributi e trasferimenti a altre imprese  | 21.300,77                       |
| U4202                             | Contributi e trasferimenti a famiglie   | 271.474,64                      |
| U4203                             | Contributi e trasferimenti a istituzioni sociali private  | 60.500,00                       |
| TOTALE CONTRIBUTI E TRASFERIMENTI |   | 3.951.061,03                    |
| U5103                             | Altri concorsi, recuperi e rimborsi da soggetti privati   | 4.210,20                        |
| U5201                             | Noleggi   | 6.113.040,36                    |
| U5202                             | Locazioni   | 233.569,23                      |
| U5203                             | Leasing operativo   | 91.473,20                       |
| U5206                             | Altre forme di godimento di beni di terzi   | 955.979,95                      |
| U5306                             | Interessi passivi v/fornitori   | 380.925,35                      |
| U5308                             | Altri oneri finanziari  | 1.904.771,13                    |
| U5401                             | - IRAP  | 19.301.121,87                   |
| U5402                             | IRES  | 333.259,00                      |
| U5404                             | IVA   | 32.003.889,00                   |
| U5499                             | Altri tributi   | 1.181.120,97                    |
| U5502                             | Acquisti di beni e servizi con i fondi economici  | 159.636,48                      |
| U5503                             | Indennità, rimborso spese ed oneri sociali per gli organi direttivi e Collegio sindacale                              | 2.442.532,21                    |
| U5504                             | Commissioni e Comitati  | 165.909,27                      |
| U5505                             | Borse di studio   | 759.947,81                      |
| U5506                             | Ritenute erariali su indennità a organi istituzionali e altri compensi  | 724.785,47                      |
| U5597                             | Risarcimento danni autoassicurati   | 5.341.264,00                    |
| U5598                             | Altri oneri della gestione corrente   | 19.754,77                       |
| TOTALE ALTRE SPESE CORRENTI       |   | 72.117.190,27                   |
| U6102                             | Fabbricati  | 1.044.527,87                    |

| SIOPE                     |                                       | PAGAMENTI A TUTTO IL 31/12/2016 |
|---------------------------|---------------------------------------|---------------------------------|
| U6103                     | Impianti e macchinari                 | 287.172,06                      |
| U6104                     | Attrezzature sanitarie e scientifiche | 7.360.537,24                    |
| U6105                     | Mobili e arredi                       | 325.627,64                      |
| U6106                     | Automezzi                             | 377.287,61                      |
| U6199                     | Altri beni materiali                  | 372.249,93                      |
| U6200                     | Immobilitazioni immateriali           | 63.255,60                       |
| TOTALE INVESTIMENTI FISSI |                                       | 9.830.657,95                    |
| TOTALE PAGAMENTI          |                                       | 769.449.235,74                  |

AR

Am

PAGAMENTI

SIOPE

Pagina 1

|                           |  |
|---------------------------|--|
| Ente Codice               | 026279351000000                                  |
| Ente Descrizione          | AZIENDA SANITARIA LOCALE 2 LANCIANO VASTO CHIETI |
| Categoria                 | Strutture sanitarie                              |
| Sotto Categoria           | ASL  |
| Periodo                   | ANNUALE 2016                                     |
| Prospetto                 | PAGAMENTI  |
| Tipo Report               | Semplice   |
| Data ultimo aggiornamento | 23-feb-2017                                      |
| Data stampa               | 02-mar-2017                                      |
| Importi in EURO           |  |

19

pm

PAGAMENTI

SIOPE

Pagina 2

026279351000000 - AZIENDA SANITARIA LOCALE 2 LANCIANO VASTO CHIETI

| Importo nel periodo | Importo a tutto il periodo |
|---------------------|----------------------------|
|---------------------|----------------------------|

## PERSONALE

|      |  | 254.704.154,36 | 254.704.154,36 |
|------|--|----------------|----------------|
| 1103 | Competenze a favore del personale a tempo indeterminato, al netto degli arretrati attribuiti | 115.825.761,96 | 115.825.761,96 |
| 1104 | Arretrati di anni precedenti al personale a tempo indeterminato                              | 1.851.379,87   | 1.851.379,87   |
| 1105 | Competenze a favore del personale a tempo determinato, al netto degli arretrati attribuiti   | 3.092.898,80   | 3.092.898,80   |
| 1106 | Arretrati di anni precedenti al personale a tempo determinato                                | 1.687,09       | 1.687,09       |
| 1203 | Altre ritenute al personale per conto di terzi   | 5.727.975,20   | 5.727.975,20   |
| 1204 | Ritenute previdenziali e assistenziali al personale a tempo indeterminato                    | 24.008.459,22  | 24.008.459,22  |
| 1205 | Ritenute erariali a carico del personale a tempo indeterminato                               | 43.137.412,40  | 43.137.412,40  |
| 1206 | Ritenute previdenziali e assistenziali al personale a tempo determinato                      | 3.879.712,03   | 3.879.712,03   |
| 1207 | Ritenute erariali a carico del personale a tempo determinato                                 | 1.656.572,22   | 1.656.572,22   |
| 1303 | Contributi aggiuntivi  | 94.075,29      | 94.075,29      |
| 1304 | Contributi obbligatori per il personale a tempo indeterminato                                | 53.365.168,38  | 53.365.168,38  |
| 1306 | Contributi obbligatori per il personale a tempo determinato                                  | 1.652.268,64   | 1.652.268,64   |
| 1599 | Altri oneri per il personale   | 410.783,26     | 410.783,26     |

## ACQUISTO DI BENI

|      |   | 139.138.613,70 | 139.138.613,70 |
|------|---|----------------|----------------|
| 2101 | Prodotti farmaceutici   | 68.666.653,51  | 68.666.653,51  |
| 2102 | Emoderivati   | 18.243.256,95  | 18.243.256,95  |
| 2103 | Prodotti dietetici  | 766.705,20     | 766.705,20     |
| 2104 | Materiali per la profilassi (vaccini)                         | 3.799.948,27   | 3.799.948,27   |
| 2110 | Materiali e prodotti per uso veterinario                      | 24.027,64      | 24.027,64      |
| 2112 | Dispositivi medici  | 44.782.595,51  | 44.782.595,51  |
| 2113 | Prodotti chimici  | 226.693,91     | 226.693,91     |
| 2201 | Prodotti alimentari   | 879.816,29     | 879.816,29     |
| 2202 | Materiali di guardaroba, di pulizia e di convivenza in genere | 297.589,61     | 297.589,61     |
| 2203 | Combustibili, carburanti e lubrificanti                       | 168.292,78     | 168.292,78     |
| 2204 | Supporti informatici e cancelleria                            | 788.913,43     | 788.913,43     |
| 2205 | Pubblicazioni, giornali e riviste                             | 33.673,91      | 33.673,91      |
| 2206 | Acquisto di materiali per la manutenzione                     | 38.606,85      | 38.606,85      |
| 2298 | Altri beni non sanitari                                       | 421.839,84     | 421.839,84     |

## ACQUISTI DI SERVIZI

|      |   | 289.707.558,43 | 289.707.558,43 |
|------|---|----------------|----------------|
| 3103 | Acquisti di servizi sanitari per medicina di base da soggetti convenzionali   | 36.272.612,17  | 36.272.612,17  |
| 3104 | Acquisti di servizi sanitari per farmaceutica da strutture sanitarie pubbliche della Regione/Provincia autonoma di appartenenza                           | 10.925,34      | 10.925,34      |
| 3106 | Acquisti di servizi sanitari per farmaceutica da privati  | 3.465.959,62   | 3.465.959,62   |
| 3107 | Acquisti di servizi sanitari per assistenza specialistica ambulatoriale da strutture sanitarie pubbliche della Regione/Provincia autonoma di appartenenza | 1.734.483,13   | 1.734.483,13   |
| 3109 | Acquisti di servizi sanitari per assistenza specialistica ambulatoriale da privati  | 12.768.207,05  | 12.768.207,05  |
| 3110 | Acquisti di servizi sanitari per assistenza riabilitativa da strutture sanitarie pubbliche della Regione/Provincia autonoma di appartenenza               | 2.698.357,48   | 2.698.357,48   |
| 3112 | Acquisti di servizi sanitari per assistenza riabilitativa da privati  | 34.472.752,98  | 34.472.752,98  |
| 3114 | Acquisti di servizi sanitari per assistenza integrativa e protesica da altre Amministrazioni pubbliche  | 1.240,25       | 1.240,25       |
| 3115 | Acquisti di servizi sanitari per assistenza integrativa e protesica da privati  | 16.367.229,11  | 16.367.229,11  |
| 3116 | Acquisti di servizi sanitari per assistenza ospedaliera da strutture sanitarie pubbliche della Regione/Provincia autonoma di appartenenza                 | 2.417.757,20   | 2.417.757,20   |
| 3118 | Acquisti di servizi sanitari per assistenza ospedaliera da privati  | 17.368.599,94  | 17.368.599,94  |
| 3119 | Acquisti di prestazioni di psichiatria residenziale e semiresidenziale da strutture sanitarie pubbliche della Regione/Provincia autonoma di appartenenza  | 1.821.910,41   | 1.821.910,41   |
| 3124 | Acquisti di prestazioni di distribuzione farmaci file F da privati  | 70.570.225,20  | 70.570.225,20  |
| 3130 | Acquisti di prestazioni trasporto in emergenza e urgenza da privati   | 3.844.055,21   | 3.844.055,21   |

## PAGAMENTI

## SIOPE

Pagina 3

026279351000000 - AZIENDA SANITARIA LOCALE 2 LANCIANO VASTO CHIETI

|      |   | Importo nel periodo | Importo a tutto il periodo |
|------|---|---------------------|----------------------------|
| 3132 | Acquisti di prestazioni socio sanitarie a rilevanza sanitaria da altre Amministrazioni pubbliche                      | 61.901,40           | 61.901,40                  |
| 3133 | Acquisti di prestazioni socio sanitarie a rilevanza sanitaria da privati  | 1.630.463,42        | 1.630.463,42               |
| 3136 | Consulenze, collaborazioni, interinale e altre prestazioni di lavoro sanitarie e sociosanitarie da privati            | 6.279,00            | 6.279,00                   |
| 3138 | Altri acquisti di servizi e prestazioni sanitarie da altre Amministrazioni pubbliche                                  | 686.072,51          | 686.072,51                 |
| 3150 | Ritenute erariali sui compensi ai medici di base in convenzione   | 10.086.408,46       | 10.086.408,46              |
| 3151 | Contributi previdenziali e assistenziali sui compensi ai medici di base in convenzione                                | 9.381.153,05        | 9.381.153,05               |
| 3152 | Ritenute erariali sui compensi alle farmacie convenzionate  | 892.778,18          | 892.778,18                 |
| 3153 | Ritenute erariali sui compensi ai medici specialisti ambulatoriali  | 1.056.209,52        | 1.056.209,52               |
| 3154 | Contributi previdenziali e assistenziali sui compensi ai medici specialisti ambulatoriali                             | 1.066.439,87        | 1.066.439,87               |
| 3198 | Altri acquisti di servizi e prestazioni sanitarie da altri soggetti   | 6.360,00            | 6.360,00                   |
| 3202 | Consulenze, collaborazioni, interinale e altre prestazioni di lavoro non sanitarie da altre Amministrazioni pubbliche | 430,68              | 430,68                     |
| 3203 | Consulenze, collaborazioni, interinale e altre prestazioni di lavoro non sanitarie da privati                         | 149.349,41          | 149.349,41                 |
| 3204 | Servizi ausiliari e spese di pulizia  | 9.344.930,96        | 9.344.930,96               |
| 3206 | Mensa per degenti   | 1.519.587,22        | 1.519.587,22               |
| 3207 | Riscaldamento   | 1.563.758,39        | 1.563.758,39               |
| 3208 | Utenze e canoni per telefonia e reti di trasmissione  | 754.765,86          | 754.765,86                 |
| 3209 | Utenze e canoni per energia elettrica   | 437.423,89          | 437.423,89                 |
| 3210 | Utenze e canoni per altri servizi   | 20.773.791,93       | 20.773.791,93              |
| 3211 | Assicurazioni   | 8.584.244,33        | 8.584.244,33               |
| 3213 | Corsi di formazione externalizzata  | 650.716,96          | 650.716,96                 |
| 3214 | Manutenzione ordinaria e riparazioni di immobili e loro pertinenze  | 846.498,82          | 846.498,82                 |
| 3216 | Manutenzione ordinaria e riparazioni di attrezzature tecnico-scientifico sanitarie                                    | 4.576.669,97        | 4.576.669,97               |
| 3217 | Manutenzione ordinaria e riparazioni di automezzi   | 330.092,19          | 330.092,19                 |
| 3218 | Altre spese di manutenzione ordinaria e riparazioni   | 5.844.768,41        | 5.844.768,41               |
| 3219 | Spese legali  | 1.838.227,43        | 1.838.227,43               |
| 3220 | Smaltimento rifiuti   | 846.139,82          | 846.139,82                 |
| 3221 | Manutenzione e riparazione agli impianti e macchinari   | 872.220,32          | 872.220,32                 |
| 3222 | Manutenzione e riparazione ai mobili e arredi   | 2.829,84            | 2.829,84                   |
| 3299 | Altre spese per servizi non sanitari  | 2.082.731,50        | 2.082.731,50               |

## CONTRIBUTI E TRASFERIMENTI

|      |  |              |              |
|------|--|--------------|--------------|
|      |  | 3.951.061,03 | 3.951.061,03 |
| 4101 | Contributi e trasferimenti a Regione/Provincia autonoma            | 5.884,08     | 5.884,08     |
| 4107 | Contributi e trasferimenti ad aziende sanitarie                    | 310.609,10   | 310.609,10   |
| 4111 | Contributi e trasferimenti a Istituti Zooprofilattici sperimentali | 15.247,13    | 15.247,13    |
| 4112 | Contributi e trasferimenti a Enti di previdenza                    | 3.362,33     | 3.362,33     |
| 4113 | Contributi e trasferimenti a Enti di ricerca                       | 1.681,16     | 1.681,16     |
| 4117 | Contributi e trasferimenti a Università                            | 3.135.828,76 | 3.135.828,76 |
| 4198 | Contributi e trasferimenti ad altre Amministrazioni Pubbliche      | 125.173,06   | 125.173,06   |
| 4201 | Contributi e trasferimenti ad altre imprese                        | 21.300,77    | 21.300,77    |
| 4202 | Contributi e trasferimenti a famiglie                              | 271.474,64   | 271.474,64   |
| 4203 | Contributi e trasferimenti a istituzioni sociali private           | 60.500,00    | 60.500,00    |

## ALTRE SPESE CORRENTI

|      |  |               |               |
|------|--|---------------|---------------|
|      |  | 72.117.190,27 | 72.117.190,27 |
| 5103 | Altri concorsi, recuperi e rimborsi a soggetti privati | 4.210,20      | 4.210,20      |
| 5201 | Noleggi  | 6.113.040,36  | 6.113.040,36  |
| 5202 | Locazioni  | 233.569,23    | 233.569,23    |
| 5203 | Leasing operativo                                      | 91.473,20     | 91.473,20     |
| 5206 | Altre forme di godimento di beni di terzi              | 955.979,95    | 955.979,95    |

## PAGAMENTI

## SIOPE

Pagina 4

026279351000000 - AZIENDA SANITARIA LOCALE 2 LANCIANO VASTO CHIETI

|      |   | Importo nel periodo | Importo a tutto il periodo |
|------|---|---------------------|----------------------------|
| 5306 | Interessi passivi v/fornitori   | 380.925,35          | 380.925,35                 |
| 5308 | Altri oneri finanziari  | 1.904.771,13        | 1.904.771,13               |
| 5401 | IRAP  | 19.301.121,87       | 19.301.121,87              |
| 5402 | IRES  | 333.259,00          | 333.259,00                 |
| 5404 | IVA   | 32.003.889,00       | 32.003.889,00              |
| 5499 | Altri tributi   | 1.181.120,97        | 1.181.120,97               |
| 5502 | Acquisti di beni e servizi con i fondi economici  | 159.636,48          | 159.636,48                 |
| 5503 | Indennita', rimborso spese ed oneri sociali per gli organi direttivi e Collegio sindacale | 2.442.532,21        | 2.442.532,21               |
| 5504 | Commissioni e Comitati  | 165.909,27          | 165.909,27                 |
| 5505 | Borse di studio   | 759.947,81          | 759.947,81                 |
| 5506 | Ritenute erariali su indennita' a organi istituzionali e altri compensi                   | 724.785,47          | 724.785,47                 |
| 5597 | Risarcimenti danni autoassicurati   | 5.341.264,00        | 5.341.264,00               |
| 5598 | Altri oneri della gestione corrente   | 19.754,77           | 19.754,77                  |

## INVESTIMENTI FISSI

|      |                                       |              |              |
|------|---------------------------------------|--------------|--------------|
|      |                                       | 9.830.657,95 | 9.830.657,95 |
| 6102 | Fabbricati                            | 1.044.527,87 | 1.044.527,87 |
| 6103 | Impianti e macchinari                 | 287.172,06   | 287.172,06   |
| 6104 | Attrezzature sanitarie e scientifiche | 7.360.537,24 | 7.360.537,24 |
| 6105 | Mobili e arredi                       | 325.627,64   | 325.627,64   |
| 6106 | Automezzi                             | 377.287,61   | 377.287,61   |
| 6199 | Altri beni materiali                  | 372.249,93   | 372.249,93   |
| 6200 | Immobilizzazioni immateriali          | 63.255,60    | 63.255,60    |

## PAGAMENTI DA REGOLARIZZARE

|      |  |      |      |
|------|--|------|------|
|      |  | 0,00 | 0,00 |
| 9999 | ALTRI PAGAMENTI DA REGOLARIZZARE (pagamenti codificati dal cassiere) | 0,00 | 0,00 |

## TOTALE PAGAMENTI

769.449.235,74

769.449.235,74

KD

m

INDICATORI ENTI

SIOPE

Pagina 1

|                           |  |
|---------------------------|--|
| Ente Codice               | 026279351000000                                  |
| Ente Descrizione          | AZIENDA SANITARIA LOCALE 2 LANCIANO VASTO CHIETI |
| Categoria                 | Strutture sanitarie                              |
| Sotto Categoria           | ASL  |
| Periodo                   | ANNUALE 2016                                     |
| Prospetto                 | INDICATORI ENTI                                  |
| Tipo Report               | Semplice   |
| Data ultimo aggiornamento | 23-feb-2017                                      |
| Data stampa               | 02-mar-2017                                      |
| Importi in EURO           |  |

AS

jm

Valore nel periodo Valore a tutto il periodo

Indicatori per composizione

Indicatori Spese

Spese Totali

|  |  |      |      |
|--|--|------|------|
|  | Spese Correnti / Spese Totali          | 0,99 | 0,99 |
|  | Spesa Corrente Primaria / Spese Totali | 0,98 | 0,98 |
|  | Spese Conto Capitale / Spese Totali    | 0,01 | 0,01 |

Spese Correnti

|  |   |      |      |
|--|---|------|------|
|  | Spesa per il Personale / Spese Correnti | 0,34 | 0,34 |
|  | Trasferimenti Correnti / Spese Correnti | 0,00 | 0,00 |
|  | Consumi Intermedi / Spese Correnti      | 0,61 | 0,61 |

Indicatori Entrate

|  |                             |      |      |
|--|-----------------------------|------|------|
|  | Dipendenza da Trasferimenti | 0,97 | 0,97 |
|--|-----------------------------|------|------|

*Handwritten signature*

*Handwritten signature*



REGIONE ABRUZZO  
**Azienda Sanitaria Locale n. 02 LANCIANO-VASTO-CHIETI**  
Sede legale: Via Martiri Lancianesi, 17/19 – 66100 CHIETI CF e PI 02307130696

**U.O.C. AFFARI GENERALI E LEGALI**  
Tel. 0871.358755 – 0871.358703– Fax: 0871.357978

Prot. n. 17545U17

Chieti, 10 aprile 2017

Al Direttore *ad interim* della  
U.O.C. Contabilità e Bilancio  
Dr.ssa Sabrina Di Pietro

Dr. Tommaso Iantomasi  
Dirigente Amministrativo  
U.O.C. Contabilità e Bilancio

*trasmessa a mezzo e-mail:*

**OGGETTO: Bilancio d'esercizio 2016 (attività preliminari alla chiusura). Rif. Vs. noteprot. n. 12933 del 16.03.2017 e prot. n. 12946 del 16.03.2017.-**

In riscontro alle Vs. note emarginate in oggetto, si comunica che, alla luce dei dati in possesso di questo Ufficio, l'ammontare del fondo rischi per l'anno 2016, tenuto conto, tra l'altro, delle azioni giudiziarie tuttora pendenti (v. allegato 1) è prudenzialmente stimabile in circa **€/000 20.000** per tutte le ragioni che di seguito si esplicitano.

Preliminarmente, si precisa che la determinazione del fondo è stata effettuata avendo in considerazione non solo rischi connotati da un alto grado "probabilistico" di soccombenza, ma anche quelli "potenziali" ovvero solo "possibili" e comunque in ragione dell'entità e della diversa tipologia di contenzioso giudiziale e stragiudiziale insorto e definitosi nel corso dell'annualità 2016, nonché della mutevolezza degli orientamenti giurisprudenziali intervenuti per materia e della conseguente probabilità di vittoria/soccombenza.

Nell'intento di fornire piena contezza circa le modalità ed i criteri di quantificazione delle somme oggetto di accantonamento, si è proceduto alla ripartizione del contenzioso in essere alla data del 31.12.2016 suddividendolo per cd. "macroaree di riferimento" (Pubblico Impiego, Medicina Convenzionata, ritardato pagamento fornitori, Erogatori Privati, risarcimento danni per RCT non coperti da garanzia assicurativa e risarcimento danni per RCT riferito ed imputabile al periodo di vigenza della copertura assicurativa con la Compagnia FARO Spa, oggi in liquidazione coatta amministrativa) valutando, per ognuna di esse, il valore presunto delle controversie e la probabilità di vittoria e/o soccombenza alla luce degli ultimi orientamenti giurisprudenziali già intervenuti per le singole materie di seguito meglio specificate.

**a) Contenzioso relativo al Personale dipendente (Pubblico Impiego)**

Rispetto a tale paragrafo, tenuto conto, tra l'altro, del considerevole numero di controversie di natura giudiziale e stragiudiziale avviate dal personale dipendente per mancato pagamento di indennità a vario titolo rivendicate, si reputa congruo stimare un

accantonamento complessivo di € 2.300,00, inclusivo della somma pari ad € 500.000,00, da riferire a rischi solo possibili e non già altamente probabili.

In particolare, assumono rilievo le pretese economiche avanzate dal personale inquadrato nel profilo di Infermiere Generico e di Autista di Ambulanza (c.d. Autista soccorritore) per lo svolgimento di mansioni superiori riferite al profilo immediatamente superiore, come pure le richieste di pagamento di indennità accessorie formulate in particolar modo dal personale operante nei PP.OO. aziendali quali, a titolo esemplificativo e non esaustivo, quelle riferite alle operazioni di vestizione/svestizione in concomitanza dell'inizio edella fine del turno di servizio.

Proprio in ordine alle plurime azioni intentate dal personale dipendente aventi ad oggetto il c.d. "*tempo camice*", va segnalato, non senza soddisfazione, come anche la Corte d'Appello de L'Aquila abbia, di recente, inteso aderire alle posizioni aziendali – in ciò conformandosi al già consolidato orientamento dei Giudici di prime cure – con integrale rigetto delle richieste degli istanti (v. ex multis sentenza C. Appello l'Aquila n. 266/2016).

Tale intervenuta circostanza induce ad una valutazione prognostica dei numerosi giudici correnti senz'altro positiva avendo presente anche gli arresti giurisprudenziali già assunti dalla Corte di Cassazione in termini favorevoli alla parte datoriale per casi omogenei a quelli di cui trattasi.

Parimenti, va evidenziato che anche rispetto alle rivendicazioni avanzate dai Medici ex Condotti in tema di mancato riconoscimento, con effetto retroattivo, dell'indennità di specificità medica, la Corte di Cassazione si è recentemente pronunciata in senso favorevole a questa Azienda, sicchè parte del fondo rischi già imputato a tale voce può ritenersi ridotto delle corrispondenti quote.

Va del pari rimarcato come di recente, rispetto alle rivendicazioni intentate dalla Dirigenza Medica in materia di indennità di esclusività del rapporto, nonché di conferimento, mancata conferma e/o revoca incarichi, la giurisprudenza di merito, in ambito non solo regionale, abbia reiteratamente accolto le posizioni aziendali *ex adverso* dedotte, il che induce a formulare valutazioni prognostiche sull'esito dei giudizi ancora pendenti assolutamente positive in termini di riduzioni dei costi *ex ante* stimati.

#### **b) Medicina Convenzionata**

Per quanto attiene il contenzioso afferente tale branca, è da considerare il preoccupante grado di litigiosità manifestato dai Medici convenzionati, i quali periodicamente contestano la presunta non corretta applicazione dell'A.C.N. di categoria promuovendo numerosissime richieste monitorie, la cui entità economica, sia pur di non particolare rilevanza, rischia di incidere comunque in termini di spesa complessiva per circa € 1.000,00, somma quest'ultima non comprimibile in considerazione non solo delle decisioni assunte dal Commissario *ad acta* per il Piano di Rientro in tema di *budget* di spesa regionale da destinare alla Medicina Convenzionata ma anche tenuto conto della persistente assenza di un aggiornato Accordo Integrativo Regionale e dei non chiari rilievi forniti in merito dall'Ufficio del Sub Commissario, Dr.ssa Giovanna Baraldi, giusta nota prot. n. 104686/COMM. (v. allegato 2).

Con riferimento a tale tipologia di contenzioso, per l'anno 2016, questo è da considerare come ancora connotato da "alto" grado probabilistico di soccombenza e pertanto sono stati previsti importi sufficienti a fronteggiare tali rischi, così da scongiurare "la possibilità di subire perdite addizionali rispetto agli ammontari stanziati".

#### **c) Ritardato pagamento ditte fornitrici**

Di particolare rilievo, sono altresì gli oneri derivanti dal ritardato pagamento delle ditte fornitrici di beni e servizi, le quali, oltre al fatturato, richiedono, in caso di ritardato o



mancato pagamento, il saldo degli interessi moratori nonché delle spese legali con l'effetto di determinare la considerevole lievitazione dei costi complessivi.

Alla data del 31.12.2016, il dato complessivo dell'insoluto risultava essere pari a €/000398.379, di talchè è prudenziale accantonare al riguardo la somma di €/000 1.700 a titolo di spese legali e ulteriori occorrenze di legge, e ciò al netto delle ulteriori e specifiche quote stanziare in separati fondi per le causali di cui al D.Lgs. n. 231/2001 e s.m.i..

L'entità di quanto accantonato per detta causale è da considerarsi come congruo e coerente stante le azioni poste in essere da questa U.O.C., d'intesa con la U.O.C. Contabilità e Bilancio e le altre UU.OO. aziendali, nel solco delle quali si intende comunque proseguire onde definire in via transattiva le posizioni debitorie oggetto di controversia ed in tal modo deflazionare procedimenti monitori ed esecutivi che andrebbero a generare maggiori oneri per l'Azienda.

#### **d) Contenzioso con gli ErogatoriPrivati**

Per quanto riguarda le posizioni di credito vantate dalle strutture private accreditate, si evidenzia che, nel corso degli ultimi anni, è stata esperita una significativa attività deflattiva volta a scongiurare il ricorso all'A.G., il che avrebbe cagionato evidenti ulteriori oneri in capo a questo Ente.

Va poi evidenziata la confortante e decisiva conclusione dei plurimi giudizi avanti il CdS incardinati dagli Erogatori Privati con riguardo ai *budget* di spesa per l'anno 2008, il cui esito – del tutto infausto per i predetti – non solo ha l'effetto di ancorare le previsioni di spesa ai limiti di bilancio all'epoca certificati, ma induce anche a valutare positivamente i restanti numerosi contenziosi ancora aperti sul punto e ciò a fronte dei *budget* di spesa imposti dal Piano di Risanamento ed al persistere della controversa questione legata alla asserita debenza delle c.d. somme rese in *extrabudget*.

Permane, tuttavia, la pendenza del complesso contenzioso civile già in essere con la Curatela del Fallimento Villa Pini, i cui esiti appaiono comunque incerti e di difficile scrutinio, e ciò pur alla luce dei recenti esiti peritali attraverso cui i CCTTUU hanno potuto esprimere prime valutazioni in ordine alla riconoscibilità o meno degli asseriti crediti per prestazioni ospedaliere e di specialistica ambulatoriale rivendicati dalla Fallita ed iscritti nella CO.GE. di questa Azienda.

Di recente, in sede penale, la Corte di Cassazione, giusta sentenza Reg. Sent. 13844/2017, ha sostanzialmente confermato gli esiti della decisione di condanna di primo grado nella parte relativa alla effettiva sussistenza di condotte incongrue, illegittime ed illecite poste in essere dalla Casa di Cura Villa Pini in danno di questa Azienda nell'espletamento degli accordi contrattuali di cui all'art. 8-quinquies del D.Lgs. n. 502/92 e s.m.i., il che, tuttavia, non può affatto costituire elemento dirimente di valutazione anche nella sede civile nel cui ambito occorre tenere a mente ulteriori e distinti principi ordinamentali.

Sulla tematica di che trattasi pesa, inoltre, l'intervenuta circostanza per cui la Regione Abruzzo, pur di recente affrancatasi dal regime commissariale, non risulta ancora aver compiutamente normato gli spetti regolamentari recati dall'art. 8 quinques, comma 1, lett. d), del D. Lgv. n. 502/92 e s.m.i..

Corollario di ciò è che le Case di Cura interessate potrebbero avviare contenziosi inerenti prestazioni eccedenti il programma preventivo concordato, approfittando di questa fase di *vacatio* regolamentare, con effetti che potrebbero rivelarsi pregiudizievoli per questo Ente.

In ragione di tutto quanto sopra e tenuto conto dei giudizi ancora pendenti avanti il Tribunale di Chieti nonché delle numerose richieste di pagamento maggiorate di interessi e spese legali ad oggi notificate dai titolari di tali strutture private accreditate, si ritiene di dover prudenzialmente prevedere quale voce di rischio un importo pari almeno a €/000 2.000,

 SL

ulteriore rispetto alle somme già debitamente contabilizzate in Bilancio e imputate ai conti di costo dei rispettivi esercizi di competenza in quanto, queste, finalizzate al pagamento delle sole prestazioni rese in via ordinaria.

e) Risarcimento danni per RCT non coperta da garanzia assicurativa

Ai fini della determinazione degli accantonamenti aventi ad oggetto le controversie di cui al presente paragrafo, occorre preliminarmente considerare quei sinistri già oggetto di copertura assicurativa, le cui polizze – tutte riferibili agli esercizi pregressi – risultano connotate da massimali non congrui rispetto alle voci di danno attualmente riconoscibili e liquidate in sede di giudizio.

Invero, nonostante i danni cagionati a terzi siano stati nel tempo debitamente assicurati, i massimali relativi al periodo 1995/2004 si sono palesati come del tutto carenti a fronte dell'attuale potenziale rischio. Ne è prova il contratto assicurativo per Responsabilità Civile verso Terzi n. 028/00289022 (rinumerato 028/00300835), stipulato con la compagnia Assitalia per il periodo dal 31.12.2004 al 31.12.2007, che, con riguardo ai sinistri "pregressi" (ovvero richieste di risarcimento presentate durante il periodo di efficacia del contratto in relazione a fatti verificatisi in data antecedente l'effetto del contratto), risulta pressoché esaurito, di talché l'importo residuo posto a riserva dalla Compagnia per tutte le ipotesi residuali non ancora evase e/o definite resta e resterà a carico dell'Azienda (v. allegato 3).

La stima dell'accantonamento in esame deve altresì ricomprendere il risarcimento danni non coperto da garanzia assicurativa – e quindi gravante direttamente in capo all'Azienda – in ragione dell'istituto della franchigia fissa e di quella aggregata previste nel contratto riferito al periodo 01.01.2012/30.06.2015 nonché quello della S.I.R. prevista con decorrenza 01.07.2015 per un importo pari a € 250.000,00 per sinistro, in forza dell'attuale rapporto negoziale.

Tale importo, in ragione delle richieste risarcitorie nel tempo pervenute ed in particolare di quelle formalizzate nel corso dell'ultimo semestre dell'anno 2015, deve essere ragionevolmente stimato in misura non inferiore ad **€/000 7.000**, da considerare come inclusivo, per una somma pari ad € 1.500.000,00 circa, di quote a copertura anche dei rischi di soccombenza solo "possibili".

Tale valore, come detto, tiene conto della "sinistrosità" riferita agli esercizi pregressi, nonché in ragione dell'istituto della franchigia fissa e di quella aggregata previste nel contratto in essere con l'attuale Compagnia Assicuratrice, della fluttuante mutevolezza degli orientamenti giurisprudenziali in tema di cd. personalizzazione delle voci di danno e comunque, in via prudenziale, delle possibili ed ipotetiche future richieste risarcitorie per sinistri codd. "dormienti", rispetto ai quali ne appare tuttavia di difficile determinazione la stima in ordine al grado "probabilistico" di soccombenza.

f) Liquidazione coatta FARO s.p.a.

Ulteriori considerazioni merita la circostanza che la compagnia assicuratrice Faro S.p.A., contraente della polizza per Responsabilità Civile verso Terzi della ex ASL di Chieti per il periodo dal 30.04.2008 al 31.12.2011, con decreto del Ministero dello Sviluppo Economico in data 28.07.2011, pubblicato nella G.U. n. 185 del 10.08.2011, è stata posta in liquidazione coatta amministrativa.

In ragione di quanto sopra, relativamente al periodo dal 20.11.2011 al 31.12.2011, ai sensi dell'art. 169 del Codice delle assicurazioni, questo Ente risulta esposto in via diretta rispetto a tutti i sinistri già denunciati.

Al riguardo, va precisato che:

1. questa Azienda ha opportunamente e tempestivamente provveduto alla insinuazione nello stato passivo della sopra citata procedura concorsuale per un importo pari ad € 25.523.985,84;

51



2. questa U.O.C., con precedente nota prot. n. 20788U13-CH del 20.03.2013, aveva già reputato ragionevole prevedere un fondo per tale causale di rischio prudenzialmente stimabile all'epoca in €/000 12.000 nel Bilancio dell'anno 2012;
3. nel corso dell'anno 2015 sono state definite, in virtù di statuizioni giudiziarie e/o definizioni transattive, varie posizioni assicurative oggetto della insinuazione allo stato passivo di Faro per un importo complessivo pari ad € 1.123.517,15;
4. nel corso del 2016, sono tuttavia state intraprese azioni giudiziarie relative a richieste risarcitorie ricomprese nel periodo di gestione della FARO Spa, nonché a sinistri verificatisi sui precedenti contratti assicurativi (Assitalia-Generali-Nuova Tirrena), per valori indeterminati e oggi comunque non esattamente determinabili.

Tutto ciò posto, va altresì considerato che la conclusione della procedura concorsuale di che trattasi, nell'ambito della quale questo Ente esercita le proprie prerogative quale creditore, appare quanto mai complessa ed articolata ed i relativi esiti, in termini di recupero delle somme dovute, del tutto incerti e difficilmente valutabili a tutt'oggi.

Purtuttavia, con riferimento a tale aspetto, si evidenzia che, dall'esame dello stato passivo della LCA ed in ragione del giudizio di opposizione nel quale l'Azienda ha raggiunto un accordo con la Procedura concorsuale, i sinistri insinuati al passivo della LCA risultano ammontare a:

- € 18.456.726,00 in via condizionata per indennizzi sinistri garanzie indirette;
  - € 46.574,00 in via definitiva per indennizzi sinistri garanzie indirette;
  - € 638.775,20 che verrà ammesso in via definitiva per indennizzo sinistro garanzie indirette, all'esito del giudizio di opposizione al passivo;
  - € 7.176,00 in via definitiva per indennizzi sinistri garanzie dirette;
  - € 227.805,73 in via definitiva per rimborso premi;
- sicché, in ragione di tanto, l'importo ammesso in passivo risulta essere pari a complessivi € 19.377.056,93.

Nelle more di tutto quanto sopra, questa U.O.C. ha inteso includere, nell'ambito delle stime di rischio, anche ipotesi di soccombenza solo "possibili". Pertanto, a fronte dei 12.000.000,00 di euro all'epoca accantonati per la medesima causale, la somma di € 3.000.000,00 circa è riferibile ai rischi solo "possibili" anziché "probabili".

In particolare, nella valorizzazione di tale voce, è stata effettuata una ponderata valutazione sulla scorta dei sinistri già denunciati alla data del 31.12.2016, delle relative somme per cui questa Azienda ha già opportunamente e tempestivamente provveduto alla insinuazione nello stato passivo nella rispettiva procedura concorsuale e della conseguente possibilità di recupero, nonché della definizione giudiziaria e/o transattiva nel corso della medesima annualità di varie posizioni e comunque, in via prudenziale, delle possibili ed ipotetiche future richieste risarcitorie per sinistri cd. "dormienti", rispetto ai quali ne appare tuttavia di difficile determinazione la stima in ordine al grado "probabilistico" di soccombenza.

La determinazione e valorizzazione di che trattasi, così come quella di cui al precedente punto sub e), è stata altresì stimata anche alla luce della sentenza del Tribunale di Chieti n. 245/2014, con la quale l'adita A.G.O., nel richiamare le decisioni della Corte di Cassazione n. 9198/99, n. 24791/08 e n. 11621/11 in ordine alla specifica problematica della responsabilità medica in caso di rapporto convenzionale tra strutture del SSN e Università, ha pienamente aderito e fatto proprio il principio per cui *"Nel caso in cui un paziente sia ricoverato in una struttura sanitaria gestita, in virtù di apposita convenzione, da un soggetto diverso dal proprietario, dei danni causati dai medici ivi operanti è tenuto a rispondere il soggetto che ha la diretta gestione dell'ospedale, e non il proprietario, in quanto è col primo e non col secondo che il paziente stipula, per il solo fatto dell'accettazione nella struttura, il contratto atipico di ospedalità"* e, per l'effetto, ha dichiarato il difetto di legittimazione passiva dell'Azienda e conseguentemente accertato e dichiarato la responsabilità del Sanitario coinvolto e chiamato in causa condannandolo al risarcimento dei danni in favore degli attori.

st

hm

Alla luce di tutto quanto precede e sulla scorta delle imprevedibili circostanze per come sopra tutte enumerate, si ritiene che, in via prudenziale, possa essere mantenuta accantonata la somma di **€/000 6.000** sul Bilancio 2016 anche tenuto conto della significativa previsione contrattuale prevista dal capitolato tecnico della vigente polizza per cui *la garanzia assicurativa opera per tutti i sinistri presentati all'Assicurato (ASL 02) per la prima volta durante il periodo di efficacia della presente assicurazione in relazione ai fatti colposi posti in essere durante il periodo di validità della stessa nonché per fatti colposi posti in essere in data non antecedente il 31.12.2005.*

Trattasi, invero, di clausola negoziale di assoluto rilievo atteso che, pur sussistendo gravose condizioni di garanzie che limitano la loro operatività ai soli casi riferiti a richieste risarcitorie di valore superiore a € 250.000,00, nel caso che ci occupa sconsiglia l'eventualità che ulteriori e non ancora conosciuti sinistri ccdd. dormienti di rilevante entità, in precedenza non censiti e, per l'effetto, non insinuati nella LCA di Faro s.p.a., siano di fatto oggetto di copertura grazie alla retroattività della clausola citata.

\*\*\*\*\*

Tutto ciò precisato, nel sottolineare come in esito all'utilizzo del fondo rischi nell'anno 2016 residui una somma pari ad € 9.913.347,01, si reputa opportuno integrare il fondo in questione attraverso un ulteriore accantonamento pari ad € 10.086.652,29, così come in premessa già evidenziato ed ottenere, quindi, un importo complessivo del fondo pari ad **€/000 20.000**.

In particolare si ritiene dover procedere ai seguenti accantonamenti al fine di determinare lo stanziamento del fondo nella misura sopra indicata:

- Accantonamenti per cause civili e oneri processuali € 2.589.878,71;
- Accantonamenti per contenzioso personale dipendente € 1.067.433,97;
- Accantonamento per copertura diretta dei rischi (autoassicurazione) € 5.429.340,31;
- Accantonamenti per i rischi connessi all'acquisto di prestazioni sanitarie da privato € 1.000.000,00.

#### **1) DEBITI E COSTI PER ACQUISTO DI PRESTAZIONI**

Con riferimento a tale voce, si rappresenta che l'importo complessivo delle fatture ancora da ricevere per compensi a professionisti esterni (Avvocati) riferiti a prestazioni già eseguite al 31.12.2016 può essere valorizzato in complessivi **€ 108.733,40**, giusta prospetto riepilogativo che si allega sub 4), nel mentre l'importo delle fatture ancora da ricevere e riferite al servizio postale (Delivery e Pickup) ammonta a complessivi **€ 3.840,00**.

#### **2) RATEI PASSIVI**

Rispetto ai ratei passivi, si trasmette (allegato sub 5) apposito prospetto riepilogativo delle locazioni immobiliari passive descrittivo degli estremi dell'immobile, del proprietario, della durata contrattuale nonché canone annuo corrisposto cui sono da aggiungere € 8.000 per ulteriori spese condominiali.

#### **3) RISCOINTI ATTIVI**

Relativamente ai ratei attivi, si trasmette (allegato sub 6) prospetto riepilogativo delle locazioni immobiliari attive contenente estremi dell'immobile, del locatario, della durata contrattuale nonché del canone annuo riscosso.

#### **4) PARTECIPAZIONI FINANZIARIE**

Con riferimento al Bilancio della Società partecipata "Impiantistica e Antinfortunistica S.r.l." DIA, si sottolinea che questo Ufficio non ha mai curato gli atti amministrativo-contabili relativi ai rapporti con la predetta Società.

SA

M

Nel restare a disposizione per eventuali ulteriori chiarimenti, si porgono distinti saluti.

**Il Direttore U.O.C. Affari Generali e Legali**  
(Dr. Stefano SPADANO)

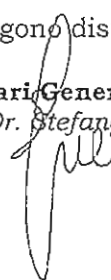

*All.ti: ut supra*





**REGIONE ABRUZZO**  
**Azienda Sanitaria Locale n. 2 LANCIANO-VASTO-CHIETI**  
Via Martiri Lancianesi n. 17/19 – 66100 Chieti  
C.F. e P. Iva 02307130696

**DELIBERAZIONE**  
**DEL**  
**DIRETTORE GENERALE**

N. 209 DEL 29 FEB. 2016

**Oggetto:** Adozione nuovo Piano dei conti Azienda Asl 2 Lanciano-Vasto-Chieti.

**IL DIRETTORE GENERALE**

Dott. Pasquale Flacco, nominato con delibera della Giunta Regionale d'Abruzzo n. 1023 del 10 dicembre 2015 ai sensi del vigente Decreto Legislativo n. 502 del 30 dicembre 1992 e successive modifiche ed integrazioni;

**VISTA** l'allegata proposta di deliberazione di pari oggetto del Direttore f.f. della U.O.C. Contabilità e Bilancio, datata 26/2/2016;

**DATO ATTO** dell'attestazione di regolarità e legittimità dell'atto da parte del Direttore della predetta Unità Operativa, come acquisita in calce alla proposta medesima;

**D E L I B E R A**

di fare integralmente propria la menzionata proposta di deliberazione, che forma parte integrante e sostanziale del presente atto e di disporre in conformità della stessa.

**IL DIRETTORE GENERALE**

(Dott. Pasquale FLACCO)

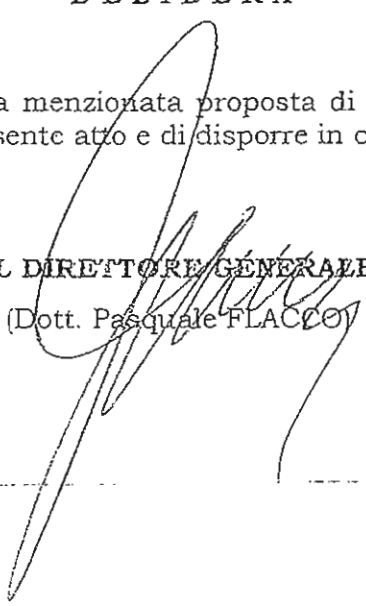



***Proposta di deliberazione***  
***per il***  
***Direttore Generale***

**Oggetto:** Adozione nuovo Piano dei conti Azienda Asl 2 Lanciano-Vasto-Chieti.-

Il Direttore f.f. della U.O.C. Contabilità e Bilancio, previa istruttoria e attestazione di legittimità e regolarità tecnica del provvedimento:

**Premesso che**, in attuazione della L.R. 10 marzo 2008, n.5, la Giunta Regionale d'Abruzzo con deliberazione n.796 del 28 dicembre 2009, a far data dal 1° gennaio 2010 ha istituito, l'Azienda Sanitaria Locale 2 Lanciano-Vasto-Chieti, con sede legale in Chieti, nella quale sono state accorpate le ASL di Chieti e di Lanciano-Vasto;

Vista la L.R. 24.12.1996 n.146, così come modificata e integrata dalla L.R. n.15/2004, con la quale sono state emanate dalla Regione Abruzzo, in attuazione del D.L.vo n. 502/92 e successive modificazioni ed integrazioni, nuove norme in materia di programmazione, contabilità, gestione e controllo delle Aziende Sanitarie, introducendo per le stesse il sistema di contabilità economico-patrimoniale;

Visto il D. Lgs. del 23 giugno 2011, n.118 avente ad oggetto "Disposizioni in materia di armonizzazione dei sistemi contabili e degli schemi di bilancio delle Regioni, degli enti locali e dei loro organismi, a norma degli articoli 1 e 2 della legge 5 maggio 2009, n.42";

Visto il Decreto Commissariale della Regione Abruzzo n. 130 del 20 ottobre 2014, recante "Modifica del Piano dei Conti del SSR di cui alla Deliberazione di Giunta Regionale n. 153 del 06.03.2013", con il quale è stato approvato il nuovo Piano dei Conti degli Enti del Servizio Sanitario Regionale (Aziende Sanitarie e GSA), ai sensi dell'art. 27 del decreto legislativo n. 118/2011;

Vista la propria precedente Deliberazione n. 1788 del 30 dicembre 2014 ad oggetto "Adozione nuovo piano dei conti Azienda Sanitaria Locale 02 Lanciano-Vasto-Chieti", con la quale si è provveduto ad adottare un nuovo Piano dei Conti dell'Azienda Sanitaria Locale 02 Lanciano-Vasto-Chieti, in aderenza a quello approvato con Decreto Commissariale n. 130/2014;

Vista la Determinazione n. DG22/19 del 14 aprile 2015 adottata dal Dipartimento per la Salute e il Welfare della Regione Abruzzo - Servizio Programmazione Economico-Finanziaria e Controllo di Gestione, su indicazioni della Corte dei Conti, con la quale sono state apportate modifiche ed integrazioni al Piano dei Conti dello Stato Patrimoniale degli Enti del Servizio Sanitario Regionale (Aziende Sanitarie e GSA) di cui all'allegato 1) e all'allegato 3) del predetto Decreto Commissariale n. 130 del 20/10/2014;

REGIONE ABRUZZO  
Azienda Sanitaria Locale n. 2 LANCIANO-VASTO-CHIETI  
Via Martiri Lancianesi n. 17/19 - 66100 Chieti  
C.F. e P. Iva 02307130696



Vista la propria precedente Deliberazione n. 467 del 15 aprile 2015 ad oggetto " Delibera n. 1788 del 30.12.2014 ad oggetto: "Adozione nuovo Piano dei Conti Azienda Sanitaria Locale 2 Lanciano – Vasto – Chieti". Integrazioni e modifiche.", con la quale si è provveduto a modificare ed integrare il Piano dei Conti dello Stato Patrimoniale, in aderenza alle disposizioni di cui alla Determinazione n. DG22/19 del 14.04.2015 precedentemente richiamata;

Vista la Determinazione n. DPF012/16 del 30 novembre 2015 adottata dal Dipartimento per la Salute e il Welfare della Regione Abruzzo – Servizio Programmazione Economico-Finanziaria e Finanziamento dei SSR, con la quale sono state apportate integrazioni al Piano dei Conti degli Enti del Servizio Sanitario Regionale (Aziende Sanitarie e GSA);

Vista la propria precedente Deliberazione n. 16 del 28 dicembre 2015 avente ad oggetto " Piano dei conti CO GE aziendale. Delibera n. 1788 del 20/12/2014, integrata e modificata con Delibera n. 467 del 15/04/2015. Ulteriori integrazioni", con la quale si è provveduto a modificare ed integrare il Piano dei Conti dello Stato Patrimoniale, in aderenza alle disposizioni di cui alla Determinazione n. DPF012/16 del 30 novembre 2015 precedentemente richiamata;

Vista la Determinazione n. DPF012/17 del 01 dicembre 2015 adottata dal Dipartimento per la Salute e il Welfare della Regione Abruzzo – Servizio Programmazione Economico-Finanziaria e Finanziamento dei SSR, con la quale sono state apportate ulteriori integrazioni e modifiche al Piano dei Conti degli Enti del Servizio Sanitario Regionale (Aziende Sanitarie e GSA);

Visti gli Allegati A e C) alla predetta determinazione n. DPF012/17 del 01 dicembre 2015, che riportano le integrazioni da apportare al Piano dei Conti dello Stato Patrimoniale mediante l'istituzione di nuovi conti per la contabilizzazione dei farmaci innovativi e per la modifica della denominazione dei servizi del Dipartimento per la Salute e il Welfare;

Visti gli Allegati B e D) alla predetta determinazione n. DPF012/17 del 01 dicembre 2015, che riportano le integrazioni da apportare al Piano dei Conti del Conto Economico mediante la modifica del raccordo di alcuni conti con il codice di aggregazione e mediante l'istituzione di nuovi conti per la contabilizzazione dei farmaci innovativi e per la rilevazione dei contributi per "Mutui pre-riforma", "Borse di studio specializzandi";

Ritenuto di dover provvedere alla adozione di un nuovo Piano dei Conti dell'Azienda Sanitaria Locale 02 Lanciano-Vasto-Chieti, in aderenza a quello già esistente come da Delibera 1788/2014 e successive modificazioni e tenuto conto delle disposizioni contenute nella Determinazione n. DPF012/17 del 01 dicembre 2015 adottata dal Dipartimento per la Salute e il Welfare della Regione Abruzzo – Servizio Programmazione Economico-Finanziaria e Finanziamento dei SSR;

#### **PROPONE DI DELIBERARE QUANTO SEGUE:**

*per tutti i motivi esplicitati in narrativa e che debbono intendersi per integralmente riportati e trascritti nel presente dispositivo,*

REGIONE ABRUZZO  
Azienda Sanitaria Locale n. 2 LANCIANO-VASTO-CHIETI  
Via Martiri Lancianesi n. 17/19 – 66100 Chieti  
C.F. e P. Iva 02307130696

2



- Di adottare, per le ragioni espresse in narrativa, il nuovo Piano dei Conti dell'Azienda Sanitaria Locale 02 Lanciano-Vasto-Chieti, predisposto dalla UOC Bilancio e Contabilità ed allegato al presente provvedimento – Allegato 1) – quale parte integrante e sostanziale, in aderenza a quello già esistente come da Delibera 1788/2014 e successive modificazioni e tenuto conto delle disposizioni contenute nella Determinazione n. DPF012/17 del 01 dicembre 2015 adottata dal Dipartimento per la Salute e il Welfare della Regione Abruzzo – Servizio Programmazione Economico-Finanziaria e Finanziamento dei SSR;
- Di stabilire che il nuovo schema di Piano dei Conti ha vigenza dal corrente esercizio economico-finanziario 2016;
- Di stabilire che il presente provvedimento venga trasmesso alla Regione Abruzzo – Dipartimento per la Salute e il Welfare – Servizio Programmazione Economico-Finanziaria e Finanziamento dei SSR, al Comitato Ristretto dei Sindaci, al Collegio Sindacale nonché alle Unità Operative interessate a cura della UOC Contabilità e Bilancio.

La presente proposta di deliberazione consta di n. \_\_ pagine e di n. \_\_ allegati.

Il Responsabile del procedimento  
(dr. Tommaso Iantomasi)

I Dirigenti Amministrativi  
dr.ssa Antonella D'Onofrio

dr.ssa Claudia De Benedictis

Il Direttore ff dell'U.O. proponente  
che attesta la legittimità e la regolarità dell'atto  
(dr.ssa Maria Grazia Capitoli)

Data: 26/2/2016

REGIONE ABRUZZO

Azienda Sanitaria Locale n. 2 LANCIANO-VASTO-CHIETI

Via Martiri Lancianesi n. 17/19 – 66100 Chieti

C.F. e P. Iva 02307130696



### CONTROLLO DI BUDGET

Si attesta, previa verifica, che il costo derivante dal presente atto trova sufficiente capienza all'interno del budget assegnato sul C.E. n. .... del bilancio (anno)

Il Direttore/Responsabile U.O. \_\_\_\_\_

Firma \_\_\_\_\_

### RISCONTRO CONTABILE

Si attesta l'esecuzione del riscontro di regolarità contabile e di verifica e/o effettuazione delle scritture contabili anche ai fini della liquidazione e del pagamento.

Reg. n. \_\_\_\_\_ del \_\_\_\_\_ € \_\_\_\_\_

Reg. n. \_\_\_\_\_ del \_\_\_\_\_ € \_\_\_\_\_

Reg. n. \_\_\_\_\_ del \_\_\_\_\_ € \_\_\_\_\_

Reg. n. \_\_\_\_\_ del \_\_\_\_\_ € \_\_\_\_\_

Reg. n. \_\_\_\_\_ del \_\_\_\_\_ € \_\_\_\_\_

Reg. n. \_\_\_\_\_ del \_\_\_\_\_ € \_\_\_\_\_

Il Direttore e/o Responsabile U.O. \_\_\_\_\_

Della suestesa deliberazione viene iniziata la pubblicazione il giorno

**29 FEB. 2016** con prot. n. **9673**

all'Albo della ASL per rimanere ivi affissa per 15 giorni consecutivi ai sensi della L. n. 267/2000 e della L.R. n. 28/1992.

☒ La suestesa deliberazione diverrà esecutiva a far data dal decimo giorno successivo alla pubblicazione.

☐ La suestesa deliberazione è stata dichiarata "immediatamente eseguibile".

Il Funzionario preposto

*[Handwritten signature]*

*[Handwritten signature]*

*[Handwritten mark]*

MODELLO CP

| anno 2015 |   | P.O. Chieti | P.O. Ortona | P.O. Lanciano | P.O. Vasto | P.O. Aversa | P.O. Guardiagrele | totale  |
|-----------|---|-------------|-------------|---------------|------------|-------------|-------------------|---------|
| B0010     | b.1) Acquisti di beni   | 48.721      | 9.720       | 21.293        | 12.456     | 1.673       | 921               | 94.784  |
| B0020     | b.1.a) Acquisti di prodotti farmaceutici                        | 20.336      | 4.308       | 8.844         | 4.839      | 801         | 394               | 39.522  |
| B0030     | b.1.b) Emoderivati e prod. Dietetici                            | 429         | 212         | 43            | 31         | 7           | 1                 | 723     |
| B0040     | b.1.c) Materiale per profilassi (vaccini)                       | 83          | 3           | 35            | 22         | 2           | 2                 | 147     |
| B0050     | b.1.d) Materiali diagnostici e prodotti chimici                 | 6.918       | 944         | 5.541         | 2.432      | 266         | 234               | 16.335  |
| B0060     | b.1.e) Mat diagnostici, latre rx, ecc.                          | 53          | 4           | 1             | 1          | -           | -                 | 59      |
| B0070     | b.1.f) Presidi chirurgici e mat sanitari                        | 12.888      | 2.930       | 3.566         | 3.303      | 272         | 159               | 23.118  |
| B0080     | b.1.g) Materiali protesici e materiali per emodialisi           | 7.196       | 754         | 2.522         | 1.245      | 125         | 24                | 11.866  |
| B0110     | b.1.h) Prodotti alimentari                                      | 46          | 9           | 280           | 210        | 76          | 10                | 631     |
| B0120     | b.1.i) Materiali di guard. Pulizia e conv in genere             | 14          | 20          | 79            | 61         | 19          | -                 | 193     |
| B0130     | b.1.j) Combustibili carburanti e lubrificanti                   | 378         | 85          | 246           | 141        | 33          | 21                | 904     |
| B0140     | b.1.m) Supp. Informatici e cancelleria                          | 1           | 2           | 2             | 3          | -           | -                 | 8       |
| B0150     | b.1.n) Materiale per la manutenzione                            | 378         | 71          | 113           | 55         | 1           | 21                | 639     |
| B0200     | b.1.o) Altro  | 1           | 378         | 21            | 113        | 71          | 55                | 639     |
| B0210     | b.2) Acquisti di servizi  | 48.277      | 12.839      | 25.455        | 24.754     | 7.319       | 4.614             | 123.258 |
| B0240     | b.2.3) per ass. specialistica ambulatoriale                     | 14.587      | 3.880       | 7.691         | 7.480      | 2.211       | 1.394             | 37.243  |
| B0400     | b.2.7) per altra assistenza                                     | -           | -           | -             | -          | -           | -                 | -       |
| B0470     | b.2.8) compartecipazione per attività libero prof (intramoenia) | 8.307       | 2.209       | 4.380         | 4.259      | 1.259       | 794               | 21.208  |
| B0510     | b.2.10) Cons sanitarie e non sanit                              | 3.010       | 800         | 1.587         | 1.543      | 456         | 288               | 7.684   |
| B0540     | b.2.11) Altri serv sanitari                                     | 5.209       | 1.385       | 2.747         | 2.671      | 790         | 498               | 13.300  |
| B0580     | b.2.12) Formazione  | 4.036       | 1.073       | 2.128         | 2.069      | 612         | 386               | 10.304  |
| B0590     | b.2.13) Servizi non sanitari                                    | 13.128      | 3.492       | 6.922         | 6.732      | 1.991       | 1.254             | 33.519  |
| B0671     | b.2.13.a) Utenze  | 2.478       | 659         | 1.307         | 1.271      | 376         | 237               | 6.328   |
| B0691     | b.2.13.b) Altro   | 10.650      | 2.833       | 5.615         | 5.461      | 1.615       | 1.017             | 27.191  |
| B0700     | b.3) Manutenzioni e riparazioni                                 | 2.588       | 688         | 1.365         | 1.327      | 392         | 247               | 6.607   |
| B0750     | b.4) Godimento beni di terzi                                    | 1.560       | 415         | 822           | 800        | 236         | 149               | 3.982   |
| B0800     | b.5) Personale ruolo sanitario                                  | 57.998      | 15.426      | 30.579        | 29.741     | 8.793       | 5.541             | 148.078 |
| B0810     | b.5) Personale ruolo professionale                              | 150         | 40          | 79            | 77         | 23          | 14                | 383     |
| B0820     | b.7) Personale ruolo tecnico                                    | 7.057       | 1.877       | 3.721         | 3.619      | 1.070       | 674               | 18.018  |
| B0830     | b.8) Personale ruolo amministrativo                             | 3.967       | 1.055       | 2.092         | 2.034      | 601         | 379               | 10.128  |
| B0840     | b.9) Oneri diversi di gestione                                  | 850         | 226         | 448           | 436        | 129         | 81                | 2.170   |
| B0881     | b.10) + b.12) Ammortamenti delle immobilizzazioni               | 4.107       | 1.092       | 2.165         | 2.106      | 623         | 392               | 10.485  |
| B0940     | b.14) Variazione delle rimanenze                                | 1.464       | 389         | 772           | 751        | 222         | 140               | 3.738   |
| B9999     | Totale costo della produzione (B)                               | 173.811     | 42.989      | 87.247        | 75.599     | 20.637      | 12.872            | 414.155 |

MODELLO CP

| anno 2016 |   | P.O. Chieti | P.O. Ortona | P.O. Lanciano | P.O. Vasto | P.O. Atessa | P.O. Guardiagrele | totale  |
|-----------|---|-------------|-------------|---------------|------------|-------------|-------------------|---------|
| B0010     | b.1) Acquisti di beni   | 38.765      | 8.178       | 15.382        | 10.389     | 1.081       | 493               | 74.288  |
| B0020     | b.1.a) Acquisti di prodotti farmaceutici                      | 16.904      | 4.431       | 7.450         | 5.264      | 745         | 400               | 35.194  |
| B0030     | b.1.b) Emoderivati e prod. Dietetici                          | 408         | 115         | 25            | 85         | 3           | 1                 | 637     |
| B0040     | b.1.c) Materiale per profilassi (vaccini)                     | 190         | 1           | 20            | 15         | 2           | 2                 | 230     |
| B0050     | b.1.d) Materiali diagnostici e prodotti chimici               | 2.483       | 331         | 2.798         | 727        | 110         | 4                 | 6.453   |
| B0060     | b.1.e) Mat diagnostici, latre rx, ecc.                        | 64          | 31          | 34            | 1          | 19          | -                 | 149     |
| B0070     | b.1.f) Presidi chirurgici e mat sanitari                      | 10.324      | 2.629       | 2.207         | 2.879      | 115         | 55                | 18.209  |
| B0080     | b.1.g) Materiali protesici e materiali per emodialisi         | 7.955       | 484         | 2.579         | 1.190      | 18          | 18                | 12.244  |
| B0110     | b.1.h) Prodotti alimentari                                    | 43          | 7           | 153           | 142        | 48          | 4                 | 397     |
| B0120     | b.1.k) Materiali di guard. Pulizia e conv in genere           | 8           | 22          | 67            | 3          | 20          | 6                 | 126     |
| B0130     | b.1.l) Combustibili carburanti e lubrificanti                 | 11          | -           | 3             | 11         | -           | -                 | 25      |
| B0140     | b.1.m) Suppl. Informatici e cancelleria                       | 375         | 127         | 46            | 72         | 1           | 3                 | 624     |
| B0150     | b.1.n) Materiale per la manutenzione                          | -           | -           | -             | -          | -           | -                 | -       |
| B0200     | b.1.o) Altro  | -           | -           | -             | -          | -           | -                 | -       |
| B0210     | b.2) Acquisti di servizi                                      | 65.315      | 18.846      | 38.216        | 34.805     | 6.666       | 1.224             | 165.072 |
| B0240     | b.2.3) per ass. specialistica ambulatoriale                   | 14.521      | 4.190       | 8.496         | 7.738      | 1.482       | 272               | 36.699  |
| B0440     | b.2.7) per altra assistenza                                   | -           | -           | -             | -          | -           | -                 | -       |
| B0470     | b.2.8) compartecipazione per attività libero prof (intraoena) | 11.534      | 3.328       | 6.749         | 6.146      | 1.177       | 216               | 29.150  |
| B0510     | b.2.10) Cons sanitarie e non sanit                            | 4.700       | 1.356       | 2.750         | 2.505      | 480         | 88                | 11.879  |
| B0540     | b.2.11) Altri serv sanitari                                   | 14.280      | 4.121       | 8.355         | 7.609      | 1.457       | 268               | 36.090  |
| B0580     | b.2.12) Formazione  | 2.784       | 803         | 1.629         | 1.484      | 284         | 52                | 7.036   |
| B0590     | b.2.13) Servizi non sanitari                                  | 17.496      | 5.048       | 10.237        | 9.323      | 1.786       | 328               | 44.218  |
| B0671     | b.2.13.a) Utenze  | 3.369       | 972         | 1.971         | 1.795      | 344         | 63                | 8.514   |
| B0691     | b.2.13.b) Altro   | 14.127      | 4.076       | 8.266         | 7.528      | 1.442       | 265               | 35.704  |
| B0700     | b.3) Manutenzioni e riparazioni                               | 3.267       | 943         | 1.912         | 1.741      | 333         | 61                | 8.257   |
| B0750     | b.4) Godimento beni di terzi                                  | 1.963       | 566         | 1.148         | 1.046      | 200         | 37                | 4.960   |
| B0800     | b.5) Personale ruolo sanitario                                | 58.206      | 16.796      | 34.056        | 31.016     | 5.940       | 1.092             | 147.106 |
| B0810     | b.6) Personale ruolo professionale                            | 151         | 43          | 88            | 80         | 15          | 3                 | 380     |
| B0820     | b.7) Personale ruolo tecnico                                  | 7.082       | 2.044       | 4.144         | 3.774      | 723         | 133               | 17.900  |
| B0830     | b.8) Personale ruolo amministrativo                           | 3.981       | 1.149       | 2.329         | 2.121      | 406         | 75                | 10.061  |
| B0840     | b.9) Oneri diversi di gestione                                | 785         | 227         | 459           | 418        | 80          | 15                | 1.984   |
| B0881     | b.10) + b.12) Ammortamenti delle Immobilizzazioni             | 5.352       | 1.544       | 3.131         | 2.852      | 546         | 100               | 13.525  |
| B0940     | b.14) Variazione delle rimanenze                              | 347         | 100         | 203           | 185        | 35          | 7                 | 877     |
| B9999     | Totale costo della produzione (B)                             | 185.214     | 50.436      | 101.068       | 88.427     | 16.025      | 3.240             | 444.410 |

# **REGIONE ABRUZZO**

**AZIENDA SANITARIA LOCALE 02**

**LANCIANO VASTO CHIETI**



**RELAZIONE SULLA GESTIONE ANNO 2016**

A handwritten signature in dark ink, consisting of a stylized, cursive letter 'M'.

**REGIONE ABRUZZO**  
**AZIENDA SANITARIA LOCALE 02**  
**LANCIANO – VASTO – CHIETI**

-161-



**RELAZIONE SULLA GESTIONE ANNO 2016**

## RELAZIONE SULLA GESTIONE ANNO 2016

### INDICE

1. Criteri generali di predisposizione della relazione sulla gestione
2. Generalità sul territorio servito, sulla popolazione assistita e sull'organizzazione dell'Azienda
3. Generalità sulla struttura e sull'organizzazione dei servizi
  - I Dipartimenti Sanitari
  - Il Dipartimento dell'area professionale tecnico-amministrativa
  - Gli ambiti Strutturali di Coordinamento (ASC)
  - Le linee di Produzione
  - 3.1 Assistenza Ospedaliera
  - 3.2 Assistenza Territoriale
  - 3.3 Prevenzione: l'organizzazione
4. L'Attività del Periodo
  - 4.1 Assistenza Ospedaliera
  - 4.2 Assistenza Territoriale
  - 4.3 la Prevenzione
- 5 La gestione economico-finanziaria dell'Azienda
  - 5.1 Sintesi del bilancio e relazione sul grado di raggiungimento degli obiettivi economico-finanziari
  - 5.2 Confronto CE Consuntivo e Consuntivo esercizio precedente e relazione sugli scostamenti e confronto con CE Preventivo
  - 5.3 Relazione sui costi per Livelli Essenziali di Assistenza e Relazione sugli scostamenti
  - 5.4 Fatti di rilievo avvenuti dopo la chiusura dell'esercizio
  - 5.5 Proposta di copertura perdita/destinazione dell'utile.

## **1. Criteri generali di predisposizione della relazione sulla gestione**

La presente relazione sulla gestione, che correda il bilancio di esercizio 2016, viene redatta nel rispetto delle disposizioni di cui al codice civile, al D. Lgs. 118/2011 e nel rispetto dei principi contabili (OIC).

In particolare essa contiene tutte le informazioni necessarie per fornire una rappresentazione esaustiva della gestione sanitaria ed economico-finanziaria dell'esercizio 2016 della ASL 02 Lanciano Vasto Chieti.

## **2. Generalità sul territorio servito, sulla popolazione assistita e sull'organizzazione dell'azienda.**

L'Azienda Sanitaria Locale 02 Lanciano Vasto Chieti svolge funzioni di analisi dei bisogni di salute e della domanda di servizi sanitari che soddisfa attraverso l'erogazione diretta di servizi di prevenzione, diagnosi cura e riabilitazione ovvero avvalendosi di soggetti accreditati con la ASL stessa, secondo i principi di appropriatezza previsto dalla normativa vigente e nell'ambito delle compatibilità economiche derivanti dal sistema di finanziamento regionale.

L'Azienda, nell'espletamento della primaria funzione pubblica di tutela della salute, nel rispetto del principio di libera scelta del cittadino, si impegna a creare condizioni di effettiva equità nell'accesso e fruizione di servizi per tutti i cittadini, esercitando le funzioni di controllo e di verifica sulle prestazioni offerte e monitorandone la qualità e l'appropriatezza. L'Azienda, per il raggiungimento delle proprie finalità, promuove e sviluppa un modello di cura basato sul primato della persona e sulla continuità assistenziale, incentrato sulla verifica della qualità e l'appropriatezza dei servizi e delle prestazioni resi ai cittadini, controllando che essi siano improntati ai principi della personalizzazione e umanizzazione dei trattamenti, affinché siano rispettati i bisogni e le esigenze assistenziali di ciascun utente che accede ai servizi sanitari.

Le attività dell'azienda sono svolte nel rispetto dei seguenti principi:

- ✓ Centralità del paziente-utente
- ✓ Continuità dei percorsi di cura intesi come quell'insieme in tutte le fasi del percorso di cura e il miglioramento dell'accessibilità ai servizi nei quali i cittadini sono orientati e guidati verso le risposte più adeguate ai bisogni di salute;
- ✓ Approccio professionale di tipo multidisciplinare e orientamento alla socializzazione
- ✓ Apertura alla ricerca e alla collaborazioni con altre istituzioni nel settore dell'assistenza sanitaria e sociosanitaria
- ✓ Trasparenza quale garanzia della circolazione delle informazioni di tutti i processi sia clinico assistenziali che organizzativo-gestionali
- ✓ Sicurezza degli utenti e degli operatori

La ASL Lanciano Vasto Chieti opera su un territorio coincidente con la provincia di Chieti, con una popolazione complessiva di 390.962 abitanti (bilancio demografico ISTAT al 01/01/2016), distribuiti in 104 comuni, aggregati in n. 8 distretti:

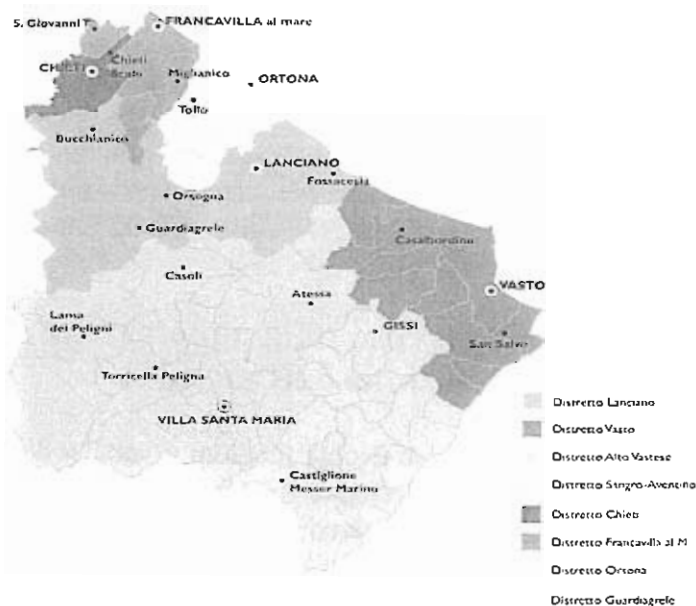

|   | Distretto           | popolazione |
|---|---------------------|-------------|
| 1 | Vasto               | 85.898      |
| 2 | Chieti              | 51.815      |
| 3 | Francavilla al mare | 56.694      |
| 4 | Ortona              | 35.123      |
| 5 | Lanciano            | 61.658      |
| 6 | Sangro-Aventino     | 51.295      |
| 7 | Guardiagrele        | 32.120      |
| 8 | Alto Vastese        | 16.359      |
|   | totale              | 390.962     |

La distribuzione della popolazione per fasce di età nell'anno 2016, è la seguente:

| Fascia di età | Totale  |
|---------------|---------|
| 0-13          | 45.550  |
| 14-64         | 252.389 |
| 65-74         | 43.667  |
| 75 e oltre    | 49.346  |
| Totale        | 390.962 |

La popolazione esente da ticket, nell'esercizio 2016, è pari a 137.695 unità (per motivi di età, reddito e per altri motivi).

Dalle tabelle e grafici sotto riportati, che rappresentano la situazione della popolazione assistita dalle quattro ASL Abruzzesi, risultano evidenti le maggiori dimensioni della ASL 02.

Data di Aggiornamento 04/04/2017  
**Riepilogo Assistiti Esenti**

Periodo 2016

Regione : 130 - Abruzzo

|   | Assistiti Esenti | Posizioni Esenti (*) | Assistiti        | % Assistiti Esenti sul Totale | Fascio di reddito (**) |
|---|------------------|----------------------|------------------|-------------------------------|------------------------|
| ASL 1 AVEZZANO-SULMONA-<br>201 L'AQUILA | 96.323           | <u>147.164</u>       | 289.808          | 33,24%                        | -                      |
| 202 ASL 2 LANCIANO-VASTO-CHIETI         | 137.695          | <u>219.502,17</u>    | 381.794          | 36,07%                        | -                      |
| 203 PESCARA                             | 106.637          | <u>164.201,5</u>     | 314.521          | 33,90%                        | -                      |
| 204 TERAMO                              | 101.134          | <u>152.429,17</u>    | 303.417          | 33,33%                        | -                      |
| <b>Totale</b>                           | <b>441.789</b>   | <b>683.297</b>       | <b>1.289.543</b> | <b>34,26%</b>                 | -                      |

(\*) Le posizioni si riferiscono alle seguenti tipologie di esenzione: condizione, malattia rara, reddito (codice esenzione E01, E02, E03, E04 post DM 11/12/2009), patologia, invalidi di guerra e tipologia non disponibile

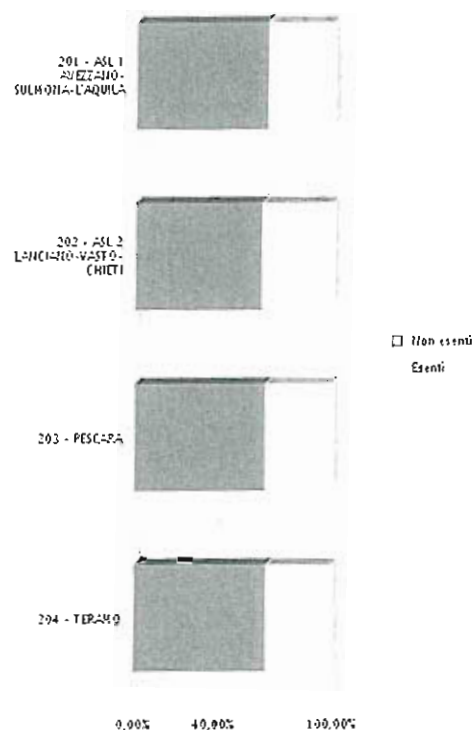

*[Handwritten signature]*

Periodo 2016

Regione : 130 - Abruzzo

|                         | Assistito esente per condizione |               |                         |                                  | Assistito esente per malattia rara |              |                         |                                  | Assistito esente per patologia |                |                         |                                  | Esente per reddito |                |                         |                                  | Invalidi di guerra |            |                         |                                  | Totale Posizioni Esenti |
|-------------------------|---------------------------------|---------------|-------------------------|----------------------------------|------------------------------------|--------------|-------------------------|----------------------------------|--------------------------------|----------------|-------------------------|----------------------------------|--------------------|----------------|-------------------------|----------------------------------|--------------------|------------|-------------------------|----------------------------------|-------------------------|
|                         | F                               | M             | Totale Posizioni Esenti | % sul Totale degli Assistiti (%) | F                                  | M            | Totale Posizioni Esenti | % sul Totale degli Assistiti (%) | F                              | M              | Totale Posizioni Esenti | % sul Totale degli Assistiti (%) | F                  | M              | Totale Posizioni Esenti | % sul Totale degli Assistiti (%) | F                  | M          | Totale Posizioni Esenti | % sul Totale degli Assistiti (%) |                         |
| ASL 1 AVEZZANO-SULMONA- |                                 |               |                         |                                  |                                    |              |                         |                                  |                                |                |                         |                                  |                    |                |                         |                                  |                    |            |                         |                                  |                         |
| 201 L'AQUILA            | 13.584                          | 11.322        | 24.906                  | 8,59%                            | 1.193                              | 650          | 1.843                   | 0,64%                            | 31.165                         | 26.650         | 58.016                  | 20,02%                           | 36.133             | 26.154         | 62.287                  | 21,48%                           | 10                 | 102        | 112                     | 0,04%                            | 147.164                 |
| ASL 2 LANCIANO-VASTO-   |                                 |               |                         |                                  |                                    |              |                         |                                  |                                |                |                         |                                  |                    |                |                         |                                  |                    |            |                         |                                  |                         |
| 202 CHIETI              | 12.234                          | 11.623        | 24.057                  | 6,30%                            | 1.821                              | 1.121        | 2.942                   | 0,77%                            | 50.202                         | 45.211         | 95.413                  | 24,96%                           | 54.895             | 42.046         | 96.940                  | 25,39%                           | 35                 | 115        | 150                     | 0,04%                            | 219.602                 |
| 203 PESCARA             | 12.582                          | 10.532        | 23.114                  | 7,35%                            | 1.327                              | 779          | 2.106                   | 0,67%                            | 34.714                         | 29.602         | 64.516                  | 20,51%                           | 43.167             | 31.161         | 74.368                  | 23,64%                           | 16                 | 80         | 96                      | 0,03%                            | 164.202                 |
| 204 TERAMO              | 10.789                          | 9.276         | 20.065                  | 6,61%                            | 1.045                              | 725          | 1.770                   | 0,58%                            | 33.558                         | 28.882         | 62.840                  | 20,71%                           | 38.422             | 29.263         | 67.685                  | 22,31%                           | 6                  | 62         | 68                      | 0,02%                            | 162.429                 |
| <b>Totale</b>           | <b>49.189</b>                   | <b>42.964</b> | <b>92.143</b>           | <b>7,16%</b>                     | <b>6.386</b>                       | <b>3.276</b> | <b>9.661</b>            | <b>0,67%</b>                     | <b>160.041</b>                 | <b>130.746</b> | <b>280.789</b>          | <b>21,77%</b>                    | <b>172.636</b>     | <b>128.644</b> | <b>301.280</b>          | <b>23,36%</b>                    | <b>69</b>          | <b>359</b> | <b>428</b>              | <b>0,43%</b>                     | <b>583.297</b>          |

(\*) Sono esclusi gli assistiti con codice esenzione E01, E02, E03, E04 ante DM 11/12/2009

(\*) La percentuale è data dal rapporto tra il numero di posizioni esenti e il totale degli assistiti

Riepilogo Posizioni Esenti

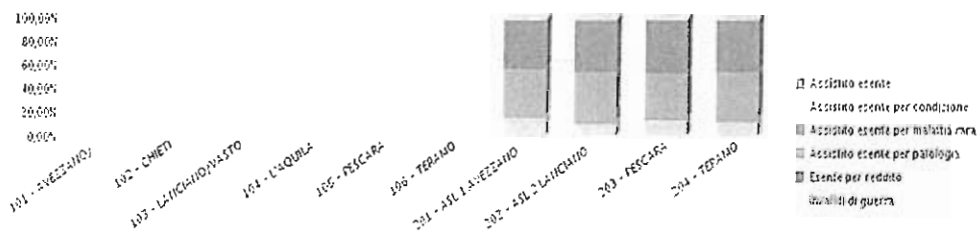

Data Agglomeramento: 04/04/2017  
Tipologia Esenzioni per Fascia d'Età

Periodo 2016

Regione : 130 - Abruzzo

Assistito esente per condizione

|                         | 0        |          | 1 - 4     |           | 5 - 14     |            | 15 - 44      |              | 45 - 64       |               | 65 - 74      |               | > 75          |               | Totale Posizioni Esenti |
|-------------------------|----------|----------|-----------|-----------|------------|------------|--------------|--------------|---------------|---------------|--------------|---------------|---------------|---------------|-------------------------|
|                         | F        | M        | F         | M         | F          | M          | F            | M            | F             | M             | F            | M             | F             | M             |                         |
| ASL 1 AVEZZANO-SULMONA- |          |          |           |           |            |            |              |              |               |               |              |               |               |               |                         |
| 201 SULMONA-L'AQUILA    | -        | 2        | 6         | 13        | 86         | 157        | 668          | 924          | 2.905         | 3.455         | 2.678        | 2.793         | 7.242         | 3.980         | 24.906                  |
| ASL 2 LANCIANO-VASTO-   |          |          |           |           |            |            |              |              |               |               |              |               |               |               |                         |
| 202 CHIETI              | -        | -        | 9         | 31        | 111        | 211        | 789          | 1.066        | 2.701         | 3.462         | 2.322        | 2.887         | 6.302         | 4.168         | 24.057                  |
| 203 PESCARA             | 1        | -        | 12        | 10        | 110        | 160        | 718          | 1.068        | 2.569         | 3.024         | 2.438        | 2.440         | 6.735         | 3.830         | 23.114                  |
| 204 TERAMO              | -        | -        | 13        | 17        | 120        | 211        | 757          | 915          | 2.518         | 2.824         | 2.005        | 2.140         | 5.376         | 3.189         | 20.065                  |
| <b>Totale</b>           | <b>1</b> | <b>2</b> | <b>40</b> | <b>72</b> | <b>425</b> | <b>738</b> | <b>2.932</b> | <b>3.973</b> | <b>10.694</b> | <b>12.764</b> | <b>9.442</b> | <b>10.259</b> | <b>25.656</b> | <b>15.147</b> | <b>92.143</b>           |

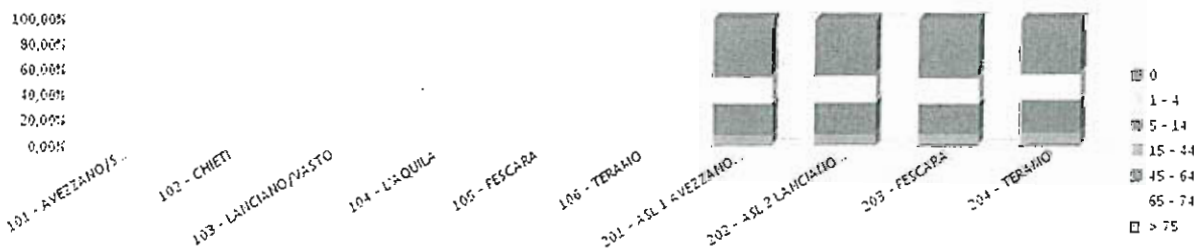

Assistito esente per malattia rara

|   | 0        |          | 1 - 4      |           | 5 - 14     |            | 15 - 44      |              | 45 - 64      |            | 65 - 74    |            | > 75       |           | Totale Posizioni Esenti |
|---|----------|----------|------------|-----------|------------|------------|--------------|--------------|--------------|------------|------------|------------|------------|-----------|-------------------------|
|   | F        | M        | F          | M         | F          | M          | F            | M            | F            | M          | F          | M          | F          | M         |                         |
| ASL 1 AVEZZANO-<br>201 SULMONA-L'AQUILA | 1        | 2        | 23         | 17        | 148        | 113        | 610          | 301          | 334          | 171        | 54         | 34         | 24         | 14        | 1.843                   |
| ASL 2 LANCIANO-VASTO-<br>202 CHIETI     | 2        | -        | 31         | 40        | 233        | 166        | 828          | 493          | 568          | 317        | 120        | 73         | 41         | 32        | 2.942                   |
| 203 PESCARA                             | 1        | -        | 28         | 18        | 199        | 129        | 595          | 389          | 392          | 170        | 77         | 56         | 38         | 17        | 2.106                   |
| 204 TERAMO                              | 1        | -        | 30         | 14        | 153        | 114        | 463          | 309          | 306          | 222        | 70         | 53         | 24         | 13        | 1.770                   |
| <b>Totale</b>                           | <b>3</b> | <b>2</b> | <b>112</b> | <b>89</b> | <b>732</b> | <b>522</b> | <b>2.496</b> | <b>1.492</b> | <b>1.599</b> | <b>880</b> | <b>320</b> | <b>215</b> | <b>126</b> | <b>76</b> | <b>8.661</b>            |



Assistito esente per patologia

|   | 0         |           | 1 - 4      |            | 5 - 14       |              | 15 - 44       |               | 45 - 64       |               | 65 - 74       |               | > 75          |               | Totale Posizioni Esenti |
|---|-----------|-----------|------------|------------|--------------|--------------|---------------|---------------|---------------|---------------|---------------|---------------|---------------|---------------|-------------------------|
|   | F         | M         | F          | M          | F            | M            | F             | M             | F             | M             | F             | M             | F             | M             |                         |
| ASL 1 AVEZZANO-<br>201 SULMONA-L'AQUILA | 7         | 9         | 51         | 77         | 183          | 250          | 3.358         | 2.141         | 11.585        | 9.814         | 7.960         | 8.111         | 8.024         | 6.448         | 58.016                  |
| ASL 2 LANCIANO-VASTO-<br>202 CHIETI     | 13        | 18        | 116        | 161        | 391          | 503          | 4.900         | 3.535         | 17.001        | 14.523        | 12.720        | 13.442        | 15.064        | 13.030        | 95.413                  |
| 203 PESCARA                             | 5         | 8         | 75         | 82         | 270          | 401          | 3.459         | 2.514         | 10.951        | 9.427         | 9.064         | 8.577         | 10.891        | 8.795         | 64.516                  |
| 204 TERAMO                              | 12        | 13        | 80         | 91         | 274          | 322          | 4.196         | 2.753         | 12.496        | 10.305        | 8.025         | 8.258         | 8.877         | 7.140         | 62.840                  |
| <b>Totale</b>                           | <b>32</b> | <b>43</b> | <b>322</b> | <b>412</b> | <b>1.118</b> | <b>1.476</b> | <b>15.911</b> | <b>10.943</b> | <b>52.032</b> | <b>44.070</b> | <b>37.770</b> | <b>38.388</b> | <b>42.855</b> | <b>35.413</b> | <b>280.785</b>          |

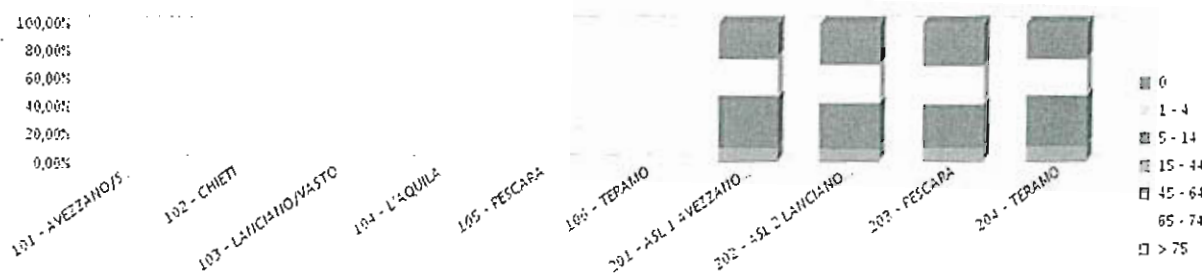

## Esente per reddito \*\*

|   | 0            |              | 1 - 4         |               | 5 - 14       |              | 15 - 44       |              | 45 - 64       |              | 65 - 74       |               | > 75          |               | Totale<br>Posizioni<br>Esenti |
|---|--------------|--------------|---------------|---------------|--------------|--------------|---------------|--------------|---------------|--------------|---------------|---------------|---------------|---------------|-------------------------------|
|   | F            | M            | F             | M             | F            | M            | F             | M            | F             | M            | F             | M             | F             | M             |                               |
| ASL 1 AVEZZANO-<br>201 SULMONA-L'AQUILA | 414          | 451          | 2.397         | 2.537         | 1.044        | 1.136        | 1.661         | 1.294        | 1.561         | 1.332        | 11.840        | 9.115         | 17.216        | 10.289        | 62.287                        |
| ASL 2 LANCIANO-VASTO-<br>202 CHIETI     | 590          | 616          | 3.273         | 3.541         | 1.694        | 1.836        | 3.654         | 2.636        | 3.570         | 2.390        | 18.258        | 14.916        | 23.855        | 16.112        | 96.940                        |
| 203 PESCARA                             | 457          | 474          | 2.663         | 2.773         | 1.567        | 1.659        | 3.303         | 2.248        | 2.993         | 2.094        | 14.076        | 10.462        | 18.106        | 11.451        | 74.368                        |
| 204 TERAMO                              | 497          | 523          | 2.613         | 2.707         | 1.184        | 1.293        | 2.010         | 1.490        | 1.934         | 1.360        | 13.063        | 10.471        | 17.120        | 11.419        | 67.685                        |
| <b>Totale</b>                           | <b>1.959</b> | <b>2.064</b> | <b>10.946</b> | <b>11.558</b> | <b>5.509</b> | <b>5.925</b> | <b>10.628</b> | <b>7.667</b> | <b>10.058</b> | <b>7.177</b> | <b>57.238</b> | <b>44.984</b> | <b>76.298</b> | <b>49.271</b> | <b>301.280</b>                |

(\*\*) Sono esclusi gli assistiti con codice esenzione E01, E02, E03, E04 ante DM 11/12/2009

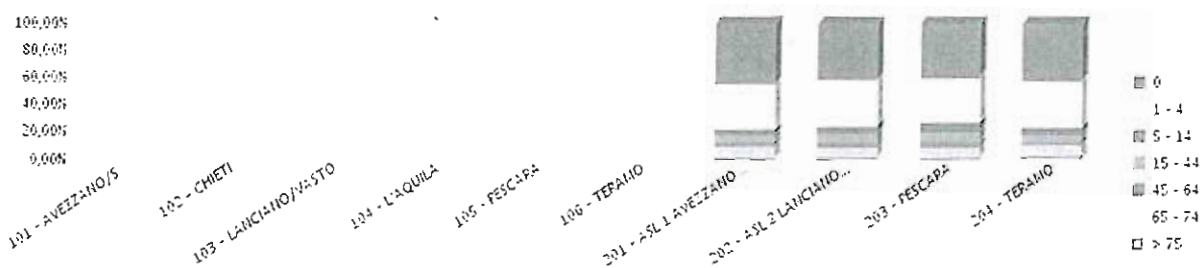

Invalidi di guerra

|   | 15 - 44  |          | 45 - 64  |           | 65 - 74   |           | > 75      |            | Totale<br>Posizioni<br>Esenti |
|---|----------|----------|----------|-----------|-----------|-----------|-----------|------------|-------------------------------|
|   | F        | M        | F        | M         | F         | M         | F         | M          |                               |
| ASL 1 AVEZZANO-<br>201 SULMONA-L'AQUILA | -        | -        | 1        | 8         | 2         | 7         | 8         | 87         | 112                           |
| ASL 2 LANCIANO-VASTO-<br>202 CHIETI     | 1        | -        | 1        | 5         | 8         | 17        | 25        | 93         | 150                           |
| 203 PESCARA                             | -        | 1        | -        | 1         | 3         | 9         | 15        | 70         | 98                            |
| 204 TERAMO                              | -        | -        | 1        | 2         | 1         | 9         | 4         | 51         | 68                            |
| <b>Totale</b>                           | <b>1</b> | <b>1</b> | <b>2</b> | <b>16</b> | <b>14</b> | <b>42</b> | <b>52</b> | <b>300</b> | <b>428</b>                    |

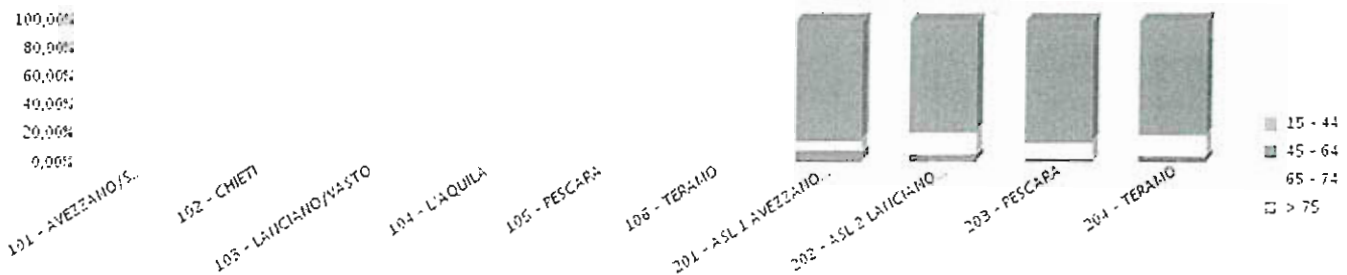

I dati sopra esposti sono coerenti con i modelli ministeriali di rilevazione flussi:

- i dati sulla popolazione assistita, e sulla sua scomposizione per fasce d'età, sono coerenti con quelli esposti nel QUADRO G del Modello FLS 11.
- I dati sulla popolazione esente da ticket sono coerenti con quelli esposti nel QUADRO H del Modello FLS 11.

La ASL 02 Lanciano Vasto Chieti, nel rispetto dei principi introdotti dal D. Lgs 229/99, è dotata di una struttura organizzativa basata sul principio della chiara ed univoca attribuzione alle unità organizzative delle funzioni e delle risorse disponibili.

Nella dimensione verticale, la struttura organizzativa risponde ad un principio di articolazione della generale funzione di Governo per macro ambiti gestionali identificando i dipartimenti ed i distretti quali linee intermedie dell'organigramma.

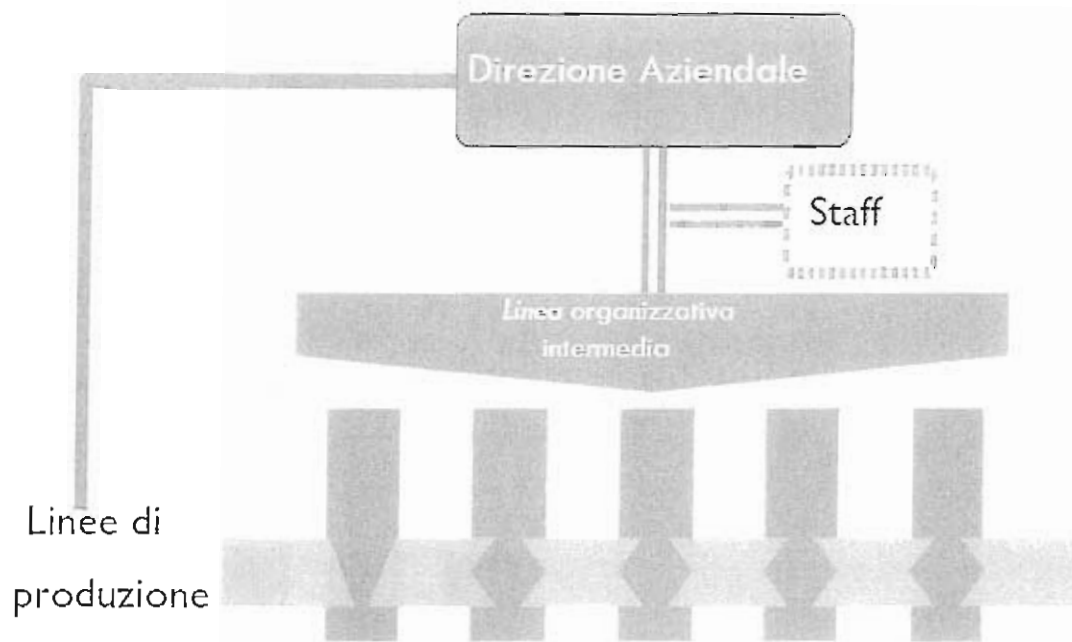

L'Azienda Sanitaria Locale 02 Lanciano Vasto Chieti ispira la propria organizzazione a criteri di:

- Delega e responsabilizzazione diffusa;
- Valorizzazione dell'autonomia gestionale di ciascuna articolazione organizzativa e dell'autonomia professionale dei singoli operatori;
- Orientamento alla flessibilità, all'innovazione e al miglioramento continuo. Ciò si traduce in un assetto di Governance che prevede l'attribuzione e la delega esplicita dei poteri, l'assegnazione di obiettivi e la predisposizione di sistemi di controllo funzionali:
- al coinvolgimento e alla responsabilizzazione dei singoli operatori nella gestione aziendale;
- alla valutazione dei risultati conseguiti rispetto agli obiettivi assegnati.

L'assetto organizzativo aziendale è definito:

- dalla struttura Organizzativa che individua i criteri di specializzazione divisione del lavoro, gli ambiti correlati di autonomia e responsabilità organizzativa, le relazioni gerarchiche e le altre relazioni organizzative
- dall'insieme dei Meccanismi operativi, ossia dai sottosistemi (metodologie e strumenti) che svolgono il ruolo di attivatori e facilitatori del buon funzionamento della struttura organizzativa.

Tra questi una particolare attenzione è attribuita ai sottosistemi di:

- Pianificazione strategica
- Programmazione, budgeting e controllo della gestione
- Governo clinico e dei Processi
- Audit interno
- Informativo
- Gestione del personale
- Valutazione e incentivazione
- Formazione e sviluppo delle professionalità
- Comunicazione interna ed esterna

L'assetto organizzativo attuale è la risultante di lungo processo che con provvedimenti successivi ha comportato la rimodulazione delle strutture Dipartimentali, delle Strutture complesse (UOC), delle strutture semplici (UOSD e UOS) e di tutti gli incarichi dirigenziali.

Il processo iniziato nel 2010 giusta Delibera del Direttore Generale n. 1011 del 2010 e, nel corso degli anni, ha subito modifiche ad opera delle seguenti Deliberazioni del Direttore Generale nn.: 1460 del 30/11/2011; 664 del 15 maggio 2013; 1470 del 10 ottobre 2013 e 890 del 2 luglio 2014.

L'assetto al 31/12/2016 è rappresentato nelle Tabelle che seguono, riferite a:

- Direzione aziendale e funzioni di staff (fig. 1)
- Organizzazione territoriale (fig. 2)
- Piano UOC, UOSD e UOS aziendale complessivo (fig.3)



Allegato 2C

## Staff di Direzione

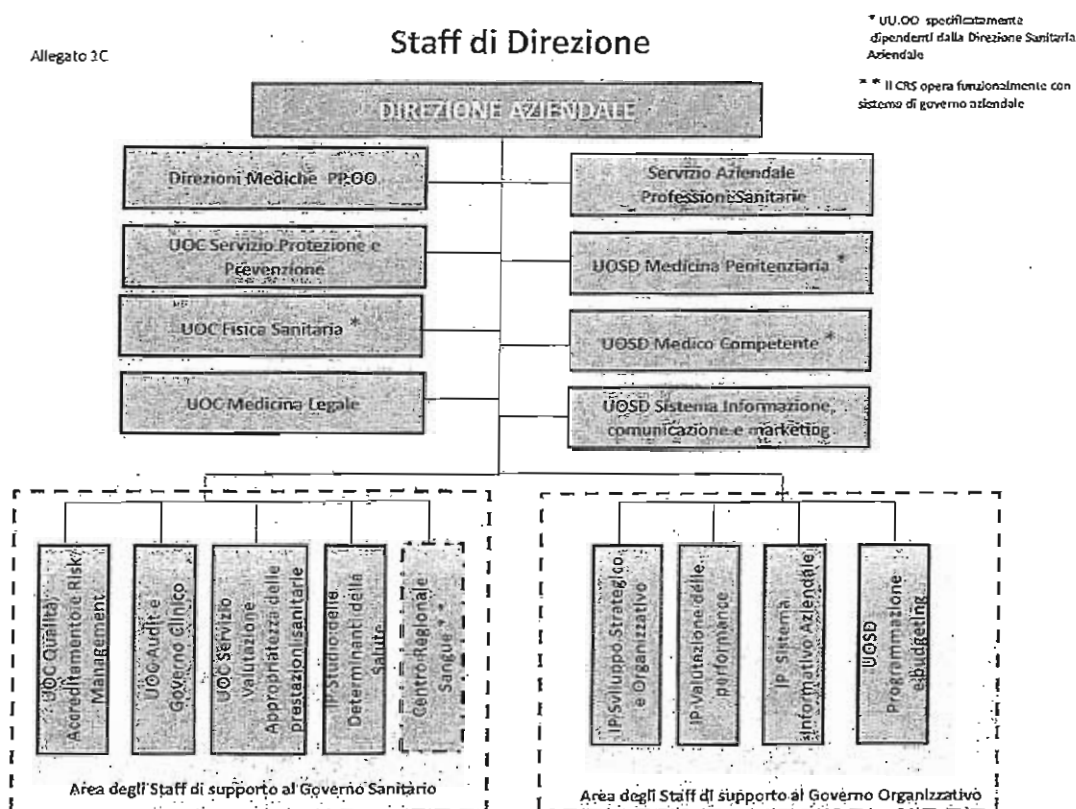

Fig. 2

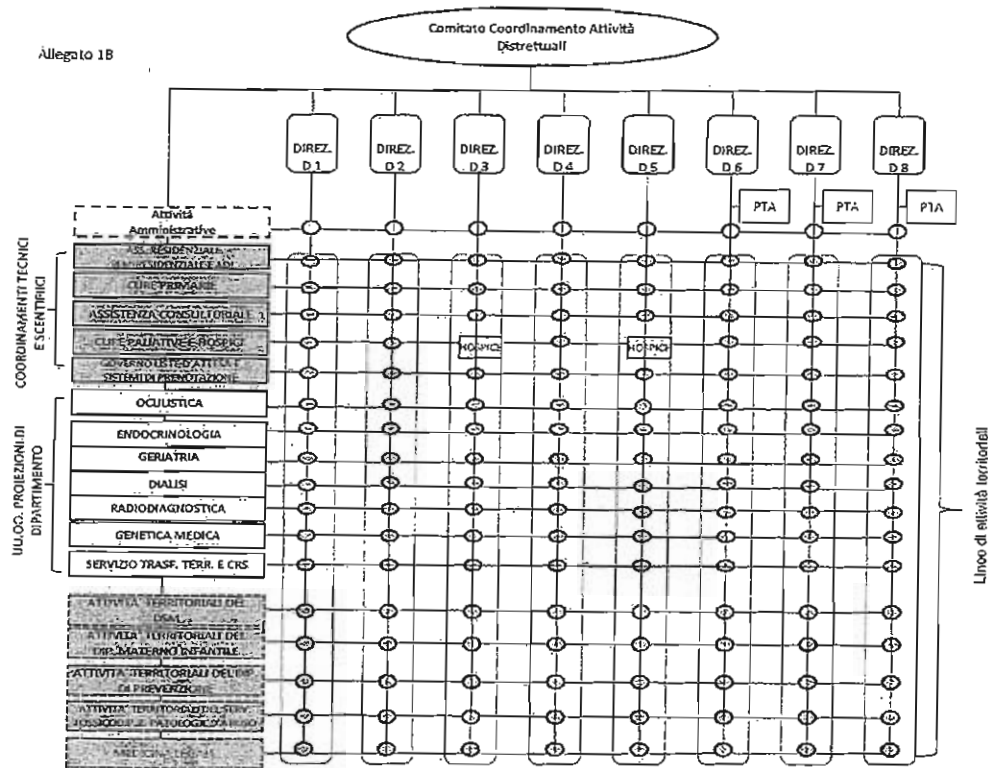

Fig. 3

| UNITA' OPERATIVE COMPLESSE / UNITA' OPERATIVE SEMPLICI DIPARTIMENTALI / UNITA' OPERATIVE SEMPLICI |  |  |  |   |   |    |  |
|---|--|--|--|---|---|----|--|
| DIPARTIMENTO MEDICO   |  |  |  |   |   |    |  |
|   | UNITA' OPERATIVE COMPLESSE OSPEDALIERE | 15   | UNITA' OPERATIVE SEMPLICI DIPARTIMENTALI                         | 6 | UNITA' OPERATIVE SEMPLICI   | 13 | NOTE   |
| CHIETI  | UOC                                    | Clinica di Malattie Infettive  | 1  |   |   |    |  |
|   |  | Clinica Dermatologica  | 1  |   | UOS Dermatologia Lanciano   | 1  |  |
|   |  | Clinica Neurologica  | 1  |   |   |    |  |
|   |  | Clinica Nefrologia e Dialisi   | 1  |   | UOS Terapia Emoduretica Chieti  | 1  |  |
|   |  | Clinica Medica   | 1  |   |   |    |  |
|   |  | Programma Attività di Medicina per intensità di cure ad indirizzo geriatrico (*) | 1  |   |   |    | (*) Attivato con delibera n. 890/2014              |
|   |  | Clinica Geriatrica (*)   | 1  |   | UOS Centro di riferimento regionale per l'aterosclerosi, ipertensione arteriosa e le dislipidemie - Chieti                | 1  | (*) UOC temporaneamente ubicata nel P.O. di Ortona |
|   |  |  |  |   | UOS Medicina Interna Ortona   | 1  |  |
|   |  |  |  |   | UOS Lungodegenza Ortona   | 1  |  |
|   |  | Pneumologia  | 1  |   | UOS Centro di Riferimento Aziendale per le Pneumopatie Infettive Diffuse (P.I.D.) con Endoscopia Toracica Medica (E.T.M.) | 1  |  |
| LANCIANO  | UOC                                    |  | UOSD Endoscopia Digestiva H24 Chieti                             | 1 |   |    |  |
|   |  |  | UOSD Prevenzione diagnosi e terapia allergopatie                 | 1 |   |    |  |
|   |  |  | UOSD Diagnostica Ecografica                                      | 1 |   |    |  |
|   |  | Neurologia   | 1  |   | UOS Gestione della Stroke Unit Semintensiva ed attività di telestroke   | 1  |  |
| VASTO   | UOC                                    | Medicina Interna   | 1  |   | UOS Lungodegenza Lanciano   | 1  |  |
|   |  |  |  |   | UOS Geriatria Lanciano  | 1  |  |
|   |  |  | UOSD Endoscopia interventistica                                  | 1 |   |    |  |
|   |  | Gastroenterologia  | 1  |   | UOS Endoscopia digestiva Vasto  | 1  |  |
| ATESSA  | UOC                                    | Medicina Interna   | 1  |   | UOS Lungodegenza Vasto  | 1  |  |
|   |  | Geriatria  | 1  |   |   |    |  |
|   |  |  | UOSD Malattie trasmissibili ed emergenza urgenza infettivologica | 1 |   |    |  |
|   |  |  | UOSD Neurologia  | 1 |   |    |  |
| ATESSA  | UOC                                    | Medicina Fisica Riabilitativa  | 1  |   | UOS Riabilitazione Ortona   | 1  |  |
|   |  | Medicina Interna   | 1  |   | UOS Lungodegenza Atezza   | 1  |  |

*bm*

## DIPARTIMENTO CHIRURGICO

|          |     | UNITA' OPERATIVE COMPLESSE OSPEDALIERE                           | 16 | UNITA' OPERATIVE SEMPLICI DIPARTIMENTALI                  | 7 | UNITA' OPERATIVE SEMPLICI   | 12 | NOTE                                |
|----------|-----|--|----|---|---|---|----|-------------------------------------|
| CHIETI   | UOC | Clinica Chirurgica ad indirizzo toracico                         | 1  |   |   |   |    |                                     |
|          |     | Patologia Chirurgica   | 1  |   |   |   |    |                                     |
|          |     | Clinica Otorinolaringoiatrica                                    | 1  |   |   |   |    |                                     |
|          |     | Clinica Otorinolaringoiatrica                                    | 1  |   |   | UOS Centro di Audioprotesibologia - Chieti                        | 1  |                                     |
|          |     | Clinica Ortopedica e Traumatologia                               | 1  |   |   | UOS ORL Ortona  | 1  |                                     |
|          |     | Programma di Uroginieologia, andrologia e identità di genere (*) | 1  |   |   | UOS Ortopedia Ortona  | 1  |                                     |
|          |     | Clinica Odontostomatologia                                       | 1  |   |   |   |    | (*) Attesa con delibera n. 890/2014 |
|          |     |  |    | UOSD Chirurgia della tiroide                              | 1 |   |    |                                     |
|          |     |  |    | UOSD Centro stomizzati                                    | 1 |   |    |                                     |
|          |     |  |    | UOSO Nutrizione artificiale accessi vascolari Port-a-Cath | 1 |   |    |                                     |
|          |     |  |    | UOSD Chirurgia maxillo-facciale                           | 1 |   |    |                                     |
|          |     |  |    | UOSD Centro calcolosi urinaria                            | 1 |   |    |                                     |
|          |     |  |    | UOSD Chirurgia vertebrale                                 | 1 |   |    |                                     |
| ORTONA   | UOC | Chirurgia Generale ad indirizzo oncologico                       | 1  |   |   | UOS Chirurgia addominale ad alta complessità e robotica c/o PO CH | 1  |                                     |
|          |     | Programma di Chirurgia senologica (*)                            | 1  |   |   | UOS Endoscopia chirurgia Ortona                                   | 1  |                                     |
| LANCIANO | UOC | Chirurgia Generale   | 1  |   |   | UOS Day e Week Surgery Alassa                                     | 1  |                                     |
|          |     | Oculistica   | 1  |   |   | UOS Oculistica Vasto  | 1  |                                     |
|          |     | Ortopedia e Traumatologia  | 1  |   |   | UOS Chirurgia artroscopica (Alassa)                               | 1  |                                     |
|          |     |  |    | UOSD Odontostomatologia                                   | 1 |   |    |                                     |
| VASTO    | UOC | Chirurgia Generale   | 1  |   |   |   |    |                                     |
|          |     | Otorinolaringoiatrica  | 1  |   |   |   |    |                                     |
|          |     | Ortopedia e Traumatologia  | 1  |   |   |   |    |                                     |
|          |     |  |    |   |   |   |    |                                     |
|          |     | Urologia   | 1  |   |   | UOS Urologia robotica Chieti                                      | 1  |                                     |
|          |     |  |    |   |   | UOS Day surgery urologia Lanciano                                 | 1  |                                     |
|          |     |  |    |   |   | UOS Nefrologia - Vasto  | 1  |                                     |

| DIPARTIMENTO CUORE                    |     |   |   |   |   |  |  |   |   |  |
|---------------------------------------|-----|---|---|---|---|--|--|---|---|--|
|                                       |     | UNITA' OPERATIVE COMPLESSE OSPEDALIERE              | 7 | UNITA' OPERATIVE SEMPLICI DIPARTIMENTALI                      |   | 2  | UNITA' OPERATIVE SEMPLICI  |   | 5                                       | NOTE   |
| CHIETI                                | UOC | Clinica Cardiocirurgica                             | 1 |   |   |  |  |   |   | (*) Attività con delibera n. 890/2014  |
|                                       |     | Programma di Cardiopatia Ischemica cronica (*)      | 1 |   |   |  |  |   |   |  |
|                                       |     | Cardiologia - UTIC                                  | 1 |   |   |  | UOS UTIC Chieti  | 1 |   |  |
|                                       |     | Chirurgia Vascolare                                 | 1 |   |   |  | UOS Diagnostica cardiologica in pronto Soccorso                          | 1 |   |  |
|                                       |     | Anestesia e T.I.C.                                  | 1 |   |   |  | UOS Terapia Intensiva Cardiocirurgica                                    | 1 |   |  |
|                                       |     |   |   |   | UOSD Aritmologia  | 1  |  |   |   |  |
|                                       |     |   |   | UOSD Emodinamica diagnostica ed interventistica               | 1   |  |  |   |   |  |
| LANCIANO                              | UOC | Cardiologia - UTIC                                  | 1 |   |   |  | UOS Elettrostimolazione cardiaca e diagnostica elettrofisiologica (UTIC) | 1 |   |  |
| VASTO                                 | UOC | Cardiologia - UTIC                                  | 1 |   |   |  | UOS Elettrostimolazione ed elettrofisiologia cardiaca (UTIC)             | 1 |   |  |
| DIPARTIMENTO EMERGENZA E ACCETTAZIONE |     |   |   |   |   |  |  |   |   |  |
|                                       |     | UNITA' OPERATIVE COMPLESSE OSPEDALIERE              | 8 | UNITA' OPERATIVE SEMPLICI DIPARTIMENTALI                      |   | 4  | UNITA' OPERATIVE SEMPLICI  |   | 13                                      | NOTE   |
| CHIETI                                | UOC | Medicina e Chirurgia d'Accettazione e d'Urgenza     | 1 |   |   |  | UOS Pronto Soccorso e Terapia d'Urgenza Chieti                           | 1 |   |  |
|                                       |     |   |   |   |   | UOS Osservazione temporanea e breve intensiva Chieti | 1  |   |   |  |
|                                       |     | Anestesia e Terapia Intensiva                       | 1 |   |   |  | UOS Anestesia - Chieti   | 1 |   |  |
|                                       |     |   |   |   |   | UOS Rianimazione e terapia intensiva - Chieti        | 1  |   |   |  |
| ORTONA                                | UOC | Medicina e Chirurgia d'Accettazione e d'Urgenza     | 1 |   |   |  | UOS PPI Guardagrele  | 1 |   |  |
|                                       |     |   |   | UOSD Medicina Peroperatoria in Week Surgery e Day Surgery (*) | 1   |  |  |   | (**) Istituita con delibera n. 890/2014 |  |
| GUARDAGLIA                            | UOC | Medicina e Chirurgia d'Accettazione e d'Urgenza (*) | 1 |   |   |  |  |   |   | (*) UOC fino al 31/08/2016 per riconversione del P.O. di Guardagrele in P.T.A. - Delibera n. 1097/2015 |
| LANCIANO                              | UOC | Medicina e Chirurgia d'Accettazione e d'Urgenza     | 1 |   |   |  | UOS Pronto Soccorso Alesia   | 1 |   |  |
|                                       |     |   |   |   |   | UOS Osservazione breve intensiva Lanciano            | 1  |   |   |  |
|                                       |     |   |   |   |   | UOS Punto Primo Intervento Casoli                    | 1  |   |   |  |
|                                       |     | Anestesia e Terapia Intensiva                       | 1 |   |   |  | UOS Medicina peroperatoria week surgery e day surgery Alesia             | 1 |   |  |
|                                       |     |   |   |   |   | UOS Rianimazione e Terapia Intensiva - Lanciano      | 1  |   |   |  |
| VASTO                                 | UOC | Medicina e Chirurgia d'Accettazione e d'Urgenza     | 1 |   |   |  | UOS Osservazione temporanea e breve intensiva                            | 1 |   |  |
|                                       |     |   |   |   |   | UOS Punto Primo Intervento Gissi                     | 1  |   |   |  |
|                                       |     | Anestesia e Terapia Intensiva                       | 1 |   |   |  | UOS Rianimazione e Terapia Intensiva - Vasto                             | 1 |   |  |
|                                       |     |   |   |   | UOSD Medicina Peroperatoria in Week Surgery e Day Surgery - Vasto (*) | 1  |  |   |   | (**) Istituita con delibera n. 890/2014  |
| AZIENDALE                             |     |   |   | UOSD Terapia del dolore                                       | 1   |  |  |   |   |  |
|                                       |     |   |   | UOSD 118 aziendale  | 1   |  |  |   |   |  |

## DIPARTIMENTO ONCOLOGICO

|          | UNITA' OPERATIVE COMPLESSE OSPEDALIERE | 5  | UNITA' OPERATIVE SEMPLICI DIPARTIMENTALI | 1                                | UNITA' OPERATIVE SEMPLICI | 5  | NOTE   |
|----------|--|--|--|----------------------------------|---------------------------|--|--|
| CHIETI   | UOC                                    | Clinica Oncologica                               | 1  |                                  | UOS                       | Oncologia senologica Ortona  | 1  |
|          |  | Anatomia Patologica                              | 1  |                                  | UOS                       | Anatomia Patologica Ortona   | 1  |
|          |  |  |  |                                  | UOS                       | Diagnostica molecolare e citoniche special in anatomia patologica con annessa biobanca | 1  |
| LANCIANO | UOC                                    | Oncologia  | 1  |                                  | UOS                       | Day hospital oncologico - presidio Vasto   | 1  |
|          |  | Anatomia Patologica                              | 1  |                                  | UOS                       | Anatomia Patologica P.O. Vasto   | 1  |
|          | UOC                                    | Screening cervicocarcinoma e citodiagnostica (*) | 1  |                                  |                           |  | (*) UOC Fino alla scadenza incarico dell'attuale Direttore del 890/2014              |
|          |  |  | UOSO                                     | Screening cervico-carcinoma (**) | 1                         |  | (**) Istituto con delib. 890/2014 avrà decorrenza dalla data di scadenza della UOC - |

## DIPARTIMENTO RADIOLOGIA E RADIOTERAPIA CLINICA

|          | UNITA' OPERATIVE COMPLESSE OSPEDALIERE | 5                 | UNITA' OPERATIVE SEMPLICI DIPARTIMENTALI | 2                           | UNITA' OPERATIVE SEMPLICI | 5  | NOTE |
|----------|--|-------------------|--|-----------------------------|---------------------------|--|------|
| CHIETI   | UOC                                    | Radiodiagnostica  | 1  |                             | UOS                       | Risonanza e tecnologie pesanti - Chieti  | 1    |
|          |  |                   |  |                             | UOS                       | Diagnostica per immagini nell'emergenza  | 1    |
|          |  | Radioterapia      | 1  |                             |                           |  |      |
| ORTONA   |  |                   | UOSO                                     | Radiodiagnostica            | 1                         |  |      |
|          |  |                   | UOSO                                     | Radiodiagnostica senologica | 1                         |  |      |
| LANCIANO | UOC                                    | Radiodiagnostica  | 1  |                             | UOS                       | Radiodiagnostica - Aversa  | 1    |
| VASTO    | UOC                                    | Radiodiagnostica  | 1  |                             | UOS                       | Risonanza magnetica Vasto  | 1    |
| AZENDALE | UOC                                    | Medicina Nucleare | 1  |                             | UOS                       | Organizzazione e responsabilità gestionale della Sezione di radioterapia Metabolica Lanciano | 1    |

## DIPARTIMENTO SALUTE MENTALE

|          | UNITA' OPERATIVE COMPLESSE OSPEDALIERE | 1                    | UNITA' OPERATIVE SEMPLICI DIPARTIMENTALI | 1                                      | UNITA' OPERATIVE SEMPLICI |  | NOTE |
|----------|--|----------------------|--|--|---------------------------|--|------|
| CHIETI   | UOC                                    | Clinica Psichiatrica | 1  |  |                           |  |      |
| LANCIANO |  |                      | UOSO                                     | Trattamento pazienti a doppia diagnosi | 1                         |  |      |

## DIPARTIMENTO MATERNO-INFANTILE

|          | UNITA' OPERATIVE COMPLESSE OSPEDALIERE | 6                              | UNITA' OPERATIVE SEMPLICI DIPARTIMENTALI | 6   | UNITA' OPERATIVE SEMPLICI | 6   | NOTE  |
|----------|--|--------------------------------|--|---|---------------------------|---|---|
| CHIETI   | UOC                                    | Clinica Ostetrica Ginecologica | 1  |   | UOS                       | OH e DS di Uroginecologia   | 1   |
|          |  | Clinica Pediatrica             | 1  |   | UOS                       | Centro Regionale per la Diagnosi e la Terapia delle Malattie Croniche Pediatriche | 1   |
|          |  | Neonatologia e T.I.N. - Nido   | 1  |   | UOS                       | Pediatria Ortona  | 1   |
|          |  |                                | UOSO                                     | Ginecologia oncologica (*)  | 1                         |   | (*) Collocata nel P.O. di Ortona delibera n. 218/2015 |
| ORTONA   |  |                                | UOSO                                     | Procreazione medicalmente assistita   | 1                         |   |   |
|          |  |                                | UOSO                                     | Pediatria-Nido P.O. Ortona (*)  | 1                         |   | (*) Istituto delibera 850/2014                        |
|          |  |                                |  |   |                           |   | (**) soppressa delibera n. 592/2016                   |
| LANCIANO | UOC                                    | Ostetricia e Ginecologia       | 1  |   | UOS                       | Endoscopia-ginecologia e patologia del pavimento pelvico                          | 1   |
|          |  | Pediatria e Nido               | 1  |   | UOS                       | OH e DS e Ambulatori Pediatrici Lanciano  | 1   |
|          |  |                                | UOSO                                     | Ginecologia benigna e lesioni preneoplastiche a degenza breve e Coordinamento attività di cui alla L. 194/78 (**) | 1                         |   | (**) Istituto con delibera n. 218/2015                |
| VASTO    | UOC                                    | Ostetricia e Ginecologia       | 1  |   | UOS                       | Patologia Ostetrica   | 1   |
|          |  |                                | UOSO                                     | Pediatria e Nido  | 1                         |   |   |
| AZENDALE |  |                                | UOSO                                     | Neuropsichiatria Infantile  | 1                         |   |   |

## AREA SERVIZI DI SUPPORTO

|          | UNITA' OPERATIVE COMPLESSE OSPEDALIERE | 4   | UNITA' OPERATIVE SEMPLICI DIPARTIMENTALI | 2                              | UNITA' OPERATIVE SEMPLICI | 9   | NOTE                                |
|----------|--|---|--|--------------------------------|---------------------------|---|-------------------------------------|
| AZENDALE | UOC                                    | Servizio Immunotrasfusionale aziendale                  | 1  |                                | UOS                       | Trasfusionale P.O. Lanciano   | 1                                   |
|          |  |   |  |                                | UOS                       | Trasfusionale P.O. Vasto  | 1                                   |
|          |  | Farmacia Ospedaliera aziendale                          | 1  |                                | UOS                       | Farmacia Ospedaliera - Chieti   | 1                                   |
|          |  |   |  |                                | UOS                       | Farmacia Ospedaliera - Ortona   | 1                                   |
|          |  |   |  |                                | UOS                       | Farmacia Ospedaliera - Lanciano   | 1                                   |
|          |  |   |  |                                | UOS                       | Farmacia Ospedaliera - Vasto  | 1                                   |
| CHIETI   |  | Programma Biologia Molecolare e Medicina Predittiva (*) | 1  |                                |                           |   | (*) Attiva con delibera n. 890/2014 |
| AZENDALE | UOC                                    | Patologia Clinica aziendale                             | 1  |                                | UOS                       | Patologia Clinica Chieti-Quindici   | 1                                   |
|          |  |   |  |                                | UOS                       | Patologia Clinica (8-20 con pronta disponibilità notturna e festiva) - Ortona | 1                                   |
|          |  |   |  |                                | UOS                       | Patologia Clinica (8-20 con pronta disponibilità notturna e festiva) - Vasto  | 1                                   |
|          |  |   | UOSO                                     | Farmacia territoriale          | 1                         |   |                                     |
|          |  |   | UOSO                                     | Patologia Clinica territoriale | 1                         |   |                                     |

| DIPARTIMENTO PREVENZIONE                   |     |   |   |  |   |   |   |                           |  |   |   |      |
|--|-----|---|---|--|---|---|---|---------------------------|--|---|---|------|
| UNITA' OPERATIVE COMPLESSE NON OSPEDALIERE |     |   | 6 | UNITA' OPERATIVE SEMPLICI DIPARTIMENTALI |   |   | 2 | UNITA' OPERATIVE SEMPLICI |  |   | 5 | NOTE |
| AZIENDALE                                  | UOC | Servizio di sanità animale  | 1 |  |   |   |   | UOS                       | Anagrafi zootecniche, Profiliassi di Stato ed Epidemiologia sorveglianza delle malattie infettive  | 1 |   |      |
|  |     | Servizio di igiene della produzione, trasformazione, commercializzazione, conservazione e trasporto degli alimenti di origine animale e loro derivati | 1 |  |   |   |   | UOS                       | Coordinamento del pacchetto vigilanza sulle strutture registrate   | 1 |   |      |
|  |     | Servizio di igiene degli allevamenti e delle produzioni zootecniche   | 1 |  |   |   |   | UOS                       | Igiene dell'alimentazione animale  | 1 |   |      |
|  |     | Servizio di Igiene, Epidemiologia e Sanità Pubblica   | 1 |  |   |   |   | UOS                       | Gestione delle attività autorizzative, di vigilanza ed ispezione sulle strutture sanitarie e socio-sanitarie pubbliche, private ed accreditate | 1 |   |      |
|  |     | Servizio di Prevenzione e sicurezza degli ambienti di lavoro  | 1 |  |   |   |   |                           |  |   |   |      |
|  |     | Servizio di Igiene degli alimenti e della nutrizione  | 1 |  |   |   |   | UOS                       | Sicurezza alimentare   | 1 |   |      |
| AZIENDALE                                  |     |   |   | UOSO                                     | Tutela della salute nelle attività sportive                     | 1 |   |                           |  |   |   |      |
|  |     |   |   | UOSO                                     | Ricerca, analisi o prevenzione della patologia lavoro correlata | 1 |   |                           |  |   |   |      |
| DIPARTIMENTO DI SALUTE MENTALE             |     |   |   |  |   |   |   |                           |  |   |   |      |
| UNITA' OPERATIVE COMPLESSE NON OSPEDALIERE |     |   | 2 | UNITA' OPERATIVE SEMPLICI DIPARTIMENTALI |   |   |   | UNITA' OPERATIVE SEMPLICI |  |   | 3 | NOTE |
| CHIETI                                     | UOC | Centro di Salute Mentale  | 1 |  |   |   |   | UOS                       | Riabilitazione psichiatrica Guardiagrele   | 1 |   |      |
|  |     |   |   |  |   |   |   | UOS                       | Attività di psichiatria e psicogeriatra Ortona   | 1 |   |      |
| VASTO                                      | UOC | Centro di Salute Mentale  | 1 |  |   |   |   | UOS                       | Day hospital psichiatrico Vasto  | 1 |   |      |

AREA TERRITORIO

-178-

|          |     | UNITA' OPERATIVE COMPLESSE NON OSPEDALIERE | 12 | UNITA' OPERATIVE SEMPLICI DIPARTIMENTALI | 7 | UNITA' OPERATIVE SEMPLICI                                    | 9  | NOTE   |
|----------|-----|--|----|--|---|--|--|--|
|          | UOC | NOD Chieti                                 | 1  |  |   |  |  |  |
|          |     | NOD Francavilla al Mare                    | 1  |  |   |  |  |  |
|          |     | NOD Ortona                                 | 1  |  |   |  |  |  |
|          |     | NOD Lanciano                               | 1  |  |   |  |  |  |
|          |     | NOD Vasto                                  | 1  |  |   |  |  |  |
|          |     | NOD Sangro-Aventino                        | 1  |  |   | UOS PTA Casoli   | 1  |  |
| AZENDALE | UOC | SERT                                       | 1  |  |   | UOS Dipendenze da sostanze illecite Chieti                   | 1  |  |
|          |     |  |    |  |   | UOS Dipendenze da sostanze legali (alcol, nicotina, farmaci) | 1  |  |
| AZENDALE | UOC | Endocrinologia (*)                         |    |  |   | UOS Diabetologia Gissi                                       | 1  | (*) Soppressa dal 01/09/2015 per pensionamento Direttore Cefb 890/2014 |
|          |     | Oculistica *                               | 1  |  |   |  |  | (*) UOC a scadenza data data termine incarico Direttore                |
|          |     | Dialisi                                    | 1  |  |   | UOS Dialisi Ortona-Guardafrele                               | 1  | Istituita con delibera n. 329/2016                                     |
|          |     |  |    |  |   | UOS Dialisi Vasto  | 1  | Istituita con delibera n. 329/2016                                     |
|          |     |  |    |  |   | UOS Dialisi Lanciano-Alessia-Casoli                          | 1  | Istituita con delibera n. 329/2016                                     |
|          |     |  |    |  |   | UOS Dialisi Casoli   | 1  | Univoca IP III con delibera n. 329/2016                                |
|          |     | Radiodiagnostica                           | 1  |  |   |  |  |  |
|          |     | Genetica Medica                            | 1  |  |   |  |  |  |
|          |     | Servizio trasfusionale territoriale e CRS  | 1  |  |   |  |  |  |
|          |     |  |    |  |   | UOS  | Gestione processi di produzione e qualificazione biologica omocomponenti | 1  |
|          |     |  |    |  |   | UOSD NOD Guardafrele   | 1  |  |
|          |     |  |    |  |   | UOSD NOD Alto Vastese  | 1  |  |
|          |     |  |    |  |   | UOSD ADI e assistenza residenziale                           | 1  |  |
|          |     |  |    |  |   | UOSD Cure primarie   | 1  |  |
|          |     |  |    |  |   | UOSD Assistenza consultoriale                                | 1  |  |
|          |     |  |    |  |   | UOSD Cure palliative e HOSPICE                               | 1  |  |
|          |     |  |    |  |   | UOSD Governo liste di attesa e sistemi di prenotazione       | 1  |  |

## DIPARTIMENTO GOVERNO DEI RAPPORTI ISTITUZIONALI E AMMINISTRAZIONE

|           | UNITA' OPERATIVE COMPLESSE NON OSPEDALIERE | 6   | UNITA' OPERATIVE SEMPLICI DIPARTIMENTALI |  | UNITA' OPERATIVE SEMPLICI |  | NOTE                         |
|-----------|--|---|--|--|---------------------------|--|------------------------------|
| AZIENDALE | UOC  | Affari Generali e Legali                                | 1  |  |                           |  |                              |
|           |  | Amministrazione e Sviluppo Risorse Umane                | 1  |  |                           |  |                              |
|           |  | Governo Assistenza Sanitaria di Base e Specialistica    | 1  |  |                           |  |                              |
|           |  | Contabilità e Bilancio                                  | 1  |  |                           |  |                              |
|           |  | Gestione accordi contrattuali con gli erogatori privati | 1  |  |                           |  |                              |
|           |  | Gestione Attività Amministrativa PP.OO. (*)             | 1  |  |                           |  | (*) Istituta delib. 890/2014 |
|           |  |   |  |  |                           |  |                              |

## DIPARTIMENTO GOVERNO DEI CONTRATTI E DEI SERVIZI LOGISTICI

|  | UNITA' OPERATIVE COMPLESSE NON OSPEDALIERE | 5  | UNITA' OPERATIVE SEMPLICI DIPARTIMENTALI |  | UNITA' OPERATIVE SEMPLICI | 1                  | NOTE |
|--|--|--|--|--|---------------------------|--------------------|------|
|  |  | Governo dei contratti di servizi e forniture | 1  |  |                           |                    |      |
|  |  | Servizi economici e logistici                | 1  |  | UOS                       | Gestione magazzino | 1    |
|  |  | Investimenti patrimonio e manutenzione       | 1  |  |                           |                    |      |
|  |  | Informatica e reti                           | 1  |  |                           |                    |      |
|  |  | Ingegneria clinica                           | 1  |  |                           |                    |      |

## STAFF

|           | UNITA' OPERATIVE COMPLESSE NON OSPEDALIERE | 9  | UNITA' OPERATIVE SEMPLICI DIPARTIMENTALI | 5    | UNITA' OPERATIVE SEMPLICI                      | 4  | NOTE  |
|-----------|--|--|--|------|--|--|---|
| AZIENDALE | UOC  | Direzione Medica P.O. Chieti-Ortona-Guardafrele            | 1  |      | UOS  | Direzione di presidio Ortona/Guardafrele | 1   |
|           |  | Direzione Medica P.O. Lanciano-Vasto-Alessa                | 1  |      | UOS  | Direzione Medica Vasto                   | 1   |
|           |  | Servizio Aziendale Professioni Sanitarie                   | 1  |      | UOS  | Gestione personale SAPS                  | 1   |
|           |  | Medicina Legale  | 1  |      |  |  |   |
|           |  | Qualità, accreditamento, risk management e governo clinico | 1  |      | UOS  | Governo Clinico e Audit                  | 1   |
|           |  | Valutazione e appropriatezza delle prestazioni sanitarie   | 1  |      |  |  |   |
|           |  | Servizio Protezione e Prevenzione                          | 1  |      |  |  |   |
|           |  | Progettazione Strategica e Sistemi di Performance          | 1  |      |  |  |   |
|           |  | Integrazione Ospedale-Territorio                           | 1  |      |  |  |   |
|           |  |  |  | UOSD | Servizio Aziendale Professioni Sanitarie (*)   | 1  | (*) A scadenza della data di pensionamento del titolare |
|           |  |  |  | UOSD | Medicina Penitenziaria                         | 1  |   |
|           |  |  |  | UOSD | Ufficio Medico Competente                      | 1  |   |
|           |  |  |  | UOSD | Fisica Sanitaria                               | 1  |   |
|           |  |  |  | UOSD | Sistema informazione comunicazione e marketing | 1  |   |

### 3. Generalità sulla struttura e sull'organizzazione dei servizi

Le risorse umane, dell'area della dirigenza e del comparto distinte per ciascun ruolo della ASL Lanciano-Vasto-Chieti, al 31 dicembre 2016 risultano – in dettaglio - essere le seguenti:

## RUOLO SANITARIO

## Dirigenza

| <i>profilo professionale</i>                          | <i>Dotazione organica delibera n. 322/2014<br/>Dotazione organica delibera n. 804/2015</i> | personale al<br>31.12.2014 | personale assunto<br>2015 | personale cessato<br>2015 | personale al<br>31.12.2015 | personale assunto<br>2016 | personale cessato<br>2016 | personale al<br>31.12.2016 |
|---|--|----------------------------|---------------------------|---------------------------|----------------------------|---------------------------|---------------------------|----------------------------|
| Dirigenti medici - Direttori*                         | 88   | 71                         |                           | 7                         | 64                         | 2                         | 8                         | 58                         |
| Dirigenti medici ** (compreso Medicina Penitenziaria) | 1053   | 908                        | 49                        | 41                        | 916                        | 49                        | 50                        | 915                        |
| Dirigenti farmacisti - Direttori                      | 1  | 1                          |                           |                           | 1                          |                           |                           | 1                          |
| Dirigenti farmacisti                                  | 26   | 14                         | 4                         |                           | 18                         | 4                         |                           | 22                         |
| Dirigenti veterinari - Direttori                      | 5  | 2                          |                           |                           | 2                          |                           |                           | 2                          |
| Dirigenti veterinari                                  | 39   | 31                         | 4                         | 1                         | 34                         | 2                         | 2                         | 34                         |
| Dirigenti biologi - Direttori                         | 1  | 1                          |                           |                           | 1                          |                           |                           | 1                          |
| Dirigenti biologi ***                                 | 34   | 27                         | 3                         |                           | 30                         |                           | 1                         | 29                         |
| Dirigenti chimici - Direttori                         | 0  | 0                          |                           |                           | 0                          |                           |                           | 0                          |
| Dirigenti chimici                                     | 0  | 0                          |                           |                           | 0                          |                           |                           | 0                          |
| Dirigenti fisici - Direttori                          | 0  | 0                          |                           |                           | 0                          |                           |                           | 0                          |
| Dirigenti fisici                                      | 7  | 5                          | 1                         |                           | 6                          |                           |                           | 6                          |
| Dirigenti psicologi - Direttori                       | 0  | 0                          |                           |                           | 0                          |                           |                           | 0                          |
| Dirigenti psicologi (compreso Medicina Penitenziaria) | 25   | 14                         |                           | 1                         | 13                         |                           |                           | 13                         |
| Dirigenti psicologi equiparati ex art. 14 L. 207/85   | 0  | 0                          |                           |                           | 0                          |                           |                           | 0                          |
| Dirigenti Professioni Infermieristiche                | 1  | 0                          |                           |                           | 0                          |                           |                           | 0                          |
| <b>TOTALE DIRIGENZA RUOLO SANITARIO</b>               | <b>1280</b>  | <b>1074</b>                | <b>61</b>                 | <b>50</b>                 | <b>1085</b>                | <b>57</b>                 | <b>61</b>                 | <b>1081</b>                |

## RUOLO PROFESSIONALE

## Dirigenza

| <i>profilo professionale</i>                | <i>Dotazione organica delibera n. 322/2014<br/>Dotazione organica delibera n. 804/2015</i> | personale al<br>31.12.2014 | personale assunto<br>2015 | personale cessato<br>2015 | personale al<br>31.12.2015 | personale assunto<br>2016 | personale cessato<br>2016 | personale al<br>31.12.2016 |
|---|--|----------------------------|---------------------------|---------------------------|----------------------------|---------------------------|---------------------------|----------------------------|
| Dirigenti ingegneri                         | 7  | 3                          |                           |                           | 3                          |                           |                           | 3                          |
| Dirigenti architetti                        | 2  | 0                          |                           |                           | 0                          |                           |                           | 0                          |
| Dirigenti avvocati                          | 0  | 0                          |                           |                           | 0                          |                           |                           | 0                          |
| <b>TOTALE DIRIGENZA RUOLO PROFESSIONALE</b> | <b>9</b>   | <b>3</b>                   |                           |                           | <b>3</b>                   |                           |                           | <b>3</b>                   |

## RUOLO TECNICO

## Dirigenza

| <i>profilo professionale</i>          | <i>Dotazione organica delibera n. 322/2014<br/>Dotazione organica delibera n. 804/2015</i> | personale al<br>31.12.2014 | personale assunto<br>2015 | personale cessato<br>2015 | personale al<br>31.12.2015 | personale assunto<br>2016 | personale cessato<br>2016 | personale al<br>31.12.2016 |
|---------------------------------------|--|----------------------------|---------------------------|---------------------------|----------------------------|---------------------------|---------------------------|----------------------------|
| Dirigenti analisti                    | 6  | 1                          |                           |                           | 1                          |                           |                           | 1                          |
| Dirigenti statistici                  | 0  | 0                          |                           |                           | 0                          |                           |                           | 0                          |
| Dirigenti sociologi                   | 4  | 1                          |                           |                           | 1                          |                           |                           | 1                          |
| <b>TOTALE DIRIGENZA RUOLO TECNICO</b> | <b>10</b>  | <b>2</b>                   |                           |                           | <b>2</b>                   |                           |                           | <b>2</b>                   |

## RUOLO AMMINISTRATIVO

## Dirigenza

| <i>profilo professionale</i>         | <i>Dotazione organica delibera n. 322/2014<br/>Dotazione organica delibera n. 804/2015</i> | personale al<br>31.12.2014 | personale assunto<br>2015 | personale cessato<br>2015 | personale al<br>31.12.2015 | personale assunto<br>2016 | personale cessato<br>2016 | personale al<br>31.12.2016 |
|--------------------------------------|--|----------------------------|---------------------------|---------------------------|----------------------------|---------------------------|---------------------------|----------------------------|
| Dirigenti amministrativi             | 26   | 8                          |                           |                           | 8                          |                           |                           | 8                          |
| <b>TOTALE DIRIGENZA RUOLO AMM.VO</b> | <b>26</b>  | <b>8</b>                   |                           |                           | <b>8</b>                   |                           |                           | <b>8</b>                   |

Anno 2016

\* compresi n. 27 Direttori universitari convenzionati

\*\* compresi n. 35 Dirigenti universitari convenzionati

\*\*\* compreso n. 1 Biologo universitario convenzionato

## RUOLO SANITARIO

## Comparto

## Personale Infermieristico

| Personale infermieristico                              |  |  |                         |                        |                        |                         |                        |                        |                         |      |
|--|--|--|-------------------------|------------------------|------------------------|-------------------------|------------------------|------------------------|-------------------------|------|
| profilo professionale                                  | qualifica  | Dotazione organica delibera n. 322/2014<br>Dotazione organica delibera n. 804/2015 | personale al 31.12.2014 | personale assunto 2015 | personale cessato 2015 | personale al 31.12.2015 | personale assunto 2016 | personale cessato 2016 | personale al 31.12.2016 |      |
| Collaboratori professionali sanitari esperti - Cat. Ds | Infermiere (compreso Medicina Penitenziaria)                                 |  | 69                      | 63                     |                        | 4                       | 59                     |                        | 5                       | 54   |
| Collaboratori professionali sanitari esperti - Cat. Ds | Infermiere pediatrico  |  | 0                       | 0                      |                        | 0                       |                        |                        | 0                       |      |
| Collaboratori professionali sanitari esperti - Cat. Ds | Ostetrica  |  | 4                       | 3                      |                        | 2                       | 1                      |                        | 1                       |      |
| Collaboratori professionali sanitari esperti - Cat. Ds | Assistente sanitario   |  | 1                       | 2                      |                        | 1                       | 1                      |                        | 1                       |      |
| Collaboratori professionali sanitari esperti - Cat. Ds | Dietista   |  | 2                       | 2                      |                        |                         | 2                      |                        | 2                       |      |
| Collaboratori professionali sanitari esperti - Cat. Ds | Podologo   |  | 0                       | 0                      |                        |                         | 0                      |                        | 0                       |      |
| Collaboratori professionali sanitari esperti - Cat. Ds | Igienista dentale  |  | 0                       | 0                      |                        |                         | 0                      |                        | 0                       |      |
| Collaboratori professionali sanitari - cat. D          | Infermiere (compreso Medicina Penitenziaria)                                 |  | 1784                    | 1736                   | 63                     | 34                      | 1765                   | 25                     | 45                      | 1745 |
| Collaboratori professionali sanitari - cat. D          | Infermiere pediatrico  |  | 46                      | 45                     | 2                      | 3                       | 44                     |                        |                         | 44   |
| Collaboratori professionali sanitari - cat. D          | Ostetrica  |  | 92                      | 71                     | 1                      | 1                       | 71                     | 2                      | 2                       | 71   |
| Collaboratori professionali sanitari - cat. D          | Assistente sanitario   |  | 25                      | 20                     |                        | 2                       | 18                     |                        | 1                       | 17   |
| Collaboratori professionali sanitari - cat. D          | Dietista   |  | 10                      | 10                     |                        |                         | 10                     |                        |                         | 10   |
| Collaboratori professionali sanitari - cat. D          | Podologo   |  | 0                       | 0                      |                        |                         | 0                      |                        |                         | 0    |
| Collaboratori professionali sanitari - cat. D          | Igienista dentale  |  | 0                       | 0                      |                        |                         | 0                      |                        |                         | 0    |
| Operatori professionali sanitari - cat. C              | Infermiere generico e psic. con un anno di corso esperto (profilo ad esaur.) |  | 148                     | 141                    |                        | 15                      | 126                    |                        | 8                       | 118  |
| Puericultrici esperte - cat. C                         | Puericultrici esperte  |  | 28                      | 27                     |                        |                         | 27                     |                        | 2                       | 25   |
| Operatori professionali di II categoria - Cat. Bs      | Infermiere generico (profilo ad esaurimento)                                 |  | 1                       | 1                      |                        | 1                       | 0                      |                        |                         | 0    |
| Operatori professionali di II categoria - Cat. Bs      | Infermiere psichiatrico (profilo ad esaurimento)                             |  | 0                       | 0                      |                        |                         | 0                      |                        |                         | 0    |
| Puericultrici - cat. Bs                                | Puericultrici  |  | 2                       | 2                      |                        |                         | 2                      |                        |                         | 2    |
|  |  |  | 2212                    | 2123                   | 66                     | 63                      | 2126                   | 27                     | 63                      | 2090 |

| profilo professionale                                  | qualifica  | Dotazione organica delibera n. 322/2014<br>Dotazione organica delibera n. 804/2015 | personale al 31.12.2014 | personale assunto 2015 | personale cessato 2015 | personale al 31.12.2015 | personale assunto 2016 | personale cessato 2016 | personale al 31.12.2016 |
|--|--|--|-------------------------|------------------------|------------------------|-------------------------|------------------------|------------------------|-------------------------|
| Collaboratori professionali sanitari esperti - cat. Ds | Tecnico sanitario di radiologia medica                                       | 7  | 6                       |                        |                        | 6                       |                        | 1                      | 5                       |
| Collaboratori professionali sanitari esperti - cat. Ds | Tecnico sanitario di laboratorio biomedico                                   | 3  | 1                       |                        | 1                      | 0                       |                        |                        | 0                       |
| Collaboratori professionali sanitari esperti - cat. Ds | Tecnico di neurofisiopatologia   | 1  | 1                       |                        |                        | 1                       |                        |                        | 1                       |
| Collaboratori professionali sanitari esperti - cat. Ds | Tecnico ortopedico   | 0  | 0                       |                        |                        | 0                       |                        |                        | 0                       |
| Collaboratori professionali sanitari esperti - cat. Ds | Tecnico della fisiopatologia cardiocircolatoria e perfusione cardiovascolare | 1  | 1                       |                        |                        | 1                       |                        |                        | 1                       |
| Collaboratori professionali sanitari esperti - cat. Ds | Ottico   | 0  | 0                       |                        |                        | 0                       |                        |                        | 0                       |
| Collaboratori professionali sanitari esperti - cat. Ds | Odontotecnico  | 0  | 0                       |                        |                        | 0                       |                        |                        | 0                       |
| Collaboratore professionale sanitario - cat. D         | Tecnico sanitario di radiologia medica                                       | 134  | 132                     | 4                      | 3                      | 133                     | 1                      | 6                      | 128                     |
| Collaboratore professionale sanitario - cat. D         | Tecnico sanitario di laboratorio biomedico                                   | 114  | 90                      | 1                      | 2                      | 89                      | 22                     | 1                      | 110                     |
| Collaboratori professionali sanitari - cat. D          | Tecnico della fisiopatologia cardiocircolatoria e perfusione cardiovascolare | 12   | 11                      |                        |                        | 11                      |                        | 1                      | 10                      |
| Collaboratore professionale sanitario - cat. D         | Tecnico di neurofisiopatologia   | 6  | 3                       |                        |                        | 3                       |                        |                        | 3                       |
| Collaboratore professionale sanitario - cat. D         | Ottico   | 0  | 0                       |                        |                        | 0                       |                        |                        | 0                       |
| Collaboratore professionale sanitario - cat. D         | Odontotecnico  | 1  | 1                       |                        |                        | 1                       |                        |                        | 1                       |
|  |  | 279  | 246                     | 6                      | 6                      | 246                     | 23                     | 9                      | 269                     |

## Personale di vigilanza ed ispezione

| profilo professionale                                  | qualifica  | Dotazione organica delibera n. 322/2014<br>Dotazione organica delibera n. 804/2015 | personale al 31.12.2014 | personale assunto 2015 | personale cessato 2015 | personale al 31.12.2015 | personale assunto 2016 | personale cessato 2016 | personale al 31.12.2016 |
|--|--|--|-------------------------|------------------------|------------------------|-------------------------|------------------------|------------------------|-------------------------|
| Collaboratori professionali sanitari esperti - cat. Ds | Tecnico della prevenzione nell'ambiente e nei luoghi di lavoro |  | 1                       | 1                      |                        | 1                       |                        |                        | 1                       |
| Collaboratore professionale sanitario - cat. D         | Tecnico della prevenzione nell'ambiente e nei luoghi di lavoro |  | 31                      | 23                     |                        | 23                      |                        |                        | 23                      |
|  |  |  | 32                      | 24                     | 0                      | 24                      | 0                      | 0                      | 24                      |

## Personale di riabilitazione

|  |  | Dotazione organica delibera n. 322/2014<br>Dotazione organica delibera n. 804/2015 | personale al 31.12.2014 | personale assunto 2015 | personale cessato 2015 | personale al 31.12.2015 | personale assunto 2016 | personale cessato 2016 | personale al 31.12.2016 |
|--|--|--|-------------------------|------------------------|------------------------|-------------------------|------------------------|------------------------|-------------------------|
| profilo professionale                                  | qualifica  |  |                         |                        |                        |                         |                        |                        |                         |
| Collaboratori professionali sanitari esperti - cat. Ds | Fisioterapista   | 3  | 2                       |                        |                        | 2                       |                        |                        | 2                       |
| Collaboratori professionali sanitari esperti - cat. Ds | Logopedista  | 0  | 0                       |                        |                        | 0                       |                        |                        | 0                       |
| Collaboratori professionali sanitari esperti - cat. Ds | Tecnico audiometrista  | 0  | 0                       |                        |                        | 0                       |                        |                        | 0                       |
| Collaboratori professionali sanitari esperti - cat. Ds | Tecnico audioprotesista  | 0  | 0                       |                        |                        | 0                       |                        |                        | 0                       |
| Collaboratori professionali sanitari esperti - cat. Ds | Terapista della neuro e psicomotricità dell'età                      | 0  | 0                       |                        |                        | 0                       |                        |                        | 0                       |
| Collaboratori professionali sanitari esperti - cat. Ds | Tecnico dell'educazione e riabilitazione psichiatrica e psicosociale | 0  | 0                       |                        |                        | 0                       |                        |                        | 0                       |
| Collaboratori professionali sanitari esperti - cat. Ds | Terapista occupazionale  | 0  | 0                       |                        |                        | 0                       |                        |                        | 0                       |
| Collaboratori professionali sanitari esperti - cat. Ds | Educatore professionale  | 0  | 0                       |                        |                        | 0                       |                        |                        | 0                       |
| Collaboratori professionali sanitari esperti - cat. Ds | Ottolista  | 0  | 0                       |                        |                        | 0                       |                        |                        | 0                       |
| Collaboratori professionali sanitari esperti - cat. Ds | Massaggiatore non vedente  | 0  | 0                       |                        |                        | 0                       |                        |                        | 0                       |
| Collaboratore professionale sanitario - cat. D         | Massofisioterapista  | 1  | 0                       |                        |                        | 0                       |                        |                        | 0                       |
| Collaboratore professionale sanitario - cat. D         | Terapista della riabilitazione non vedente                           | 2  | 2                       |                        |                        | 2                       |                        |                        | 2                       |
| Collaboratore professionale sanitario - cat. D         | Fisioterapista   | 65   | 58                      | 1                      | 2                      | 57                      |                        |                        | 57                      |
| Collaboratore professionale sanitario - cat. D         | Logopedista  | 3  | 2                       |                        |                        | 2                       |                        | 1                      | 1                       |
| Collaboratore professionale sanitario - cat. D         | Tecnico audiometrista  | 2  | 0                       | 1                      |                        | 1                       |                        |                        | 1                       |
| Collaboratore professionale sanitario - cat. D         | Tecnico audioprotesista  | 0  | 0                       |                        |                        | 0                       |                        |                        | 0                       |
| Collaboratore professionale sanitario - cat. D         | Terapista della neuro e psicomotricità dell'età infantile            | 0  | 0                       |                        |                        | 0                       |                        |                        | 0                       |
| Collaboratore professionale sanitario - cat. D         | Tecnico dell'educazione e riabilitazione psichiatrica e psicosociale | 1  | 0                       |                        |                        | 0                       |                        |                        | 0                       |
| Collaboratore professionale sanitario - cat. D         | Terapista occupazionale  | 2  | 0                       |                        |                        | 0                       |                        |                        | 0                       |
| Collaboratore professionale sanitario - cat. D         | Educatore professionale  | 8  | 5                       |                        |                        | 5                       |                        |                        | 5                       |
| Collaboratore professionale sanitario - cat. D         | Ottolista  | 14   | 8                       |                        |                        | 8                       |                        |                        | 8                       |
| Collaboratore professionale sanitario - cat. D         | Massaggiatore non vedente  | 1  | 1                       |                        |                        | 1                       |                        |                        | 1                       |
| Operatore professionale sanitario - cat. C             | Massofisioterapista e massaggiatore esperto (profilo ad esaurimento) | 2  | 2                       |                        |                        | 2                       |                        |                        | 2                       |
| Operatore professionale di II categoria - cat. Bs      | Massofisioterapista e massaggiatore (profilo ad esaurimento)         | 0  | 0                       |                        |                        | 0                       |                        |                        | 0                       |
|  |  | 104  | 80                      | 2                      | 2                      | 80                      |                        |                        | 79                      |
| TOTALE COMPARTO RUOLO SANITARIO                        |  | 21   | 2627                    | 2473                   | 73                     | 2475                    | 60                     | 72                     | 2462                    |

| RUOLO PROFESSIONALE   |  |                         |                        |                        |                         |                        |                        |                         |
|---|--|-------------------------|------------------------|------------------------|-------------------------|------------------------|------------------------|-------------------------|
| Comparto  |  |                         |                        |                        |                         |                        |                        |                         |
| <i>profilo professionale</i>  | <i>Dotazione organica delibera n. 322/2014<br/>Dotazione organica delibera n. 804/2015</i> | personale al 31.12.2014 | personale assunto 2015 | personale cessato 2015 | personale al 31.12.2015 | personale assunto 2016 | personale cessato 2016 | personale al 31.12.2016 |
| Assistenti religiosi - cat. D   |  | 0                       |                        |                        | 0                       |                        |                        | 0                       |
| <b>TOTALE COMPARTO RUOLO PROFESSIONALE</b>  |  | <b>0</b>                |                        |                        | <b>0</b>                |                        |                        | <b>0</b>                |
| RUOLO TECNICO   |  |                         |                        |                        |                         |                        |                        |                         |
| Comparto  |  |                         |                        |                        |                         |                        |                        |                         |
| <i>profilo professionale</i>  | <i>Dotazione organica delibera n. 322/2014<br/>Dotazione organica delibera n. 804/2015</i> | personale al 31.12.2014 | personale assunto 2015 | personale cessato 2015 | personale al 31.12.2015 | personale assunto 2016 | personale cessato 2016 | personale al 31.12.2016 |
| Collaboratori professionali assistenti sociali esperti-cat. Ds                            | 2  | 2                       |                        |                        | 2                       |                        |                        | 2                       |
| Collaboratori professionali assistenti sociali - cat. D (compreso Medicina Penitenziaria) | 49   | 43                      |                        | 3                      | 40                      |                        |                        | 40                      |
| Collaboratore tecnico - professionale esperto - cat. Ds                                   | 0  | 0                       |                        |                        | 0                       |                        |                        | 0                       |
| Collaboratore tecnico - professionale - cat. D  | 13   | 11                      |                        | 1                      | 10                      |                        |                        | 10                      |
| Programmatore - cat. C  | 13   | 13                      |                        |                        | 13                      |                        |                        | 13                      |
| Assistente tecnico - cat. C   | 15   | 8                       |                        |                        | 8                       |                        |                        | 8                       |
| Operatore tecnico specializzato esperto - cat. C  | 83   | 83                      |                        | 4                      | 79                      |                        | 4                      | 75                      |
| Operatore tecnico specializzato - cat. Bs   | 40   | 32                      |                        | 1                      | 31                      |                        | 3                      | 28                      |
| Operatore socio sanitario (OSS) - cat. Bs   | 166  | 66                      | 2                      | 7                      | 61                      | 1                      |                        | 62                      |
| Operatore tecnico - cat. B  | 130  | 123                     | 7                      | 8                      | 122                     | 1                      | 7                      | 116                     |
| Operatore tecnico addetto all'assistenza - cat. B   | 91   | 90                      |                        | 8                      | 82                      |                        | 1                      | 81                      |
| Ausiliario specializzato - cat. A   | 255  | 247                     |                        | 5                      | 242                     |                        | 6                      | 236                     |
| <b>TOTALE COMPARTO RUOLO TECNICO</b>  | <b>857</b>   | <b>718</b>              | <b>9</b>               | <b>37</b>              | <b>690</b>              | <b>2</b>               | <b>21</b>              | <b>671</b>              |
| RUOLO AMMINISTRATIVO  |  |                         |                        |                        |                         |                        |                        |                         |
| Comparto  |  |                         |                        |                        |                         |                        |                        |                         |
| <i>profilo professionale</i>  | <i>Dotazione organica delibera n. 322/2014<br/>Dotazione organica delibera n. 804/2015</i> | personale al 31.12.2014 | personale assunto 2015 | personale cessato 2015 | personale al 31.12.2015 | personale assunto 2016 | personale cessato 2016 | personale al 31.12.2016 |
| Collaboratori amministrativi professionali esperti-cat. Ds                                | 34   | 32                      |                        |                        | 32                      |                        | 1                      | 31                      |
| Collaboratori amministrativi professionali - cat. D                                       | 113  | 108                     | 1                      | 5                      | 104                     |                        | 3                      | 101                     |
| Assistenti amministrativi - cat. C (compreso Medicina Penitenziaria)                      | 125  | 122                     | 1                      | 10                     | 113                     | 1                      | 4                      | 110                     |
| Coadiutori amministrativi esperti - cat. Bs   | 26   | 26                      | 1                      |                        | 27                      |                        |                        | 27                      |
| Coadiutori amministrativi - cat. B  | 106  | 101                     |                        | 5                      | 96                      |                        | 1                      | 95                      |
| Comalessi - cat. A  | 40   | 40                      | 1                      | 4                      | 37                      |                        | 2                      | 35                      |
| <b>TOTALE COMPARTO RUOLO AMMINISTRATIVO</b>   | <b>444</b>   | <b>429</b>              | <b>4</b>               | <b>24</b>              | <b>409</b>              | <b>1</b>               | <b>11</b>              | <b>399</b>              |

Sinteticamente le risorse umane risultano le seguenti:

|  |             |
|--|-------------|
| Personale del ruolo sanitario (DIRIGENZA)      | 1081        |
| Personale del ruolo sanitario (COMPARTO)       | 2452        |
| Personale del ruolo professionale (DIRIGENZA)  | 3           |
| Personale del ruolo professionale (COMPARTO)   | 0           |
| Personale del ruolo tecnico (DIRIGENZA)        | 2           |
| Personale del ruolo tecnico (COMPARTO)         | 671         |
| Personale del ruolo amministrativo (DIRIGENZA) | 8           |
| Personale del ruolo amministrativo (COMPARTO)  | 399         |
| <b>TOTALE PERSONALE COMPLESSIVO</b>            | <b>4616</b> |

*fm*

Il personale del ruolo sanitario (Dirigenza) comprende n. 63 unità di personale Universitario Convenzi .183-  
Alla medesima data del 31 dicembre 2016 risultano in servizio n. 93 unità di personale a tempo determinato.

### **I Dipartimenti sanitari**

All'interno delle strutture ospedaliere sono individuati i Dipartimenti sanitari che rappresentano l'articolazione organizzativa di primo livello dell'Azienda, di indirizzo e coordinamento per lo svolgimento integrato di funzioni complesse e la gestione delle risorse professionali, tecnologiche e logistiche comuni. Hanno carattere eminentemente gestionale riconducibili al ruolo di Area Strategica di Attività (ASA). Aggregano UO complesse e semplici a valenza dipartimentale preposte alla produzione ed erogazione di prestazioni e servizi omogenei, autonome tecnicamente e professionalmente ma in varia misura tra loro interdipendenti.

Ciascun Dipartimento opera su tutto il territorio aziendale, di norma trasversalmente tra i presidi ospedalieri e favorisce la flessibilità organizzativa anche attraverso la rotazione del personale tra più sedi erogative.

L'Azienda Lanciano Vasto Chieti si articola in 9 Dipartimenti Sanitari di seguito elencati:

1. Dipartimento Medico
2. Dipartimento Chirurgico
3. Dipartimento Cuore
4. Dipartimento Emergenza Accettazione
5. Dipartimento Oncologico
6. Dipartimento RX e Radioterapia Clinica
7. Dipartimento Salute Mentale
8. Dipartimento Materno Infantile
9. Dipartimento Prevenzione

### **I Dipartimenti dell'area professionale tecnico-amministrativa**

I Dipartimenti dell'area professionale e tecnico-amministrativa forniscono all'Azienda servizi strumentali e di supporto all'attività di produzione.

Assumono funzioni in ordine alla razionale e corretta programmazione e gestione delle risorse assegnate per la realizzazione degli obiettivi attribuiti e tendono alla integrazione ed alla interazione delle competenze ascritte alle diverse UU.OO.CC. che li compongono:

1. Dipartimento "Governo dei Rapporti Istituzionali e Amministrazione";
2. Dipartimento "Governo dei Contratti e Servizi Logistici".

### **Gli Ambiti Strutturali di coordinamento (ASC)**

Gli ambiti Strutturali di Coordinamento costituiscono aggregazioni di alta specializzazione ed assolvono alla funzione di programmazione della domanda di servizi e prestazioni intermedie, garantendone tempestività, qualità e appropriatezza.

Gli ambiti strutturali di coordinamento attivati nella ASL Lanciano Vasto Chieti sono:

1. Coordinamento Laboratori
2. Coordinamento Medicina Perioperatoria, Terapia del dolore, Emergenza Intraospedaliera e Terapia Intensiva Coordinamento Trasfusionale
3. Coordinamento Area Farmaco.

### **Le Linee di Produzione**

Le Linee di Produzione sono istituite con riferimento a particolari target di popolazione e/o su specifici programmi assistenziali o di prevenzione, specificamente rivolti allo sviluppo dell'integrazione ospedale-territorio ricostruito aggregando le attività per "famiglie di prodotto".

Sono attivate trasversalmente alle strutture produttive specialistiche, costituendo complessi di attività che assicurano una pianificazione unitaria, una organizzazione e valutazione di processi organizzativi



e/o percorsi clinico-assistenziali con riferimento ad aree di intervento sanitario che richiedono u. 184- risposta integrata e competenze specifiche appartenenti a unità operative diverse.

Le Linee di Produzione previste dall'Atto aziendale sono 6:

- Paziente Fragile (include infanzia e problemi dell'età evolutiva)
- Paziente Oncologico
- Paziente Post Acuto
- Paziente Urgente
- Paziente Cronico
- Percorso Nascita

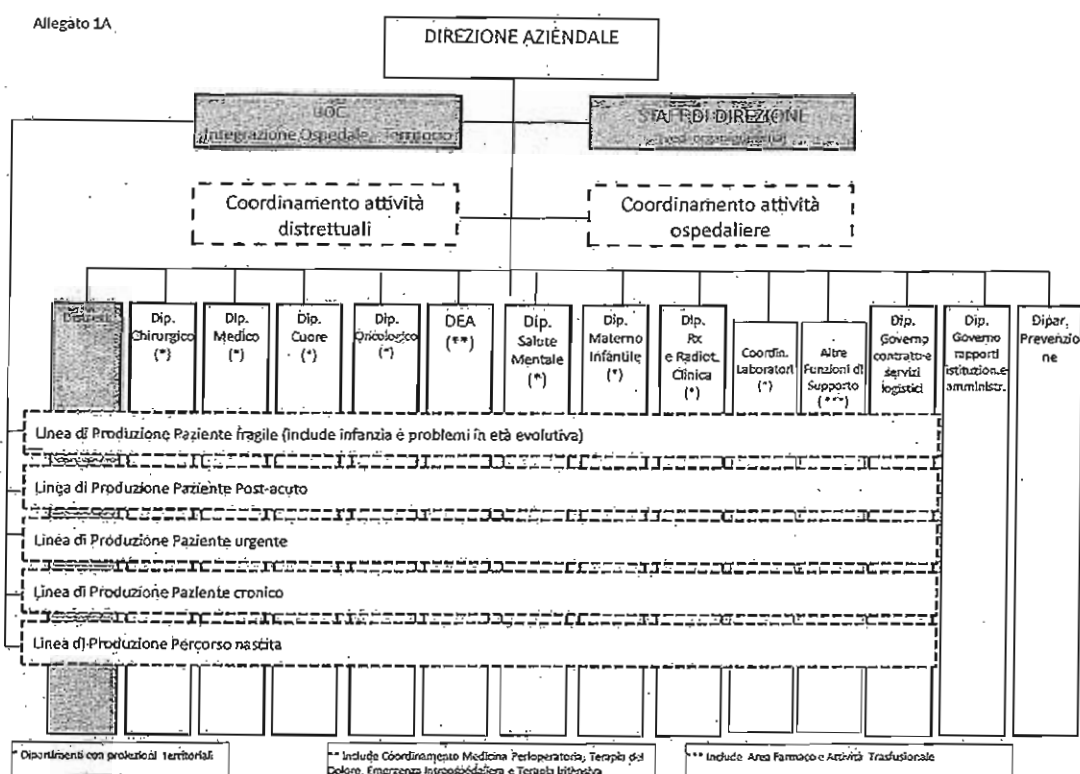

### 3.1. Assistenza Ospedaliera

L'Azienda Sanitaria Locale Lanciano Vasto Chieti opera mediante n. 6 presidi a gestione diretta e n. 3 Case di Cura provvisoriamente accreditate.

Con deliberazione n. 757 del 31/05/2013, l'Azienda ha approvato, in parziale riforma di quanto già disposto giusta deliberazione aziendale n. 1445/2012, il "Piano di Riordino Posti Letto Ospedalieri ASL Lanciano Vasto Chieti", delineando un assetto organizzativo coerente al modello Hub e Spoke conformemente alla logica di organizzazione della rete ospedaliera regionale sottesa anche alle previsioni di cui alla L.R. n. 6/07 e di cui alla L.R. n. 5/08.

Rispetto al P.O. di Guardiagrele, l'articolazione dei posti letto e la loro definitiva rimodulazione non assume, allo stato, carattere di definitività essendo pendenti procedimenti giudiziari relativi alla riconversione di tale presidio ed alla specifica vocazione assistenziale che lo stesso dovrà assumere.

Nelle tabelle sottostanti si riportano i dati relativi ai posti letto per presidio ospedaliero al 31/12/2016.

*mm*

(Si segnala che nel corso del 2013 sono stati effettuati spostamenti funzionali allo sgombero dei locali 185. deficienze strutturali dei corpi di fabbrica C ed F del P.O. di Chieti; per tale motivo la distribuzione reale dei posti letto tra i presidi è stata parzialmente difforme da quanto previsto nel piano di riordino dei posti letto).



| Ann<br>o   | Codice<br>Region<br>e | Codice<br>Aziend<br>a | Codice<br>struttur<br>a | Denominazione Struttura                   | Codice<br>disciplina | Descrizione isciplina          | Day<br>hospital | Day<br>surgery | Degenza<br>ordinaria |
|--|-----------------------|-----------------------|-------------------------|---|----------------------|--------------------------------|-----------------|----------------|----------------------|
| 2016   | 130                   | 202                   | 130026                  | P.O. CLINICIZZATO "SS. ANNUNZIATA" CHIETI | 01                   | Allergologia                   | 1               | 0              | 0                    |
| 2016   | 130                   | 202                   | 130026                  | P.O. CLINICIZZATO "SS. ANNUNZIATA" CHIETI | 07                   | Cardiochirurgia                | 0               | 0              | 19                   |
| 2016   | 130                   | 202                   | 130026                  | P.O. CLINICIZZATO "SS. ANNUNZIATA" CHIETI | 08                   | Cardiologia(a)                 | 1               | 0              | 20                   |
| 2016   | 130                   | 202                   | 130026                  | P.O. CLINICIZZATO "SS. ANNUNZIATA" CHIETI | 09                   | Chirurgia Generale             | 0               | 0              | 20                   |
| 2016   | 130                   | 202                   | 130026                  | P.O. CLINICIZZATO "SS. ANNUNZIATA" CHIETI | 09                   | Chirurgia Generale             | 0               | 0              | 15                   |
| 2016   | 130                   | 202                   | 130026                  | P.O. CLINICIZZATO "SS. ANNUNZIATA" CHIETI | 09                   | Chirurgia Generale             | 0               | 1              | 1                    |
| 2016   | 130                   | 202                   | 130026                  | P.O. CLINICIZZATO "SS. ANNUNZIATA" CHIETI | 09                   | Chirurgia Generale             | 0               | 0              | 10                   |
| 2016   | 130                   | 202                   | 130026                  | P.O. CLINICIZZATO "SS. ANNUNZIATA" CHIETI | 10                   | Chirurgia Maxillo Facciale     | 0               | 0              | 4                    |
| 2016   | 130                   | 202                   | 130026                  | P.O. CLINICIZZATO "SS. ANNUNZIATA" CHIETI | 14                   | Chirurgia Vascolare            | 0               | 0              | 9                    |
| 2016   | 130                   | 202                   | 130026                  | P.O. CLINICIZZATO "SS. ANNUNZIATA" CHIETI | 18                   | Ematologia                     | 1               | 0              | 0                    |
| 2016   | 130                   | 202                   | 130026                  | P.O. CLINICIZZATO "SS. ANNUNZIATA" CHIETI | 24                   | Malattie Infettive e Tropicali | 2               | 0              | 11                   |
| 2016   | 130                   | 202                   | 130026                  | P.O. CLINICIZZATO "SS. ANNUNZIATA" CHIETI | 26                   | Medicina Generale              | 1               | 0              | 28                   |
| 2016   | 130                   | 202                   | 130026                  | P.O. CLINICIZZATO "SS. ANNUNZIATA" CHIETI | 26                   | Medicina Generale              | 1               | 0              | 31                   |
| 2016   | 130                   | 202                   | 130026                  | P.O. CLINICIZZATO "SS. ANNUNZIATA" CHIETI | 26                   | Medicina Generale              | 1               | 0              | 0                    |
| 2016   | 130                   | 202                   | 130026                  | P.O. CLINICIZZATO "SS. ANNUNZIATA" CHIETI | 26                   | Medicina Generale              | 1               | 0              | 0                    |
| 2016   | 130                   | 202                   | 130026                  | P.O. CLINICIZZATO "SS. ANNUNZIATA" CHIETI | 29                   | Nefrologia                     | 1               | 0              | 9                    |
| 2016   | 130                   | 202                   | 130026                  | P.O. CLINICIZZATO "SS. ANNUNZIATA" CHIETI | 30                   | Neurochirurgia                 | 0               | 0              | 2                    |
| 2016   | 130                   | 202                   | 130026                  | P.O. CLINICIZZATO "SS. ANNUNZIATA" CHIETI | 32                   | Neurologia(d)                  | 2               | 0              | 14                   |
| 2016   | 130                   | 202                   | 130026                  | P.O. CLINICIZZATO "SS. ANNUNZIATA" CHIETI | 34                   | Oculistica                     | 0               | 6              | 5                    |
| 2016   | 130                   | 202                   | 130026                  | P.O. CLINICIZZATO "SS. ANNUNZIATA" CHIETI | 36                   | Ortopedia e Traumatologia      | 0               | 2              | 20                   |
| 2016   | 130                   | 202                   | 130026                  | P.O. CLINICIZZATO "SS. ANNUNZIATA" CHIETI | 37                   | Ostetricia e Ginecologia       | 2               | 0              | 25                   |
| 2016   | 130                   | 202                   | 130026                  | P.O. CLINICIZZATO "SS. ANNUNZIATA" CHIETI | 38                   | Otorinolaringoiatra            | 0               | 0              | 5                    |
| 2016   | 130                   | 202                   | 130026                  | P.O. CLINICIZZATO "SS. ANNUNZIATA" CHIETI | 39                   | Pediatria(e)                   | 2               | 0              | 18                   |
| 2016   | 130                   | 202                   | 130026                  | P.O. CLINICIZZATO "SS. ANNUNZIATA" CHIETI | 43                   | Urologia                       | 0               | 2              | 6                    |
| 2016   | 130                   | 202                   | 130026                  | P.O. CLINICIZZATO "SS. ANNUNZIATA" CHIETI | 43                   | Urologia                       | 1               | 0              | 3                    |
| 2016   | 130                   | 202                   | 130026                  | P.O. CLINICIZZATO "SS. ANNUNZIATA" CHIETI | 49                   | Terapia Intensiva(i)           | 0               | 0              | 8                    |
| 2016   | 130                   | 202                   | 130026                  | P.O. CLINICIZZATO "SS. ANNUNZIATA" CHIETI | 49                   | Terapia Intensiva(i)           | 0               | 0              | 6                    |
| 2016   | 130                   | 202                   | 130026                  | P.O. CLINICIZZATO "SS. ANNUNZIATA" CHIETI | 50                   | Unità Coronarica(l)            | 0               | 0              | 10                   |
| 2016   | 130                   | 202                   | 130026                  | P.O. CLINICIZZATO "SS. ANNUNZIATA" CHIETI | 52                   | Dermatologia                   | 1               | 2              | 0                    |
| 2016   | 130                   | 202                   | 130026                  | P.O. CLINICIZZATO "SS. ANNUNZIATA" CHIETI | 58                   | Li                             | 1               | 0              | 0                    |
| 2016   | 130                   | 202                   | 130026                  | P.O. CLINICIZZATO "SS. ANNUNZIATA" CHIETI | 62                   | Neonatalogia                   | 0               | 0              | 8                    |
| 2016   | 130                   | 202                   | 130026                  | P.O. CLINICIZZATO "SS. ANNUNZIATA" CHIETI | 64                   | Oncologia                      | 4               | 0              | 0                    |
| 2016   | 130                   | 202                   | 130026                  | P.O. CLINICIZZATO "SS. ANNUNZIATA" CHIETI | 68                   | Pneumologia                    | 1               | 0              | 18                   |
| 2016   | 130                   | 202                   | 130026                  | P.O. CLINICIZZATO "SS. ANNUNZIATA" CHIETI | 70                   | Radioterapia                   | 2               | 0              | 0                    |
| 2016   | 130                   | 202                   | 130026                  | P.O. CLINICIZZATO "SS. ANNUNZIATA" CHIETI | 73                   | Terapia Intensiva Neonatale    | 0               | 0              | 10                   |
| TOTALE P.O. CLINICIZZATO "SS. ANNUNZIATA" CHIETI |                       |                       |                         |   |                      |                                | 26              | 13             | 336                  |

| Ann<br>o                        | Codice<br>Region<br>e | Codice<br>Aziend<br>a | Codice<br>struttur<br>a | Denominazione Struttura  | Codice<br>disciplina | Descrizione isciplina      | Day<br>hospital | Day<br>surgery | Degenza<br>ordinaria |
|---------------------------------|-----------------------|-----------------------|-------------------------|--------------------------|----------------------|----------------------------|-----------------|----------------|----------------------|
| 2016                            | 130                   | 202                   | 130028                  | P.O. "RENZETTI" LANCIANO | 08                   | Cardiologia(a)             | 0               | 0              | 8                    |
| 2016                            | 130                   | 202                   | 130028                  | P.O. "RENZETTI" LANCIANO | 09                   | Chirurgia Generale         | 0               | 1              | 17                   |
| 2016                            | 130                   | 202                   | 130028                  | P.O. "RENZETTI" LANCIANO | 10                   | Chirurgia Maxillo Facciale | 0               | 1              | 4                    |
| 2016                            | 130                   | 202                   | 130028                  | P.O. "RENZETTI" LANCIANO | 21                   | Geriatría                  | 0               | 0              | 15                   |
| 2016                            | 130                   | 202                   | 130028                  | P.O. "RENZETTI" LANCIANO | 26                   | Medicina Generale          | 0               | 0              | 15                   |
| 2016                            | 130                   | 202                   | 130028                  | P.O. "RENZETTI" LANCIANO | 31                   | Nido                       | 0               | 0              | 15                   |
| 2016                            | 130                   | 202                   | 130028                  | P.O. "RENZETTI" LANCIANO | 32                   | Neurologia(d)              | 2               | 0              | 16                   |
| 2016                            | 130                   | 202                   | 130028                  | P.O. "RENZETTI" LANCIANO | 34                   | Oculistica                 | 0               | 4              | 2                    |
| 2016                            | 130                   | 202                   | 130028                  | P.O. "RENZETTI" LANCIANO | 36                   | Ortopedia e Traumatologia  | 0               | 1              | 19                   |
| 2016                            | 130                   | 202                   | 130028                  | P.O. "RENZETTI" LANCIANO | 37                   | Ostetricia e Ginecologia   | 0               | 2              | 16                   |
| 2016                            | 130                   | 202                   | 130028                  | P.O. "RENZETTI" LANCIANO | 39                   | Pediatria(e)               | 1               | 0              | 11                   |
| 2016                            | 130                   | 202                   | 130028                  | P.O. "RENZETTI" LANCIANO | 40                   | Psichiatria(f)             | 0               | 0              | 10                   |
| 2016                            | 130                   | 202                   | 130028                  | P.O. "RENZETTI" LANCIANO | 43                   | Urologia                   | 0               | 3              | 2                    |
| 2016                            | 130                   | 202                   | 130028                  | P.O. "RENZETTI" LANCIANO | 49                   | Terapia Intensiva(i)       | 0               | 0              | 6                    |
| 2016                            | 130                   | 202                   | 130028                  | P.O. "RENZETTI" LANCIANO | 50                   | Unità Coronarica(l)        | 0               | 0              | 7                    |
| 2016                            | 130                   | 202                   | 130028                  | P.O. "RENZETTI" LANCIANO | 60                   | Lungodegenti               | 0               | 0              | 18                   |
| 2016                            | 130                   | 202                   | 130028                  | P.O. "RENZETTI" LANCIANO | 64                   | Oncologia                  | 10              | 0              | 0                    |
| TOTALE P.O. "RENZETTI" LANCIANO |                       |                       |                         |                          |                      |                            | 13              | 12             | 181                  |

## P.O. "S. PIO DA PIETRALCINA" VASTO

| Ann<br>o                                  | Codice<br>Region<br>e | Codice<br>Aziend<br>a | Codice<br>struttur<br>a | Denominazione Struttura            | Codice<br>disciplina | Descrizione isciplina          | Day<br>hospital | Day<br>surgery | Degenza<br>ordinaria |
|---|-----------------------|-----------------------|-------------------------|------------------------------------|----------------------|--------------------------------|-----------------|----------------|----------------------|
| 2016                                      | 130                   | 202                   | 130029                  | P.O. "S. PIO DA PIETRALCINA" VASTO | 08                   | Cardiologia(a)                 | 0               | 0              | 6                    |
| 2016                                      | 130                   | 202                   | 130029                  | P.O. "S. PIO DA PIETRALCINA" VASTO | 09                   | Chirurgia Generale             | 0               | 2              | 18                   |
| 2016                                      | 130                   | 202                   | 130029                  | P.O. "S. PIO DA PIETRALCINA" VASTO | 21                   | Geriatria                      | 2               | 0              | 16                   |
| 2016                                      | 130                   | 202                   | 130029                  | P.O. "S. PIO DA PIETRALCINA" VASTO | 24                   | Malattie Infettive e Tropicali | 2               | 0              | 14                   |
| 2016                                      | 130                   | 202                   | 130029                  | P.O. "S. PIO DA PIETRALCINA" VASTO | 26                   | Medicina Generale              | 0               | 0              | 14                   |
| 2016                                      | 130                   | 202                   | 130029                  | P.O. "S. PIO DA PIETRALCINA" VASTO | 29                   | Nefrologia                     | 0               | 0              | 4                    |
| 2016                                      | 130                   | 202                   | 130029                  | P.O. "S. PIO DA PIETRALCINA" VASTO | 32                   | Neurologia(d)                  | 1               | 0              | 10                   |
| 2016                                      | 130                   | 202                   | 130029                  | P.O. "S. PIO DA PIETRALCINA" VASTO | 36                   | Ortopedia e Traumatologia      | 0               | 2              | 18                   |
| 2016                                      | 130                   | 202                   | 130029                  | P.O. "S. PIO DA PIETRALCINA" VASTO | 37                   | Ostetricia e Ginecologia       | 0               | 0              | 20                   |
| 2016                                      | 130                   | 202                   | 130029                  | P.O. "S. PIO DA PIETRALCINA" VASTO | 38                   | Otorinolaringoiatra            | 0               | 1              | 4                    |
| 2016                                      | 130                   | 202                   | 130029                  | P.O. "S. PIO DA PIETRALCINA" VASTO | 39                   | Pediatria(e)                   | 0               | 0              | 8                    |
| 2016                                      | 130                   | 202                   | 130029                  | P.O. "S. PIO DA PIETRALCINA" VASTO | 40                   | Psichiatria(f)                 | 4               | 0              | 0                    |
| 2016                                      | 130                   | 202                   | 130029                  | P.O. "S. PIO DA PIETRALCINA" VASTO | 43                   | Urologia                       | 0               | 1              | 14                   |
| 2016                                      | 130                   | 202                   | 130029                  | P.O. "S. PIO DA PIETRALCINA" VASTO | 49                   | Terapia Intensiva(i)           | 0               | 0              | 4                    |
| 2016                                      | 130                   | 202                   | 130029                  | P.O. "S. PIO DA PIETRALCINA" VASTO | 50                   | Unità Coronarica(l)            | 0               | 0              | 6                    |
| 2016                                      | 130                   | 202                   | 130029                  | P.O. "S. PIO DA PIETRALCINA" VASTO | 58                   | Gastroenterologia              | 1               | 0              | 7                    |
| 2016                                      | 130                   | 202                   | 130029                  | P.O. "S. PIO DA PIETRALCINA" VASTO | 60                   | Lungodegenti                   | 0               | 0              | 16                   |
| TOTALE P.O. VASTO "S. PIO DA PIETRALCINA" |                       |                       |                         |                                    |                      |                                | 10              | 6              | 179                  |

## P.O. "SAN CAMILLO DE LELLIS" ATESSA

-189-

| Ann<br>o                                   | Codice<br>Region<br>e | Codice<br>Aziend<br>a | Codice<br>struttur<br>a | Denominazione Struttura             | Codice<br>disciplina | Descrizione isciplina                   | Day<br>hospital | Day<br>surgery | Degenza<br>ordinaria |
|--|-----------------------|-----------------------|-------------------------|-------------------------------------|----------------------|---|-----------------|----------------|----------------------|
| 2016                                       | 130                   | 202                   | 130030                  | P.O. "SAN CAMILLO DE LELLIS" ATESSA | 09                   | Chirurgia Generale                      | 0               | 5              | 10                   |
| 2016                                       | 130                   | 202                   | 130030                  | P.O. "SAN CAMILLO DE LELLIS" ATESSA | 26                   | Medicina Generale                       | 2               | 0              | 20                   |
| 2016                                       | 130                   | 202                   | 130030                  | P.O. "SAN CAMILLO DE LELLIS" ATESSA | 36                   | Ortopedia e Traumatologia               | 0               | 5              | 10                   |
| 2016                                       | 130                   | 202                   | 130030                  | P.O. "SAN CAMILLO DE LELLIS" ATESSA | 56                   | Recupero e Riabilitazione Funzionale(g) | 0               | 0              | 16                   |
| 2016                                       | 130                   | 202                   | 130030                  | P.O. "SAN CAMILLO DE LELLIS" ATESSA | 60                   | Lungodegenti                            | 0               | 0              | 18                   |
| TOTALE P.O. "SAN CAMILLO DE LELLIS" ATESSA |                       |                       |                         |                                     |                      |   | 2               | 10             | 74                   |

## P.O. "MARIA SS. IMMACOLATA" GUARDIAGRELE

| Ann<br>o  | Codice<br>Region<br>e | Codice<br>Aziend<br>a | Codice<br>struttur<br>a | Denominazione Struttura                  | Codice<br>disciplina | Descrizione isciplina | Day<br>hospital | Day<br>surgery | Degenza<br>ordinaria |
|---|-----------------------|-----------------------|-------------------------|--|----------------------|-----------------------|-----------------|----------------|----------------------|
| 2016  | 130                   | 202                   | 130031                  | P.O. "MARIA SS. IMMACOLATA" GUARDIAGRELE | 21                   | Geriatría             | 0               | 0              | 6                    |
| 2016  | 130                   | 202                   | 130031                  | P.O. "MARIA SS. IMMACOLATA" GUARDIAGRELE | 26                   | Medicina Generale     | 0               | 0              | 6                    |
| 2016  | 130                   | 202                   | 130031                  | P.O. "MARIA SS. IMMACOLATA" GUARDIAGRELE | 60                   | Lungodegenti          | 0               | 0              | 25                   |
| TOTALE P.O. GUARDIAGRELE "MARIA SS. IMMACOLATA" |                       |                       |                         |  |                      |                       | 0               | 0              | 37                   |

| Ann<br>o                         | Codice<br>Region<br>e | Codice<br>Aziend<br>a | Codice<br>struttur<br>a | Denominazione Struttura      | Codice<br>disciplina | Descrizione isciplina        | Day<br>hospital | Day<br>surgery | Degenza<br>ordinaria |
|----------------------------------|-----------------------|-----------------------|-------------------------|------------------------------|----------------------|------------------------------|-----------------|----------------|----------------------|
| 2016                             | 130                   | 202                   | 130032                  | P.O. "G. BERNABEO"<br>ORTONA | 09                   | Chirurgia Generale           | 0               | 4              | 8                    |
| 2016                             | 130                   | 202                   | 130032                  | P.O. "G. BERNABEO"<br>ORTONA | 09                   | Chirurgia Generale           | 0               | 3              | 8                    |
| 2016                             | 130                   | 202                   | 130032                  | P.O. "G. BERNABEO"<br>ORTONA | 21                   | Geriatria                    | 0               | 0              | 16                   |
| 2016                             | 130                   | 202                   | 130032                  | P.O. "G. BERNABEO"<br>ORTONA | 26                   | Medicina Generale            | 1               | 0              | 13                   |
| 2016                             | 130                   | 202                   | 130032                  | P.O. "G. BERNABEO"<br>ORTONA | 36                   | Ortopedia e<br>Traumatologia | 0               | 3              | 8                    |
| 2016                             | 130                   | 202                   | 130032                  | P.O. "G. BERNABEO"<br>ORTONA | 37                   | Ostetricia e Ginecologia     | 0               | 4              | 0                    |
| 2016                             | 130                   | 202                   | 130032                  | P.O. "G. BERNABEO"<br>ORTONA | 37                   | Ostetricia e Ginecologia     | 0               | 0              | 8                    |
| 2016                             | 130                   | 202                   | 130032                  | P.O. "G. BERNABEO"<br>ORTONA | 38                   | Otorinolaringoiatra          | 0               | 2              | 2                    |
| 2016                             | 130                   | 202                   | 130032                  | P.O. "G. BERNABEO"<br>ORTONA | 39                   | Pediatria(e)                 | 0               | 0              | 10                   |
| 2016                             | 130                   | 202                   | 130032                  | P.O. "G. BERNABEO"<br>ORTONA | 60                   | Lungodegenti                 | 0               | 0              | 24                   |
| 2016                             | 130                   | 202                   | 130032                  | P.O. "G. BERNABEO"<br>ORTONA | 64                   | Oncologia                    | 5               | 0              | 0                    |
| TOTALE P.O. "G. BERNABEO" ORTONA |                       |                       |                         |                              |                      |                              | 6               | 16             | 97                   |

Si rappresenta, di seguito, la situazione dei posti letto delle Case di Cura Private Accreditate al 31/12/2016:

| Anno                        | Codice Regione | Codice USL | Codice struttura | Denominazione Struttura | Codice disciplina | Denominazione Disciplina             | Degenza ordinaria (accreditata) | Day hospital (accreditata) | Day surgery (accreditata) |
|-----------------------------|----------------|------------|------------------|-------------------------|-------------------|--------------------------------------|---------------------------------|----------------------------|---------------------------|
| 2016                        | 130            | 202        | 130034           | Villa Pini              | 09                | Chirurgia Generale                   | 19                              | 0                          | 4                         |
| 2016                        | 130            | 202        | 130034           | Villa Pini              | 26                | Medicina Generale                    | 12                              | 1                          | 0                         |
| 2016                        | 130            | 202        | 130034           | Villa Pini              | 32                | Neurologia                           | 18                              | 0                          | 0                         |
| 2016                        | 130            | 202        | 130034           | Villa Pini              | 49                | Terapia Intensiva                    | 5                               | 0                          | 0                         |
| 2016                        | 130            | 202        | 130034           | Villa Pini              | 56                | Recupero e Riabilitazione Funzionale | 83                              | 0                          | 0                         |
| <b>TOTALE VILLA PINI</b>    |                |            |                  |                         |                   |                                      | <b>137</b>                      | <b>1</b>                   | <b>4</b>                  |
| 2016                        | 130            | 202        | 130035           | Spatocco                | 08                | Cardiologia                          | 7                               | 1                          | 0                         |
| 2016                        | 130            | 202        | 130035           | Spatocco                | 09                | Chirurgia Generale                   | 0                               | 0                          | 2                         |
| 2016                        | 130            | 202        | 130035           | Spatocco                | 21                | Geriatria                            | 8                               | 0                          | 0                         |
| 2016                        | 130            | 202        | 130035           | Spatocco                | 26                | Medicina Generale                    | 20                              | 1                          | 0                         |
| 2016                        | 130            | 202        | 130035           | Spatocco                | 32                | Neurologia                           | 9                               | 0                          | 0                         |
| 2016                        | 130            | 202        | 130035           | Spatocco                | 36                | Ortopedia                            | 0                               | 0                          | 1                         |
| 2016                        | 130            | 202        | 130035           | Spatocco                | 37                | Traumatologia                        | 0                               | 0                          | 1                         |
| 2016                        | 130            | 202        | 130035           | Spatocco                | 49                | Terapia Intensiva                    | 1                               | 0                          | 0                         |
| 2016                        | 130            | 202        | 130035           | Spatocco                | 56                | Recupero e Riabilitazione Funzionale | 64                              | 0                          | 0                         |
| <b>TOTALE SPATOCCO</b>      |                |            |                  |                         |                   |                                      | <b>109</b>                      | <b>2</b>                   | <b>4</b>                  |
| 2016                        | 130            | 202        | 130042           | San Francesco           | 56                | Recupero e Riabilitazione Funzionale | 20                              | 0                          | 0                         |
| <b>TOTALE SAN FRANCESCO</b> |                |            |                  |                         |                   |                                      | <b>20</b>                       | <b>0</b>                   | <b>0</b>                  |
| <b>TOTALE COMPLESSIVO</b>   |                |            |                  |                         |                   |                                      | <b>266</b>                      | <b>3</b>                   | <b>8</b>                  |

I dati relativi ai posti letto dei presidi in convenzione sono coerenti con quelli riportati nel Modello HSP 12 e HSP 13 quadro E.

I dati sul numero di strutture a gestione diretta e convenzionate sono coerenti con quelli complessivamente desumibili dai modelli HSP 11

### 3.2. Assistenza Territoriale

L'azienda opera attraverso n. 76 strutture tra: presidi a gestione diretta, DSB e ambulatori e n. 58 strutture convenzionate. La tipologia di strutture e il tipo di assistenza erogata sono riassunte nelle seguenti tabelle:

| DENOMINAZIONE STRUTTURA                              | TIPO STRUTTURA                       | ASSISTENZA AGLI ANZIANI | ASSISTENZA AI DISABILI FISICI | ASSISTENZA AI DISABILI PSICHICI | ASSISTENZA AI MALATI TERMINALI | ASSISTENZA D'INTERIMALE | ASSISTENZA PER TOSSICODIPENDENTI | ASSISTENZA PSICHIATRICA | ATTIVITA' CLINICA | ATTIVITA' DI CONSULTORIO MATERNO-INFANTILE | ATTIVITA' DI LABORATORIO | DIAGNOSTICA STRUMENTALE E PER IMMAGINI | TIPO RAPPORTO CON IL S.S.N. |
|--|--------------------------------------|-------------------------|-------------------------------|---------------------------------|--------------------------------|-------------------------|----------------------------------|-------------------------|-------------------|--|--------------------------|--|-----------------------------|
| C.S.M. CHIETI  | ALTRO TIPO DI STRUTTURA TERRITORIALE |                         |                               |                                 |                                |                         |                                  |                         | X                 | X  |                          |  | 1                           |
| C.S.M. ORTONA  | ALTRO TIPO DI STRUTTURA TERRITORIALE |                         |                               |                                 |                                |                         |                                  |                         | X                 | X  |                          |  | 1                           |
| CENTRO DIURNO CHIETI                                 | STRUTTURA SEMIRESIDENZIALE           |                         |                               |                                 |                                |                         |                                  | X                       |                   |  |                          |  | 1                           |
| CENTRO DIURNO GISSI                                  | STRUTTURA SEMIRESIDENZIALE           |                         |                               |                                 |                                |                         |                                  | X                       |                   |  |                          |  | 1                           |
| CENTRO DIURNO LANCIANO                               | STRUTTURA SEMIRESIDENZIALE           |                         |                               |                                 |                                |                         |                                  | X                       |                   |  |                          |  | 1                           |
| Centro Diurno Ortona                                 | STRUTTURA SEMIRESIDENZIALE           |                         |                               |                                 |                                |                         |                                  | X                       |                   |  |                          |  | 1                           |
| CENTRO DIURNO VASTO                                  | STRUTTURA SEMIRESIDENZIALE           |                         |                               |                                 |                                |                         |                                  | X                       |                   |  |                          |  | 1                           |
| CENTRO SALUTE MENTALE LANCIANO                       | ALTRO TIPO DI STRUTTURA TERRITORIALE |                         |                               |                                 |                                |                         |                                  | X                       | X                 |  |                          |  | 1                           |
| CENTRO SALUTE MENTALE VASTO                          | ALTRO TIPO DI STRUTTURA TERRITORIALE |                         |                               |                                 |                                |                         |                                  | X                       | X                 |  |                          |  | 1                           |
| COM. TERAPEUTICA VIA E. BRUNO                        | STRUTTURA RESIDENZIALE               |                         |                               |                                 |                                |                         |                                  | X                       |                   |  |                          |  | 1                           |
| COM. TERAPEUTICA VIA FERRI                           | STRUTTURA RESIDENZIALE               |                         |                               |                                 |                                |                         |                                  | X                       |                   |  |                          |  | 1                           |
| CONSULTORIO ATESSA                                   | ALTRO TIPO DI STRUTTURA TERRITORIALE |                         |                               |                                 |                                |                         |                                  |                         |                   | X  |                          | X                                      | 1                           |
| CONSULTORIO CASALBORDINO                             | ALTRO TIPO DI STRUTTURA TERRITORIALE |                         |                               |                                 |                                |                         |                                  |                         |                   | X  |                          | X                                      | 1                           |
| CONSULTORIO CASOLI                                   | ALTRO TIPO DI STRUTTURA TERRITORIALE |                         |                               |                                 |                                |                         |                                  |                         |                   | X  |                          | X                                      | 1                           |
| CONSULTORIO CASTIGLIONE M.M.                         | ALTRO TIPO DI STRUTTURA TERRITORIALE |                         |                               |                                 |                                |                         |                                  |                         | X                 | X  |                          |  | 1                           |
| CONSULTORIO CHIETI CENTRO                            | ALTRO TIPO DI STRUTTURA TERRITORIALE |                         |                               |                                 |                                |                         |                                  |                         |                   | X  |                          | X                                      | 1                           |
| CONSULTORIO CHIETI SCALO                             | ALTRO TIPO DI STRUTTURA TERRITORIALE |                         |                               |                                 |                                |                         |                                  |                         | X                 | X  |                          |  | 1                           |
| CONSULTORIO FRANCAVILLA                              | ALTRO TIPO DI STRUTTURA TERRITORIALE |                         |                               |                                 |                                |                         |                                  |                         | X                 | X  |                          |  | 1                           |
| CONSULTORIO GISSI                                    | ALTRO TIPO DI STRUTTURA TERRITORIALE |                         |                               |                                 |                                |                         |                                  |                         |                   | X  |                          | X                                      | 1                           |
| CONSULTORIO GUARDIAGRELE                             | ALTRO TIPO DI STRUTTURA TERRITORIALE |                         |                               |                                 |                                |                         |                                  |                         | X                 | X  |                          |  | 1                           |
| CONSULTORIO LANCIANO                                 | ALTRO TIPO DI STRUTTURA TERRITORIALE |                         |                               |                                 |                                |                         |                                  |                         |                   | X  |                          | X                                      | 1                           |
| CONSULTORIO MGLIANICO                                | ALTRO TIPO DI STRUTTURA TERRITORIALE |                         |                               |                                 |                                |                         |                                  |                         | X                 | X  |                          |  | 1                           |
| CONSULTORIO ORSOOGNA                                 | ALTRO TIPO DI STRUTTURA TERRITORIALE |                         |                               |                                 |                                |                         |                                  |                         | X                 | X  |                          |  | 1                           |
| CONSULTORIO ORTONA                                   | ALTRO TIPO DI STRUTTURA TERRITORIALE |                         |                               |                                 |                                |                         |                                  |                         | X                 | X  |                          |  | 1                           |
| CONSULTORIO S.SALVO                                  | ALTRO TIPO DI STRUTTURA TERRITORIALE |                         |                               |                                 |                                |                         |                                  |                         | X                 | X  |                          |  | 1                           |
| CONSULTORIO SAN GIOVANNI TEATINO                     | ALTRO TIPO DI STRUTTURA TERRITORIALE |                         |                               |                                 |                                |                         |                                  |                         | X                 | X  |                          |  | 1                           |
| CONSULTORIO SAN VITO CHIETINO                        | ALTRO TIPO DI STRUTTURA TERRITORIALE |                         |                               |                                 |                                |                         |                                  |                         | X                 | X  |                          |  | 1                           |
| CONSULTORIO TOLLO                                    | ALTRO TIPO DI STRUTTURA TERRITORIALE |                         |                               |                                 |                                |                         |                                  |                         | X                 | X  |                          |  | 1                           |
| CONSULTORIO TORRICELLA PELIGNA                       | ALTRO TIPO DI STRUTTURA TERRITORIALE |                         |                               |                                 |                                |                         |                                  |                         |                   | X  |                          | X                                      | 1                           |
| CONSULTORIO VASTO                                    | ALTRO TIPO DI STRUTTURA TERRITORIALE |                         |                               |                                 |                                |                         |                                  |                         |                   | X  |                          | X                                      | 1                           |
| CONSULTORIO VILLA S. MARIA                           | ALTRO TIPO DI STRUTTURA TERRITORIALE |                         |                               |                                 |                                |                         |                                  |                         | X                 | X  |                          |  | 1                           |
| D.S.B. ATESSA  | ALTRO TIPO DI STRUTTURA TERRITORIALE |                         |                               |                                 |                                |                         |                                  | X                       | X                 |  |                          |  | 1                           |
| D.S.B. CASALBORDINO                                  | ALTRO TIPO DI STRUTTURA TERRITORIALE |                         |                               |                                 |                                |                         |                                  |                         | X                 |  | X                        | X                                      | 1                           |
| D.S.B. CASOLI  | ALTRO TIPO DI STRUTTURA TERRITORIALE |                         |                               |                                 |                                |                         |                                  | X                       | X                 |  |                          |  | 1                           |
| D.S.B. CASTIGLIONE M.M.                              | ALTRO TIPO DI STRUTTURA TERRITORIALE |                         |                               |                                 |                                |                         |                                  | X                       | X                 |  | X                        |  | 1                           |
| D.S.B. CHIETI - SEDE EROG. CHIETI CENTRO             | ALTRO TIPO DI STRUTTURA TERRITORIALE |                         |                               |                                 |                                |                         |                                  |                         | X                 |  | X                        | X                                      | 1                           |
| D.S.B. CHIETI - SEDE EROG. CHIETI SCALO              | ALTRO TIPO DI STRUTTURA TERRITORIALE |                         |                               |                                 |                                |                         |                                  |                         | X                 |  | X                        | X                                      | 1                           |
| D.S.B. CHIETI - SEDE EROG. GUARDIAGRELE              | ALTRO TIPO DI STRUTTURA TERRITORIALE |                         |                               |                                 |                                |                         |                                  |                         | X                 |  |                          | X                                      | 1                           |
| D.S.B. CHIETI - SEDE EX INAM                         | ALTRO TIPO DI STRUTTURA TERRITORIALE |                         |                               |                                 |                                |                         |                                  |                         | X                 |  |                          |  | 1                           |
| D.S.B. FOSSACESIA                                    | ALTRO TIPO DI STRUTTURA TERRITORIALE |                         |                               |                                 |                                |                         |                                  |                         |                   | X  |                          |  | 1                           |
| D.S.B. FRANCAVILLA AL M. - SEDE EROG. BUCCHIANICO    | ALTRO TIPO DI STRUTTURA TERRITORIALE |                         |                               |                                 |                                |                         |                                  |                         | X                 |  | X                        | X                                      | 1                           |
| D.S.B. FRANCAVILLA AL M. - SEDE EROG. MGLIANICO      | ALTRO TIPO DI STRUTTURA TERRITORIALE |                         |                               |                                 |                                |                         |                                  |                         | X                 |  |                          | X                                      | 1                           |
| D.S.B. FRANCAVILLA AL M. - SEDE EROG. S. GIOVANNI T. | ALTRO TIPO DI STRUTTURA TERRITORIALE |                         |                               |                                 |                                |                         |                                  |                         | X                 |  | X                        | X                                      | 1                           |
| D.S.B. FRANCAVILLA AL MARE                           | ALTRO TIPO DI STRUTTURA TERRITORIALE |                         |                               |                                 |                                |                         |                                  |                         | X                 |  | X                        | X                                      | 1                           |
| D.S.B. GISSI   | STRUTTURA RESIDENZIALE               |                         |                               |                                 |                                |                         |                                  | X                       |                   |  |                          |  | 1                           |
| D.S.B. LAMA DEI PELIGNI                              | ALTRO TIPO DI STRUTTURA TERRITORIALE |                         |                               |                                 |                                |                         |                                  |                         | X                 | X  | X                        |  | 1                           |
| D.S.B. LANCIANO                                      | ALTRO TIPO DI STRUTTURA TERRITORIALE |                         |                               | X                               |                                |                         |                                  |                         | X                 |  |                          |  | 1                           |
| D.S.B. ORTONA - PNEUMOTISIOLOGIA TERRITORIALE CHIETI | ALTRO TIPO DI STRUTTURA TERRITORIALE |                         |                               |                                 |                                |                         |                                  |                         | X                 |  |                          | X                                      | 1                           |
| D.S.B. ORTONA - SEDE EROG. ORSOOGNA                  | ALTRO TIPO DI STRUTTURA TERRITORIALE |                         |                               |                                 |                                |                         |                                  |                         | X                 |  |                          |  | 1                           |
| D.S.B. ORTONA - SEDE EROG. ORTONA                    | ALTRO TIPO DI STRUTTURA TERRITORIALE |                         |                               |                                 |                                |                         |                                  |                         | X                 |  |                          |  | 1                           |
| D.S.B. ORTONA - SEDE EROG. TOLLO                     | ALTRO TIPO DI STRUTTURA TERRITORIALE |                         |                               |                                 |                                |                         |                                  |                         | X                 |  |                          |  | 1                           |
| D.S.B. SAN SALVO                                     | ALTRO TIPO DI STRUTTURA TERRITORIALE |                         |                               |                                 |                                |                         |                                  | X                       | X                 |  | X                        |  | 1                           |
| D.S.B. TORRICELLA PELIGNA                            | ALTRO TIPO DI STRUTTURA TERRITORIALE |                         |                               |                                 |                                |                         |                                  |                         | X                 |  | X                        |  | 1                           |
| D.S.B. VASTO   | ALTRO TIPO DI STRUTTURA TERRITORIALE |                         |                               |                                 | X                              |                         |                                  |                         | X                 |  | X                        | X                                      | 1                           |
| D.S.B. VILLA S.MARIA                                 | ALTRO TIPO DI STRUTTURA TERRITORIALE |                         |                               |                                 |                                |                         |                                  |                         | X                 |  | X                        | X                                      | 1                           |
| HOSPICE - TORREVECCHIA TEATINA                       | STRUTTURA RESIDENZIALE               |                         |                               | X                               |                                |                         |                                  |                         |                   |  |                          |  | 1                           |
| HOSPICE ALBACHARA                                    | STRUTTURA RESIDENZIALE               |                         |                               | X                               |                                |                         |                                  |                         |                   |  |                          |  | 1                           |
| LAB. P.O. CLINICIZZ. 'SS. ANNUNZIATA' CHIETI         | AMBULATORIO E LABORATORIO            |                         |                               |                                 |                                |                         |                                  |                         | X                 |  | X                        | X                                      | 1                           |
| P.O. ATESSA LAB.                                     | AMBULATORIO E LABORATORIO            |                         |                               |                                 |                                |                         |                                  |                         | X                 |  | X                        | X                                      | 1                           |
| P.O. CLINICIZZ. 'SS. ANNUNZIATA' CHIETI              | AMBULATORIO E LABORATORIO            |                         |                               |                                 |                                |                         |                                  |                         | X                 |  | X                        | X                                      | 1                           |
| P.O. GUARDIAGRELE LAB. - 'MARIA SS. IMMACOLATA'      | AMBULATORIO E LABORATORIO            |                         |                               |                                 |                                |                         |                                  |                         | X                 |  | X                        | X                                      | 1                           |
| P.O. LANCIANO LAB.                                   | AMBULATORIO E LABORATORIO            |                         |                               |                                 |                                |                         |                                  |                         | X                 |  | X                        | X                                      | 1                           |
| P.O. ORTONA LAB.                                     | AMBULATORIO E LABORATORIO            |                         |                               |                                 |                                |                         |                                  |                         | X                 |  | X                        | X                                      | 1                           |
| P.O. VASTO LAB.                                      | AMBULATORIO E LABORATORIO            |                         |                               |                                 |                                |                         |                                  |                         | X                 |  | X                        | X                                      | 1                           |
| P.T.A. CASOLI  | ALTRO TIPO DI STRUTTURA TERRITORIALE |                         |                               |                                 |                                |                         |                                  |                         | X                 |  | X                        | X                                      | 1                           |
| PTA GISSI  | ALTRO TIPO DI STRUTTURA TERRITORIALE |                         |                               |                                 |                                |                         |                                  |                         | X                 |  | X                        | X                                      | 1                           |
| SEDE EROGATIVA DI SAN SALVO (N.O.D.) DI VASTO        | ALTRO TIPO DI STRUTTURA TERRITORIALE |                         |                               |                                 |                                |                         |                                  | X                       | X                 |  | X                        |  | 1                           |
| SERT CHIETI  | ALTRO TIPO DI STRUTTURA TERRITORIALE |                         |                               |                                 |                                | X                       |                                  |                         |                   |  |                          |  | 1                           |
| SERT LANCIANO  | ALTRO TIPO DI STRUTTURA TERRITORIALE |                         |                               |                                 |                                | X                       |                                  |                         | X                 |  |                          |  | 1                           |
| SERT VASTO   | ALTRO TIPO DI STRUTTURA TERRITORIALE |                         |                               |                                 |                                | X                       |                                  |                         | X                 |  |                          |  | 1                           |
| STRUTT. PROTETTA EX FARESE                           | STRUTTURA RESIDENZIALE               |                         |                               |                                 |                                |                         |                                  | X                       |                   |  |                          |  | 1                           |
| STRUTT. SEMIPROTETTA S.Domenico                      | STRUTTURA RESIDENZIALE               |                         |                               |                                 |                                |                         |                                  | X                       |                   |  |                          |  | 1                           |
| UNITA' MULTIDISCIPLINARE CHIETI                      | ALTRO TIPO DI STRUTTURA TERRITORIALE |                         |                               |                                 |                                |                         |                                  |                         | X                 |  |                          | X                                      | 1                           |
| UNITA' MULTIDISCIPLINARE HANDICAP - LANCIANO         | ALTRO TIPO DI STRUTTURA TERRITORIALE |                         |                               |                                 |                                |                         |                                  | X                       |                   |  |                          | X                                      | 1                           |
| UNITA' MULTIDISCIPLINARE HANDICAP - VASTO            | ALTRO TIPO DI STRUTTURA TERRITORIALE |                         |                               |                                 |                                |                         |                                  | X                       |                   |  |                          | X                                      | 1                           |
| UOSD MEDICINA TERRITORIALE                           | ALTRO TIPO DI STRUTTURA TERRITORIALE |                         |                               |                                 |                                | X                       | X                                | X                       |                   |  |                          | X                                      | 1                           |

| DENOMINAZIONE STRUTTURA                               | TIPO STRUTTURA            | ASSISTENZA AGLI ANZIANI | ASSISTENZA AI DISABILI FISICI | ASSISTENZA AI DISABILI PSICHICI | ASSISTENZA AI MALATI TERMINALI | ASSISTENZA IDROTERMALE | ASSISTENZA PER TOSSICODIPENDENTI | ASSISTENZA PSICHIATRICA | ATTIVITA' CLINICA | ATTIVITA' DI CONSULTORIO MATERNO-INFANTILE | ATTIVITA' DI LABORATORIO | DIAGNOSTICA STRUMENTALE E PER IMMAGINI | TIPO RAPPORTO CON IL S.S.N. |
|---|---------------------------|-------------------------|-------------------------------|---------------------------------|--------------------------------|------------------------|----------------------------------|-------------------------|-------------------|--|--------------------------|--|-----------------------------|
| C.TRO RESIDENZ. ANZIANI 'LA CASA DEL SOLE'            | STRUTTURA RESIDENZIALE    | X                       |                               |                                 |                                |                        |                                  |                         |                   |  |                          |  | 2                           |
| C.TRO RESIDENZ. ANZIANI 'SEN. G. BORRELLI'            | STRUTTURA RESIDENZIALE    | X                       |                               |                                 |                                |                        |                                  |                         |                   |  |                          |  | 2                           |
| C.TRO RESIDENZ. 'BERARDI'                             | STRUTTURA RESIDENZIALE    | X                       |                               |                                 |                                |                        |                                  |                         |                   |  |                          |  | 2                           |
| C.TRO RESIDENZ. 'IL CASTELLO'                         | STRUTTURA RESIDENZIALE    |                         | X                             | X                               |                                |                        |                                  |                         |                   |  |                          |  | 2                           |
| CASA DI CURA PRIVATA 'DR. G.SPATOCCO' -SYNERGO S.R.L. | AMBULATORIO E LABORATORIO |                         |                               |                                 |                                |                        |                                  |                         | X                 |  | X                        | X                                      | 2                           |
| CASA SOLLIEVO SAN CAMILLO                             | STRUTTURA RESIDENZIALE    | X                       |                               |                                 |                                |                        |                                  |                         |                   |  |                          |  | 2                           |
| CENTRO DIAGNOSTICO DACE                               | AMBULATORIO E LABORATORIO |                         |                               |                                 |                                |                        |                                  |                         |                   |  | X                        |  | 2                           |
| CENTRO MEDICO CHIETI                                  | AMBULATORIO E LABORATORIO |                         |                               |                                 |                                |                        |                                  |                         |                   |  | X                        |  | 2                           |
| CENTRO OCULISTICO SANTA LUCIA                         | AMBULATORIO E LABORATORIO |                         |                               |                                 |                                |                        |                                  |                         | X                 |  |                          |  | 2                           |
| COM. TERAPEUTICA A.Z.A. GRICOLA                       | STRUTTURA RESIDENZIALE    |                         |                               |                                 |                                |                        |                                  | X                       |                   |  |                          |  | 2                           |
| COM. TERAPEUTICA VIA DEI FRENTANI                     | STRUTTURA RESIDENZIALE    |                         |                               |                                 |                                |                        |                                  | X                       |                   |  |                          |  | 2                           |
| COM. TERAPEUTICA VIA MAIELLA 1                        | STRUTTURA RESIDENZIALE    |                         |                               |                                 |                                |                        |                                  | X                       |                   |  |                          |  | 2                           |
| COOP. SOC. FRATERNITAS                                | STRUTTURA RESIDENZIALE    | X                       |                               |                                 |                                |                        |                                  |                         |                   |  |                          |  | 2                           |
| COTT. ANTONIO DI PRINZIO                              | AMBULATORIO E LABORATORIO |                         |                               |                                 |                                |                        |                                  |                         | X                 |  |                          |  | 2                           |
| DOTT. CARLO VARRATI                                   | AMBULATORIO E LABORATORIO |                         |                               |                                 |                                |                        |                                  |                         |                   |  |                          | X                                      | 2                           |
| DOTT. UGO D'ASCENZO                                   | AMBULATORIO E LABORATORIO |                         |                               |                                 |                                |                        |                                  |                         | X                 |  |                          |  | 2                           |
| FOND. P. A. MILENO "IL GABBIAO"                       | STRUTTURA RESIDENZIALE    |                         |                               |                                 |                                |                        |                                  | X                       |                   |  |                          |  | 2                           |
| FOND. P. A. MILENO (FISIOTERAPIA)                     | AMBULATORIO E LABORATORIO |                         |                               |                                 |                                |                        |                                  |                         | X                 |  |                          |  | 2                           |
| FOND. P. A. MILENO - LANCIANO V. DEL MARE             | STRUTTURA RESIDENZIALE    |                         |                               |                                 |                                |                        |                                  | X                       |                   |  |                          |  | 2                           |
| FOND. P. A. MILENO - VASTO V. EUCLIDE                 | STRUTTURA RESIDENZIALE    |                         |                               |                                 |                                |                        |                                  | X                       |                   |  |                          |  | 2                           |
| FOND. P. A. MILENO - VASTO V. INCORONATA              | STRUTTURA RESIDENZIALE    |                         |                               |                                 |                                |                        |                                  | X                       |                   |  |                          |  | 2                           |
| IST. DIAGNOSTICO ITALIANO MADONNA DEL PONTE           | AMBULATORIO E LABORATORIO |                         |                               |                                 |                                |                        |                                  |                         |                   |  |                          | X                                      | 2                           |
| IST. RIUNITI S. GIOVANNI BATTISTA                     | STRUTTURA RESIDENZIALE    | X                       |                               | X                               |                                |                        |                                  |                         |                   |  |                          |  | 2                           |
| IST. SACRI CUORI MARIA ASSUNTA                        | STRUTTURA RESIDENZIALE    | X                       |                               |                                 |                                |                        |                                  |                         |                   |  |                          |  | 2                           |
| IST. SACRI CUORI CRO CIAMPOLI                         | STRUTTURA RESIDENZIALE    | X                       |                               |                                 |                                |                        |                                  |                         |                   |  |                          |  | 2                           |
| LAB. ANALISI ACETOSO                                  | AMBULATORIO E LABORATORIO |                         |                               |                                 |                                |                        |                                  |                         |                   |  |                          | X                                      | 2                           |
| LAB. ANALISI ALTOSANGRO                               | AMBULATORIO E LABORATORIO |                         |                               |                                 |                                |                        |                                  |                         |                   |  |                          | X                                      | 2                           |
| LAB. ANALISI BIOL. FARA F.PETRI                       | AMBULATORIO E LABORATORIO |                         |                               |                                 |                                |                        |                                  |                         |                   |  |                          | X                                      | 2                           |
| LAB. ANALISI BIOS                                     | AMBULATORIO E LABORATORIO |                         |                               |                                 |                                |                        |                                  |                         |                   |  |                          | X                                      | 2                           |
| LAB. ANALISI C.M.A.V.                                 | AMBULATORIO E LABORATORIO |                         |                               |                                 |                                |                        |                                  |                         |                   |  |                          | X                                      | 2                           |
| LAB. ANALISI DI FERNA & F.                            | AMBULATORIO E LABORATORIO |                         |                               |                                 |                                |                        |                                  |                         |                   |  |                          | X                                      | 2                           |
| LAB. ANALISI DI ROCCO e TARQUINIO                     | AMBULATORIO E LABORATORIO |                         |                               |                                 |                                |                        |                                  |                         |                   |  |                          | X                                      | 2                           |
| LAB. ANALISI FLEMING                                  | AMBULATORIO E LABORATORIO |                         |                               |                                 |                                |                        |                                  |                         |                   |  |                          | X                                      | 2                           |
| LAB. ANALISI FRENTANO                                 | AMBULATORIO E LABORATORIO |                         |                               |                                 |                                |                        |                                  |                         |                   |  |                          | X                                      | 2                           |
| LAB. ANALISI GRAM                                     | AMBULATORIO E LABORATORIO |                         |                               |                                 |                                |                        |                                  |                         |                   |  |                          | X                                      | 2                           |
| LAB. ANALISI MANTOUX                                  | AMBULATORIO E LABORATORIO |                         |                               |                                 |                                |                        |                                  |                         |                   |  |                          | X                                      | 2                           |
| LAB. ANALISI MENDEL                                   | AMBULATORIO E LABORATORIO |                         |                               |                                 |                                |                        |                                  |                         |                   |  |                          | X                                      | 2                           |
| LAB. ANALISI PETRAGNANI                               | AMBULATORIO E LABORATORIO |                         |                               |                                 |                                |                        |                                  |                         |                   |  |                          | X                                      | 2                           |
| LAB. ANALISI R.I.A.                                   | AMBULATORIO E LABORATORIO |                         |                               |                                 |                                |                        |                                  |                         |                   |  |                          | X                                      | 2                           |
| LAB. ANALISI U.FANCI                                  | AMBULATORIO E LABORATORIO |                         |                               |                                 |                                |                        |                                  |                         |                   |  |                          | X                                      | 2                           |
| LAB. BELLUZZI   | AMBULATORIO E LABORATORIO |                         |                               |                                 |                                |                        |                                  |                         |                   |  |                          | X                                      | 2                           |
| LAB. BIOANALISI                                       | AMBULATORIO E LABORATORIO |                         |                               |                                 |                                |                        |                                  |                         |                   |  |                          | X                                      | 2                           |
| LAB. HISTONIUM  | AMBULATORIO E LABORATORIO |                         |                               |                                 |                                |                        |                                  |                         |                   |  |                          | X                                      | 2                           |
| LAB. PRECILAB   | AMBULATORIO E LABORATORIO |                         |                               |                                 |                                |                        |                                  |                         |                   | X  |                          |  | 2                           |
| LAB. SALUS  | AMBULATORIO E LABORATORIO |                         |                               |                                 |                                |                        |                                  |                         |                   | X  |                          |  | 2                           |
| LAB. ANALISI GALENO                                   | AMBULATORIO E LABORATORIO |                         |                               |                                 |                                |                        |                                  |                         |                   | X  |                          |  | 2                           |
| POLIAMBULATORIO S. GIUSEPPE                           | AMBULATORIO E LABORATORIO |                         |                               |                                 |                                |                        |                                  |                         | X                 |  |                          | X                                      | 2                           |
| QUADRIFOGLIO S.R.L.                                   | STRUTTURA RESIDENZIALE    |                         |                               |                                 |                                |                        |                                  | X                       |                   |  |                          |  | 2                           |
| R.A. CASA RELIGIOSA ANTONIANO                         | STRUTTURA RESIDENZIALE    | X                       |                               |                                 |                                |                        |                                  |                         |                   |  |                          |  | 2                           |
| R.S.A. 'SAN GIOVANNI'                                 | STRUTTURA RESIDENZIALE    | X                       | X                             |                                 |                                |                        |                                  |                         |                   |  |                          |  | 2                           |
| R.S.A. 'DOMUS PACIS'                                  | STRUTTURA RESIDENZIALE    | X                       |                               |                                 |                                |                        |                                  |                         |                   |  |                          |  | 2                           |
| R.S.A. 'SAN VITALE'                                   | STRUTTURA RESIDENZIALE    | X                       |                               |                                 |                                |                        |                                  |                         |                   |  |                          |  | 2                           |
| RSA IL CHIOSTRO                                       | STRUTTURA RESIDENZIALE    | X                       |                               |                                 |                                |                        |                                  |                         |                   |  |                          |  | 2                           |
| RSA 'SANTA RITA'                                      | STRUTTURA RESIDENZIALE    | X                       |                               |                                 |                                |                        |                                  |                         |                   |  |                          |  | 2                           |
| STRUTT. PROTETTA A.Z. AGRICOLA                        | STRUTTURA RESIDENZIALE    |                         |                               |                                 |                                |                        |                                  | X                       |                   |  |                          |  | 2                           |
| STRUTT. PROTETTA VIA MADONNA DEL FREDDO               | STRUTTURA RESIDENZIALE    |                         |                               |                                 |                                |                        |                                  | X                       |                   |  |                          |  | 2                           |
| VILLA PINI D'ABRUZZO                                  | AMBULATORIO E LABORATORIO |                         |                               |                                 |                                |                        |                                  |                         | X                 |  | X                        | X                                      | 2                           |
| VILLA ROMINA  | AMBULATORIO E LABORATORIO |                         |                               |                                 |                                |                        |                                  |                         | X                 |  |                          |  | 2                           |

Le strutture provvisoriamente accreditate che erogano prestazioni di riabilitazione ex *art. 26, L. n. 833* sul territorio della provincia di Chieti sono 22, giusta tabella sottostante, per complessivi 356 posti residenziali e 396 posti letto semiresidenziali. <sup>194-</sup>



| Anno | Codice Regione | Codice USL | Codice struttura | Denominazione struttura            | Codice Comune | Indirizzo                      | CAP   | Tipo struttura | Assistenza a residenza lo. Posti letto | Assistenza a semiresidenziale. Posti letto | Ore di funzionamento | Assistenza residenziale. Utenti in lista di attesa | Assistenza semiresidenziale. Utenti in lista di attesa |
|------|----------------|------------|------------------|------------------------------------|---------------|--------------------------------|-------|----------------|--|--|----------------------|--|--|
| 2016 | 130            | 202        | 130046           | Fond. Papa Paolo VI-S. Agostino    | 069022        | Via dei Crociferi, 57          | 66100 | 2              | 0                                      | 65   | 45                   | 0  | 2  |
| 2016 | 130            | 202        | 130047           | Fond. Ist. Santa Caterina          | 069035        | Via Francesco Paolo Tosti, 116 | 66023 | 2              | 53                                     | 30   | 55                   | 0  | 0  |
| 2016 | 130            | 202        | 130051           | Ist. Riab. San Rocco - Atesa       | 069005        | Via Fonte Cicala, 11           | 66041 | 2              | 0                                      | 0  | 0                    | 0  | 0  |
| 2016 | 130            | 202        | 130052           | Ist. Riab. San Rocco - Casoli      | 069017        | C.so Umberto I                 | 66043 | 2              | 0                                      | 0  | 0                    | 0  | 0  |
| 2016 | 130            | 202        | 130056           | Istit. VILLA GIULIA                | 069046        | Via del Mare, 94               | 66034 | 2              | 32                                     | 20   | 36                   | 0  | 0  |
| 2016 | 130            | 202        | 130057           | Fond. P.A. Mileno Vasto V. Dalm    | 069099        | Viale Dalmazia 116             | 66054 | 2              | 90                                     | 60   | 36                   | 0  | 0  |
| 2016 | 130            | 202        | 130058           | Fond. P.A. Mileno Gissi            | 069041        | C.da Serra                     | 66052 | 2              | 80                                     | 30   | 36                   | 0  | 0  |
| 2016 | 130            | 202        | 130075           | Fond. Piccola Opera Caritas        | 069022        | Via di Porta Monacisca, 3      | 64081 | 2              | 0                                      | 23   | 37                   | 0  | 0  |
| 2016 | 130            | 202        | 130077           | Fond. P.A. Mileno Vasto-Dalmaz     | 069099        | C.da Lebba                     | 66054 | 2              | 0                                      | 50   | 36                   | 0  | 0  |
| 2016 | 130            | 202        | 130089           | Fond. P.A. Mileno Lanciano         | 069046        | Zona Industriale               | 66039 | 2              | 0                                      | 30   | 36                   | 0  | 0  |
| 2016 | 130            | 202        | 130090           | Fond. P.A. Mileno Vasto Platon     | 069099        | Via Platone                    | 66054 | 2              | 0                                      | 0  | 0                    | 0  | 0  |
| 2016 | 130            | 202        | 130100           | Fond. P.A. Mileno Vasto S. Tomm    | 069099        | C.da S. Tommaso                | 66055 | 2              | 16                                     | 0  | 0                    | 0  | 0  |
| 2016 | 130            | 202        | 130149           | San Stef. a.r. Abruzzo Srl-Ch      | 069022        | Viale Abruzzo, 251             | 66100 | 2              | 0                                      | 0  | 0                    | 0  | 0  |
| 2016 | 130            | 202        | 130152           | San Stef. a.r. Abruzzo Srl-Va      | 069099        | Via Pompeo Suniani, 3/A        | 66054 | 2              | 0                                      | 0  | 0                    | 0  | 0  |
| 2016 | 130            | 202        | 130153           | San Stef. a.r. Abruzzo Srl-SSalv   | 069083        | Via dello Ginestre             | 66050 | 2              | 0                                      | 0  | 0                    | 0  | 0  |
| 2016 | 130            | 202        | 130154           | CONSORZIO SAN STEF. A.R. ABRUZZO   | 069015        | VIA GIACOMO LEOPARDI 16        | 66021 | 2              | 0                                      | 0  | 0                    | 0  | 0  |
| 2016 | 130            | 202        | 130290           | Medical C. Maria Aus. Ex MARis     | 069060        | Località Colleduta             | 66017 | 2              | 0                                      | 0  | 0                    | 0  | 0  |
| 2016 | 130            | 202        | 130665           | Fond. Il Cireneo Onlus per aut     | 069099        | Via Marco Polo, n. 61/6        | 66054 | 2              | 0                                      | 88   | 102                  | 0  | 89   |
| 2016 | 130            | 202        | 130666           | Cdc S. Camilla-C. Riab. Villa Pini | 069022        | Via dei Frentani, 228          | 66100 | 2              | 85                                     | 0  | 0                    | 0  | 0  |
| 2016 | 130            | 202        | 130777           | CONSORZIO SAN STEF. A.R. ABRUZZO   | 069022        | VIA GRAN SASSO (GIA' V. EUROPA | 66100 | 2              | 0                                      | 0  | 0                    | 0  | 0  |
| 2016 | 130            | 202        | 130888           | San Stef. a.r. Abruzzo Srl-Lanc    | 069046        | Via Parma, 1                   | 66034 | 2              | 0                                      | 0  | 0                    | 0  | 0  |
| 2016 | 130            | 202        | 130999           | San Stef. a.r. Abruzzo Srl-VSM     | 069102        | Via Scesa Valli, 15            | 66047 | 2              | 0                                      | 0  | 0                    | 0  | 0  |

I dati sul numero di strutture a gestione diretta e convenzionate, sulla tipologia e il tipo di assistenza erogata, sono coerenti con quelli complessivamente desumibili dai modelli STS 11.

I dati sul numero di strutture a gestione diretta e convenzionate ex art. 26, L. n. 833/1978 sono coerenti con quelli complessivamente desumibili dai modelli RIA 11.

Relativamente alla medicina generale, l'Azienda opera mediante 322 medici di base, che assistono complessivamente una popolazione pari a 337.759 unità, e 53 pediatri, che assistono complessivamente una popolazione pari a 42.011 unità.

| <b>Medici di Medicina Generale anno 2016</b> |            |                |                         |
|--|------------|----------------|-------------------------|
| Classi di scelte                             | N. Medici  | N. Scelte      | Di cui in età infantile |
| Da 1 a 50 scelte                             | 0          | 128            | 2                       |
| Da 51 a 500 scelte                           | 29         | 9.005          | 160                     |
| Da 501 a 1000 scelte                         | 95         | 65.529         | 791                     |
| Da 1001 a 1500 scelte                        | 141        | 174.714        | 2.204                   |
| Oltre 1500 scelte                            | 57         | 88.383         | 1.134                   |
| <b>Totale</b>                                | <b>322</b> | <b>337.759</b> | <b>4.291</b>            |

|  |     |         |
|--|-----|---------|
| Medici che usufruiscono di indennità Piena Disponibilità | 221 | 259.448 |
|--|-----|---------|

|  |     |         |
|--|-----|---------|
| Medici che usufruiscono di indennità di collaborazione informatica | 280 | 304.667 |
|--|-----|---------|

| <b>Pediatri Libera Scelta anno 2016</b> |           |               |
|---|-----------|---------------|
| Classi di scelte                        | N. Medici | N. Scelte     |
| Da 1 a 250 scelte                       | 0         | 0             |
| Da 251 a 800 scelte                     | 23        | 14.699        |
| Oltre 800 scelte                        | 30        | 27.312        |
| <b>Totale</b>                           | <b>53</b> | <b>42.011</b> |

|  |    |        |
|--|----|--------|
| Medici che usufruiscono di indennità Piena Disponibilità | 43 | 35.087 |
|--|----|--------|

|  |    |        |
|--|----|--------|
| Medici che usufruiscono di indennità di collaborazione informatica | 40 | 32.504 |
|--|----|--------|

I dati sopra esposti, relativi a medici di base e pediatri libera scelta, sono coerenti con complessivamente desumibili dai quadri E e F del modello FLS 12. -197-

### 3.3. Prevenzione: l'organizzazione.

Il dipartimento di Prevenzione, come da atto Aziendale n. 1460 del 2011, così come modificato ed aggiornato con Deliberazioni del Direttore Generale nn.: 664 del 15 maggio 2013, 1470 del 10 ottobre 2013 e 890 del 2 luglio 2014, è strutturato nei seguenti servizi, a loro volta suddivisi in Unità Operative Complesse (UOC):

| DIPARTIMENTO DI PREVENZIONE ASL LANCIANO - VASTO - CHIETI |  |
|---|--|
| SERVIZIO  | UOC  |
| SERVIZIO DI SANITA' ANIMALE                               | Servizi di Sanità Animale  |
|   |  |
| SERVIZIO IGIENE DEGLI ALIMENTI DI ORIGINE ANIMALE         | Servizio di Igiene della Produzione della Trasformazione, commercializzazione, conservazione e trasporto degli alimenti di origine animale e loro derivati |
| SERVIZIO IGIENE ALLEVAMENTI E PRODUZIONE ANIMALE          | Servizio di Igiene degli Allevamenti e delle Produzioni zootecniche  |
| SERVIZIO EPIDEMIOLOGIA E SANITA' PUBBLICA                 | Servizio di Igiene, Epidemiologia e Sanità Pubblica  |
| SERVIZIO TUTELA DELLA SALUTE LUOGHI DI LAVORO             | Servizio di Prevenzione e Sicurezza degli ambienti di lavoro   |
| SERVIZIO IGIENE DEGLI ALIMENTI                            | Servizio di Igiene degli Alimenti e della Nutrizione   |
|   | UOSD   |
|   | Tutela della Salute nelle Attività Sportive  |
|   | Ricerca Analisi e Prevenzione delle Patologie Lavoro Correlato   |

Fa parte della struttura anche il Servizio di Medicina dello Sport, che ha come compiti primari la promozione dell'attività fisica e sportiva e la tutela delle attività sportive agonistiche.

Le attività di Prevenzione sono distribuite sul territorio in più sedi e, nella tabella sottostante, si schematizza la localizzazione delle strutture afferenti al Dipartimento di Prevenzione nell'area di competenza della ASL:

| DESCRIZIONE STRUTTURA  | CHIETI | ORTONA | GUARDIA<br>G. RELE | CASTELFRE<br>NTANO | LANCIANO | VASTO | SAN SALVO | CASTIGLIO<br>NE<br>M. M. | SEDI NOD |
|--|--------|--------|--------------------|--------------------|----------|-------|-----------|--------------------------|----------|
| Servizio Igiene, Epidemiologia e Sanità Pubblica   | x      | x      | x                  |                    | x        | x     | x         | x                        | x        |
| Servizio Prevenzione e Sicurezza degli ambienti di lavoro  | x      |        |                    |                    | x        |       | x         |                          |          |
| Servizio Igiene degli Alimenti e Nutrizione  | x      | x      |                    |                    | x        | x     |           |                          |          |
| Servizio Igiene della produzione, trasformazione, commercializzazione, conservazione e trasporto degli alimenti di origine animale e loro derivati | x      | x      | x                  | x                  |          | x     |           | x                        |          |
| Servizio Sanità Animale  | x      |        |                    | x                  |          | x     |           |                          |          |
| Servizio Igiene degli allevamenti e delle produzioni zootecniche   | x      |        | x                  | x                  |          | x     |           | x                        |          |
| Tutela della Salute nelle Attività Sportive  | x      |        | x                  | x                  |          | x     |           |                          |          |
| Ricerca Analisi e Prevenzione delle Patologie Lavoro Correlato   | x      |        |                    |                    |          |       |           |                          |          |

L'Azienda per migliorare il raggiungimento degli obiettivi di salute fissati dai piani sanitari nazionali regionali reputa che la prevenzione dei rischi per la salute si realizzi attraverso la costruzione di reti di sorveglianza con nodi territoriali per rendere stabili le attività di prevenzione dei fattori di rischio comportamentale. -198-

L'Azienda tende ad elevare la priorità riconosciuta alle malattie croniche integrandole con le strategie di prevenzione e di controllo delle medesime per riconoscere le determinanti della salute e promuovere la partnership tra gli enti, coinvolgendo la ricerca per individuare interventi finalizzati a ridurre i fattori di rischio modificabili per le malattie croniche, quali:

- Tabacco
- Alimentazione scorretta
- Sedentarietà
- Abuso di alcool

Le linee d'intervento della ASL nel corso dell'anno 2016 hanno rispettato l'applicazione del Piano Regionale di Prevenzione 2014-2018 approvato con DCA n. 56 del 29/5/2015 che, coerentemente alle indicazioni nazionali, programma le azioni di prevenzione ricomprese nei sottoelencati macro obiettivi:

- Ridurre il carico prevenibile ed evitabile di morbosità, mortalità, e disabilità delle malattie non trasmissibili;
- Prevenire le conseguenze dei disturbi neurosensoriali;
- Promuovere il benessere mentale nei bambini, adolescenti e giovani;
- Prevenire le dipendenze da sostanze e comportamenti;
- Prevenire gli incidenti stradali e ridurre la gravità dei loro esiti;
- Prevenire gli incidenti domestici e i loro esiti;
- Prevenire gli infortuni e le malattie professionali;
- Ridurre le esposizioni ambientali potenzialmente dannose per la salute;
- Ridurre la frequenza di infezioni/malattie infettive prioritarie.

## 4. L'attività del periodo

### 4.1 Assistenza Ospedaliera

Si riportano, nelle tabelle sottostanti, alcuni dati relativi alle attività dei presidi ospedalieri a gestione diretta e delle Case di Cura Private accreditate:

| Presidio Ospedaliero | 2015                         |                              |                        | 2016                         |                              |                        | Scostamento   |              |              |
|----------------------|------------------------------|------------------------------|------------------------|------------------------------|------------------------------|------------------------|---------------|--------------|--------------|
|                      | Dimissioni Ricoveri Ordinari | Peso Medio Ricoveri Ordinari | % Ricoveri Programmati | Dimissioni Ricoveri Ordinari | Peso Medio Ricoveri Ordinari | % Ricoveri Programmati | % Dimissioni  | %Peso Medio  | % Ric. Progr |
| Chieti               | 16.286                       | 1,168                        | 32,9%                  | 16.807                       | 1,209                        | 33,9%                  | 3,20%         | 3,43%        | 6,42%        |
| Lanciano             | 7.433                        | 1,036                        | 21,9%                  | 7.869                        | 1,080                        | 18,3%                  | 5,87%         | 4,32%        | -11,56%      |
| Vasto                | 8.742                        | 0,994                        | 29,9%                  | 9.035                        | 1,017                        | 31,3%                  | 3,35%         | 2,39%        | 8,22%        |
| Atessa               | 1.359                        | 1,035                        | 53,3%                  | 1.070                        | 0,940                        | 75,6%                  | -21,27%       | -9,14%       | 11,74%       |
| Guardiagrele         | 771                          | 0,892                        | 11,2%                  | 184                          | 0,873                        | 50,5%                  | -76,13%       | -2,12%       | 8,14%        |
| Ortona               | 4.118                        | 0,946                        | 30,1%                  | 3.398                        | 1,094                        | 39,6%                  | -17,48%       | 15,70%       | 8,80%        |
| <b>Totale</b>        | <b>38.709</b>                | <b>1,070</b>                 | <b>30,1%</b>           | <b>38.363</b>                | <b>1,123</b>                 | <b>31,9%</b>           | <b>-0,89%</b> | <b>4,95%</b> | <b>4,91%</b> |

-199-

| Casa di Cura Privata | 2015                         |                              |                        | 2016                         |                              |                        | Scostamento    |                |                |
|----------------------|------------------------------|------------------------------|------------------------|------------------------------|------------------------------|------------------------|----------------|----------------|----------------|
|                      | Dimissioni Ricoveri Ordinari | Peso Medio Ricoveri Ordinari | % Ricoveri Programmati | Dimissioni Ricoveri Ordinari | Peso Medio Ricoveri Ordinari | % Ricoveri Programmati | % Dimissioni   | %Peso Medio    | % Ric. Progr   |
| Villa Pini           | 3.205                        | 1,199                        | 100,0%                 | 5                            | 1,320                        | 100,0%                 | -99,84%        | 10,07%         | -99,84%        |
| Spatocco             | 3.110                        | 1,228                        | 100,0%                 | 2.478                        | 0,974                        | 99,8%                  | -20,32%        | -20,67%        | -20,48%        |
| S.Francesco          | 265                          | 1,054                        | 100,0%                 | 274                          | 1,034                        | 100,0%                 | 3,40%          | -1,95%         | 3,40%          |
| <b>Totale</b>        | <b>6.580</b>                 | <b>1,207</b>                 | <b>100,0%</b>          | <b>2.757</b>                 | <b>0,981</b>                 | <b>99,8%</b>           | <b>-58,10%</b> | <b>-18,72%</b> | <b>-58,18%</b> |

Nelle tabelle seguenti si riepilogano le prestazioni erogate dai presidi a gestione diretta e dalle Case di Cura Private provvisoriamente accreditate in favore di cittadini residenti sul territorio della ASL 02, in favore di cittadini regionali residenti fuori ASL ed in favore dei cittadini residenti fuori regione:

| <b>Presidi Ospedalieri</b>                     | <b>Anno 2015</b> | <b>Anno 2016</b> |
|--|------------------|------------------|
| Ricoveri Ordinari Chirurgici                   | 12.573           | 13.141           |
| Ricoveri Ordinari Medici (Senza Riab. e Lung.) | 25.152           | 24.071           |
| Ricoveri DS                                    | 5.827            | 5.240            |
| Ricoveri DH                                    | 3.527            | 3.899            |
| <b>Totale Ricoveri Acuti</b>                   | <b>47.079</b>    | <b>46.351</b>    |
| Ricoveri Riabilitazione                        | 370              | 373              |
| Ricoveri Lungodegenza                          | 613              | 772              |
| <b>Totale Ricoveri Riabilitaz. + Lungodeg.</b> | <b>983</b>       | <b>1.145</b>     |
| ricovero DRG n.a.                              | 1                | 9                |
| <b>Totale Ricoveri</b>                         | <b>48.063</b>    | <b>47.505</b>    |

| <b>Case di Cura Private Accreditate</b>        | <b>Anno 2015</b> | <b>Anno 2016</b> |
|--|------------------|------------------|
| Ricoveri Ordinari Chirurgici                   | 2.468            | 49               |
| Ricoveri Ordinari Medici (Senza Riab. e Lung.) | 2.142            | 1.438            |
| Ricoveri DS                                    | 1.215            | 25               |
| Ricoveri DH                                    | 806              | 358              |
| <b>Totale Ricoveri Acuti</b>                   | <b>6.631</b>     | <b>1.870</b>     |
| Ricoveri Riabilitazione                        | 1.970            | 1.270            |
| Ricoveri Lungodegenza                          | 0                | 0                |
| <b>Totale Ricoveri Riabilitaz. + Lungodeg.</b> | <b>1.970</b>     | <b>1.270</b>     |
| <b>Totale Ricoveri</b>                         | <b>8.601</b>     | <b>3.140</b>     |

Dimessi Ordinari e Percentuale alto rischio di inappropriatezza

## Anno 2016

-200-

| Presidio Ospedaliero | Dimissioni Ricoveri Ordinari | DRG ARI      | % ARI        | % Dimessi Ordinari su totale asl ordinari | % ARI Presidio su ARI tot Asl |
|----------------------|------------------------------|--------------|--------------|---|-------------------------------|
| Chieti               | 16.807                       | 1.266        | 7,53%        | 44%                                       | 55%                           |
| Lanciano             | 7.869                        | 354          | 4,50%        | 21%                                       | 15%                           |
| Vasto                | 9.035                        | 466          | 5,16%        | 24%                                       | 20%                           |
| Ateessa              | 1.070                        | 4            | 0,37%        | 3%  | 0%                            |
| Guardiagrele         | 184                          | 7            | 3,80%        | 0%  | 0%                            |
| Ortona               | 3.398                        | 221          | 6,50%        | 9%  | 10%                           |
| <b>Totale</b>        | <b>38.363</b>                | <b>2.318</b> | <b>6,04%</b> | <b>100%</b>                               | <b>100%</b>                   |

## Anno 2016

| Casa di Cura Privata | Dimissioni Ricoveri Ordinari | DRG ARI    | % ARI        | % Dimessi Ordinari su totale asl ordinari | % ARI Presidio su ARI tot Asl |
|----------------------|------------------------------|------------|--------------|---|-------------------------------|
| Villa Pini           | 3.205                        | 0          | 0,00%        | 49%                                       | 0%                            |
| Spatocco             | 3.110                        | 295        | 9,49%        | 47%                                       | 100%                          |
| S.Francesco          | 265                          | 0          | 0,00%        | 4%  | 0%                            |
| <b>Totale</b>        | <b>6.580</b>                 | <b>295</b> | <b>4,48%</b> | <b>100%</b>                               | <b>100%</b>                   |

Dimessi ordinari per reparto – PP.OO. a gestione diretta



| Dimessi da File SDO - Regime di Ricovero Ordinario |   |  | 2015                          |                     |                | 2016                          |                     |                |
|--|---|--|-------------------------------|---------------------|----------------|-------------------------------|---------------------|----------------|
| Presidio Pubblico                                  | Codice e Descrizione Unità Operativa Dimissione |  | Dimessi da Ricovero Ordinario | Giornate di Degenza | Importo        | Dimessi da Ricovero Ordinario | Giornate di Degenza | Importo        |
| CHIETI   | 0701  | Cardiochirurgia                            | 319                           | 6.737               | 5.130.506,03   | 441                           | 7.994               | 7.866.581,46   |
| CHIETI   | 0804  | Cardiologia                                | 1.103                         | 8.136               | 5.848.129,77   | 1.208                         | 8.689               | 6.935.484,17   |
| CHIETI   | 0902  | Clinica Chirurgica                         | 772                           | 7.448               | 4.303.590,80   | 749                           | 7.341               | 4.030.161,71   |
| CHIETI   | 0903  | Patologia Chirurgica                       | 643                           | 5.142               | 3.707.547,65   | 601                           | 5.353               | 3.379.067,95   |
| CHIETI   | 0904  | Terapia del dolore                         | 37                            | 66                  | 150.227,03     | 35                            | 192                 | 176.972,20     |
| CHIETI   | 0909  | Chirurgia Multidisciplinare Generale       | 152                           | 1.453               | 1.676.062,01   | 134                           | 1.334               | 1.387.332,41   |
| CHIETI   | 0910  | Chirurgia Multidisciplinare Maxillofaciale | 42                            | 140                 | 150.559,97     | 15                            | 29                  | 51.712,93      |
| CHIETI   | 0943  | Chirurgia Multidisciplinare Urologica      | 262                           | 1.250               | 1.344.578,02   | 322                           | 1.740               | 1.665.320,51   |
| CHIETI   | 1401  | Chirurgia vascolare                        | 513                           | 2.336               | 2.952.043,58   | 424                           | 2.045               | 2.629.704,98   |
| CHIETI   | 2401  | Clinica Malattie infettive                 | 327                           | 3.276               | 1.783.080,06   | 405                           | 3.268               | 2.120.285,93   |
| CHIETI   | 2603  | Clinica Medica                             | 1.235                         | 11.235              | 3.936.106,77   | 1.078                         | 11.235              | 3.625.027,93   |
| CHIETI   | 2604  | Programma di Cure ad Ind. Geriatrico       | 1.284                         | 11.821              | 4.222.443,79   | 1.290                         | 11.889              | 4.196.181,71   |
| CHIETI   | 2901  | Clinica Nefrologica                        | 348                           | 2.739               | 1.426.773,46   | 377                           | 2.683               | 1.505.934,87   |
| CHIETI   | 3101  | Nido                                       | 1.389                         | 3.585               | 792.939,72     | 1.600                         | 3.975               | 904.897,24     |
| CHIETI   | 3201  | Clinica Neurologica                        | 586                           | 5.131               | 2.069.567,44   | 617                           | 5.480               | 2.121.387,33   |
| CHIETI   | 3402  | Clinica Oftalmologica                      | 258                           | 872                 | 397.199,96     | 274                           | 832                 | 385.257,83     |
| CHIETI   | 3601  | Clinica Ortopedica                         | 962                           | 4.773               | 4.641.989,37   | 967                           | 5.340               | 4.866.272,53   |
| CHIETI   | 3701  | Clinica Ostetrico-Ginecologica             | 2.705                         | 10.948              | 4.817.529,65   | 2.892                         | 10.350              | 4.984.866,52   |
| CHIETI   | 3801  | Clinica Otorinolaringoiatrica              | 184                           | 1.108               | 643.407,51     | 196                           | 1.212               | 721.115,41     |
| CHIETI   | 3901  | Clinica Pediatrica                         | 1.235                         | 5.702               | 1.786.818,38   | 1.259                         | 6.129               | 1.711.308,71   |
| CHIETI   | 4301  | Clinica Urologica                          | 276                           | 1.921               | 885.788,30     | 251                           | 1.542               | 849.246,48     |
| CHIETI   | 4302  | Calcolosi Urinaria                         | 141                           | 357                 | 575.270,57     | 143                           | 303                 | 511.181,98     |
| CHIETI   | 4901  | Rianimazione Terapia Intensiva             | 123                           | 2.022               | 1.935.864,43   | 152                           | 1.982               | 2.354.776,26   |
| CHIETI   | 4902  | Terapia Intensiva Cardiochirurgica         | 30                            | 743                 | 905.248,19     | 28                            | 652                 | 930.620,98     |
| CHIETI   | 5001  | U.T.I.C.                                   | 76                            | 450                 | 322.521,79     | 82                            | 504                 | 313.626,08     |
| CHIETI   | 6201  | Neonatalogia                               | 740                           | 5.494               | 4.354.375,17   | 738                           | 5.427               | 5.290.652,52   |
| CHIETI   | 6801  | Pneumologia                                | 529                           | 6.506               | 2.200.653,39   | 503                           | 6.312               | 2.028.843,25   |
| CHIETI   | 7301  | Terapia intensiva neonatale                | 15                            | 240                 | 102.011,65     | 26                            | 445                 | 133.245,34     |
| LANCIANO   | 0801  | Cardiologia                                | 449                           | 3.316               | 2.274.153,87   | 488                           | 3.853               | 2.656.149,33   |
| LANCIANO   | 0901  | Chirurgia Generale                         | 833                           | 5.987               | 4.205.929,55   | 822                           | 5.936               | 4.311.461,58   |
| LANCIANO   | 1001  | Chirurgia maxillofaciale-ORL               | 173                           | 542                 | 485.758,43     | 148                           | 428                 | 409.047,29     |
| LANCIANO   | 2101  | Geriatrics                                 | 183                           | 2.258               | 589.609,10     | 49                            | 457                 | 168.928,76     |
| LANCIANO   | 2601  | Medicina Generale                          | 866                           | 9.378               | 2.788.502,39   | 1.261                         | 10.344              | 4.402.752,17   |
| LANCIANO   | 3001  | Neurochirurgia                             | 63                            | 318                 | 323.616,49     | 71                            | 374                 | 451.002,45     |
| LANCIANO   | 3101  | Nido                                       | 633                           | 2.468               | 883.429,77     | 683                           | 2.713               | 1.073.331,39   |
| LANCIANO   | 3201  | Neurologia                                 | 604                           | 4.825               | 2.270.405,58   | 773                           | 4.652               | 2.826.017,16   |
| LANCIANO   | 3401  | Oculistica                                 | 66                            | 164                 | 98.697,82      | 47                            | 118                 | 73.580,74      |
| LANCIANO   | 3601  | Ortopedia e Traum.                         | 825                           | 6.448               | 3.922.223,96   | 920                           | 6.738               | 4.751.467,44   |
| LANCIANO   | 3701  | Ostetricia e Ginecologia                   | 861                           | 3.439               | 1.581.449,89   | 873                           | 3.336               | 1.496.045,37   |
| LANCIANO   | 3901  | Pediatria                                  | 861                           | 3.154               | 1.287.645,28   | 801                           | 3.005               | 1.189.677,24   |
| LANCIANO   | 4001  | Psichiatria                                | 450                           | 4.427               | 814.671,80     | 505                           | 4.225               | 922.374,99     |
| LANCIANO   | 4301  | Urologia                                   | 140                           | 645                 | 378.276,98     | 148                           | 588                 | 381.781,42     |
| LANCIANO   | 4901  | Terapia Intensiva                          | 95                            | 1.294               | 1.133.177,74   | 86                            | 1.178               | 1.472.073,68   |
| LANCIANO   | 5001  | U.T.I.C.                                   | 149                           | 720                 | 465.691,73     | 165                           | 719                 | 512.366,66     |
| LANCIANO   | 6001  | Lungodegenza (Medicina)                    | 79                            | 2.647               | 399.383,60     | 19                            | 799                 | 121.259,60     |
| LANCIANO   | 6002  | Lungodegenza (Geriatrics)                  | 103                           | 2.651               | 397.196,80     | 10                            | 401                 | 61.754,00      |
| VASTO  | 0801  | Cardiologia                                | 367                           | 2.327               | 1.729.050,88   | 323                           | 1.954               | 1.464.369,85   |
| VASTO  | 0901  | Chirurgia Generale                         | 734                           | 4.443               | 2.871.225,43   | 759                           | 4.541               | 3.317.725,11   |
| VASTO  | 2101  | Geriatrics                                 | 739                           | 6.364               | 2.394.743,22   | 734                           | 6.037               | 2.331.085,74   |
| VASTO  | 2401  | Malattie infettive                         | 350                           | 2.767               | 1.386.121,06   | 370                           | 2.944               | 1.549.312,45   |
| VASTO  | 2601  | Medicina Generale                          | 633                           | 5.055               | 2.068.638,90   | 577                           | 5.085               | 1.931.565,76   |
| VASTO  | 2901  | Nefrologia                                 | 163                           | 1.336               | 648.625,47     | 109                           | 969                 | 388.005,80     |
| VASTO  | 3101  | Nido                                       | 829                           | 3.012               | 941.126,87     | 867                           | 2.991               | 1.055.115,24   |
| VASTO  | 3201  | Neurofisiopatologia                        | 351                           | 2.930               | 1.284.362,20   | 321                           | 2.554               | 1.228.929,22   |
| VASTO  | 3601  | Ortopedia e Traum.                         | 838                           | 4.813               | 3.786.669,93   | 907                           | 5.017               | 4.234.290,47   |
| VASTO  | 3701  | Ostetricia e Ginecologia                   | 1.261                         | 5.243               | 2.271.824,38   | 1.298                         | 4.994               | 2.256.213,00   |
| VASTO  | 3801  | Otorinolaringoiatrica                      | 323                           | 703                 | 700.166,92     | 287                           | 620                 | 584.778,94     |
| VASTO  | 3901  | Pediatria                                  | 621                           | 1.978               | 918.887,69     | 642                           | 1.985               | 902.710,81     |
| VASTO  | 4301  | Urologia                                   | 955                           | 4.002               | 3.115.744,89   | 1.128                         | 4.630               | 4.014.428,93   |
| VASTO  | 4901  | Terapia Intensiva                          | 61                            | 1.287               | 1.094.097,91   | 56                            | 1.139               | 820.270,18     |
| VASTO  | 5001  | U.T.I.C.                                   | 60                            | 156                 | 88.407,13      | 66                            | 185                 | 124.479,63     |
| VASTO  | 5801  | Gastroenterologia                          | 359                           | 2.451               | 1.187.305,25   | 379                           | 2.479               | 1.288.362,54   |
| VASTO  | 6001  | Lungodegenza                               | 98                            | 1.354               | 208.516,00     | 212                           | 3.166               | 487.379,20     |
| ATESSA   | 0901  | Chirurgia Generale                         | 23                            | 53                  | 71.873,83      |                               |                     |                |
| ATESSA   | 2601  | Medicina Generale                          | 635                           | 5.608               | 2.141.758,99   | 305                           | 2.709               | 967.457,38     |
| ATESSA   | 3601  | Ortopedia e Traum.                         | 84                            | 184                 | 346.304,83     |                               |                     |                |
| ATESSA   | 5601  | Riabilitazione                             | 370                           | 5.772               | 1.430.765,87   | 373                           | 5.831               | 1.432.973,15   |
| ATESSA   | 6001  | Lungodegenza                               | 247                           | 4.026               | 620.004,00     | 392                           | 6.231               | 959.327,60     |
| GUARDIAGRELE                                       | 2101  | Geriatrics                                 | 236                           | 3.691               | 699.975,04     | 51                            | 1.016               | 153.261,79     |
| GUARDIAGRELE                                       | 2601  | Medicina Generale                          | 398                           | 4.756               | 1.006.433,33   | 40                            | 659                 | 108.780,48     |
| GUARDIAGRELE                                       | 4001  | Psichiatria                                | 51                            | 883                 | 105.014,50     |                               |                     |                |
| GUARDIAGRELE                                       | 6001  | Lungodegenza                               | 86                            | 3.206               | 474.012,00     | 93                            | 3.535               | 526.033,20     |
| ORTONA   | 0901  | Chirurgia generale ind. onc.               | 574                           | 3.102               | 2.813.262,56   | 537                           | 3.398               | 2.492.381,89   |
| ORTONA   | 0902  | Chirurgia-Senologica                       | 553                           | 1.273               | 1.526.962,96   | 470                           | 1.067               | 1.344.202,13   |
| ORTONA   | 2101  | Geriatrics                                 | 698                           | 4.426               | 2.084.882,64   | 747                           | 4.924               | 2.181.080,87   |
| ORTONA   | 2601  | Medicina Generale                          | 847                           | 5.112               | 2.359.269,71   | 799                           | 4.646               | 2.266.077,30   |
| ORTONA   | 3101  | Nido                                       | 162                           | 568                 | 135.026,78     |                               |                     |                |
| ORTONA   | 3601  | Ortopedia e traum.                         | 127                           | 354                 | 678.229,98     | 204                           | 392                 | 902.026,96     |
| ORTONA   | 3701  | Ostetricia-Ginecologia                     | 489                           | 1.777               | 860.023,22     |                               |                     |                |
| ORTONA   | 3703  | Ginecologia oncologica                     |                               |                     |                | 350                           | 933                 | 1.273.443,23   |
| ORTONA   | 3801  | Otorinolaringoiatrica                      | 12                            | 12                  | 22.371,80      | 40                            | 40                  | 71.611,18      |
| ORTONA   | 3901  | Pediatria                                  | 656                           | 3.119               | 1.261.284,11   | 205                           | 996                 | 304.093,69     |
| ORTONA   | 6001  | Lungodegenza                               |                               |                     |                | 46                            | 1.097               | 168.568,40     |
| Totale   |   |  | 38.709                        | 41 264.455          | 132.695.625,52 | 38.363                        | 252.905             | 138.088.480,61 |

## Dimessi ordinari per reparto – Case di Cura Private Accreditate

| Dimessi da File SDO - Regime di Ricovero Ordinario |   |                           | 2015                          |                     |               | 2016                          |                     |               |
|--|---|---------------------------|-------------------------------|---------------------|---------------|-------------------------------|---------------------|---------------|
| Casa di Cura                                       | Codice e Descrizione Unità Operativa Dimissione |                           | Dimessi da Ricovero Ordinario | Giornate di Degenza | Importo       | Dimessi da Ricovero Ordinario | Giornate di Degenza | Importo       |
| Casa di Cura Villa Pini                            | 0901  | Chirurgia                 | 690                           | 3.557               | 3.395.656,30  |                               |                     |               |
| Casa di Cura Villa Pini                            | 0904  | Chirurgia II              | 203                           | 1.218               | 1.115.578,47  |                               |                     |               |
| Casa di Cura Villa Pini                            | 2601  | Medicina                  | 640                           | 5.923               | 1.814.631,22  |                               |                     |               |
| Casa di Cura Villa Pini                            | 3200  | Neurologia                | 390                           | 3.889               | 1.064.349,85  |                               |                     |               |
| Casa di Cura Villa Pini                            | 5601  | Riabilitazione            | 237                           | 7.956               | 2.117.325,02  | 2                             | 63                  | 16.776,27     |
| Casa di Cura Villa Pini                            | 5602  | Riabilitazione            | 356                           | 6.637               | 1.617.218,82  |                               |                     |               |
| Casa di Cura Villa Pini                            | 5603  | Riabilitazione            | 382                           | 8.299               | 1.994.826,83  | 3                             | 67                  | 16.153,03     |
| Casa di Cura Villa Pini                            | 5604  | Riabilitazione            | 307                           | 7.032               | 1.576.299,76  |                               |                     |               |
| Casa di Cura Spatocco                              | 0800  | Cardiologia               | 270                           | 1.887               | 640.596,81    | 283                           | 2.810               | 802.511,21    |
| Casa di Cura Spatocco                              | 0900  | Chirurgia                 | 669                           | 3.114               | 2.578.711,71  | 13                            | 106                 | 61.470,32     |
| Casa di Cura Spatocco                              | 2100  | Geriatrics                | 386                           | 3.242               | 949.312,00    | 521                           | 5.472               | 1.431.982,22  |
| Casa di Cura Spatocco                              | 2600  | Medicina                  | 254                           | 1.473               | 489.565,97    | 407                           | 3.690               | 1.039.231,10  |
| Casa di Cura Spatocco                              | 3200  | Neurologia                |                               |                     |               | 229                           | 2.081               | 608.252,72    |
| Casa di Cura Spatocco                              | 3600  | Ortopedia e Traumatologia | 1.076                         | 4.887               | 7.046.942,31  | 34                            | 137                 | 232.626,80    |
| Casa di Cura Spatocco                              | 3700  | Ostetricia Ginecologia    | 32                            | 198                 | 106.291,27    |                               |                     |               |
| Casa di Cura Spatocco                              | 5600  | Riabilitazione            | 423                           | 8.030               | 1.925.009,03  | 991                           | 21.320              | 5.200.238,56  |
| Casa di Cura San Francesco                         | 5600  | Riabilitazione            | 265                           | 6.803               | 1.656.411,79  | 274                           | 6.858               | 1.660.461,70  |
| Totale   |   |                           | 6.580                         | 74.145              | 30.088.727,16 | 2.757                         | 42.604              | 11.069.703,93 |

|                                       |        |         |                |        |         |                |
|---------------------------------------|--------|---------|----------------|--------|---------|----------------|
| Totale complessivo (pubblico+privato) | 45.289 | 338.600 | 162.784.352,68 | 41.120 | 295.509 | 149.158.184,54 |
|---------------------------------------|--------|---------|----------------|--------|---------|----------------|

Dati di attività di day hospital relativa ai P.O. a gestione diretta

A handwritten signature in black ink, consisting of a stylized 'M' or 'W' shape with a vertical line to the left.

| Dimessi da File SDO - Regime di Ricovero Diurno |   |                                      | Anno 2015                   |                        |               | Anno 2016                   |                        |               |
|---|---|--------------------------------------|-----------------------------|------------------------|---------------|-----------------------------|------------------------|---------------|
| Presidio Pubblico                               | Codice e Descrizione Unità Operativa Dimissione |                                      | N° dimissioni - Ric. Diurni | Accessi (n° giorni dh) | Importo       | N° dimissioni - Ric. Diurni | Accessi (n° giorni dh) | Importo       |
| CHIETI  | 0101  | Allergologia                         | 431                         | 933                    | 133.123,50    | 471                         | 1.170                  | 164.287,04    |
| CHIETI  | 0802  | Cardiologia Servizio                 | 41                          | 41                     | 13.932,24     |                             |                        |               |
| CHIETI  | 0804  | Cardiologia                          | 242                         | 241                    | 314.431,74    | 267                         | 267                    | 307.639,51    |
| CHIETI  | 0902  | Clinica Chirurgica                   | 186                         | 186                    | 62.118,89     | 225                         | 225                    | 64.503,77     |
| CHIETI  | 0903  | Patologia Chirurgica                 | 26                          | 26                     | 12.071,93     | 16                          | 16                     | 7.660,78      |
| CHIETI  | 0904  | Terapia del dolore                   | 201                         | 560                    | 235.900,97    | 239                         | 642                    | 276.864,28    |
| CHIETI  | 1401  | Chirurgia vascolare                  | 75                          | 75                     | 113.385,86    | 25                          | 25                     | 40.552,59     |
| CHIETI  | 2401  | Clinica Malattie infettive           | 223                         | 1.987                  | 506.532,72    | 242                         | 1.616                  | 422.813,24    |
| CHIETI  | 2603  | Clinica Medica                       | 1                           | 6                      | 1.126,08      | 5                           | 9                      | 2.152,81      |
| CHIETI  | 2604  | Programma di Cure ad ind. Geriatrico | 27                          | 101                    | 17.260,70     | 29                          | 142                    | 28.531,48     |
| CHIETI  | 2605  | Ecografia Internistica               | 65                          | 287                    | 53.016,59     | 67                          | 263                    | 48.015,24     |
| CHIETI  | 2901  | Clinica Nefrologica                  | 23                          | 159                    | 40.922,35     | 28                          | 174                    | 44.952,12     |
| CHIETI  | 3201  | Clinica Neurologica                  | 356                         | 2.124                  | 406.433,08    | 335                         | 2.111                  | 398.901,61    |
| CHIETI  | 3402  | Clinica Oftalmologica                | 297                         | 561                    | 389.452,40    | 289                         | 458                    | 378.438,85    |
| CHIETI  | 3601  | Clinica Ortopedica                   | 174                         | 174                    | 256.192,04    | 125                         | 125                    | 192.411,74    |
| CHIETI  | 3701  | Clinica Ostetrico-Ginecologica       | 405                         | 405                    | 407.760,62    | 435                         | 435                    | 450.513,10    |
| CHIETI  | 3801  | Clinica Otorinolaringoiatrica        | 218                         | 218                    | 229.334,45    | 200                         | 200                    | 202.444,65    |
| CHIETI  | 3901  | Clinica Pediatrica                   | 247                         | 307                    | 54.642,09     | 257                         | 326                    | 57.283,99     |
| CHIETI  | 4301  | Clinica Urologica                    | 77                          | 539                    | 157.745,70    | 14                          | 14                     | 12.579,93     |
| CHIETI  | 4302  | Calcolosi Urinaria                   | 144                         | 401                    | 248.443,11    | 208                         | 636                    | 391.801,25    |
| CHIETI  | 5201  | Clinica Dermatologica                | 86                          | 1.015                  | 249.350,24    | 142                         | 1.017                  | 249.467,56    |
| CHIETI  | 5801  | Gastroenterologia                    | 22                          | 266                    | 63.108,50     | 22                          | 228                    | 54.093,00     |
| CHIETI  | 6201  | Neonatologia                         |                             |                        |               | 27                          | 27                     | 5.607,99      |
| CHIETI  | 6401  | Clinica Oncologica                   |                             |                        |               | 60                          | 717                    | 251.939,93    |
| CHIETI  | 6801  | Pneumologia                          | 129                         | 304                    | 71.991,00     | 171                         | 394                    | 99.996,22     |
| CHIETI  | 7001  | Radioterapia                         |                             |                        |               | 3                           | 33                     | 11.948,97     |
| LANCIANO  | 0901  | Chirurgia Generale                   | 178                         | 185                    | 226.005,74    | 281                         | 281                    | 343.777,38    |
| LANCIANO  | 0902  | Chirurgia                            |                             |                        |               | 22                          | 22                     | 5.971,30      |
| LANCIANO  | 3001  | Chirurgia maxillofacciale-ORL        | 185                         | 226                    | 256.322,19    | 198                         | 198                    | 290.197,58    |
| LANCIANO  | 3001  | Neurochirurgia                       | 10                          | 10                     | 25.241,70     | 16                          | 16                     | 32.844,68     |
| LANCIANO  | 3201  | Neurologia                           | 95                          | 750                    | 135.014,56    | 102                         | 838                    | 160.402,93    |
| LANCIANO  | 3401  | Oculistica                           | 74                          | 76                     | 87.896,51     | 53                          | 53                     | 57.847,91     |
| LANCIANO  | 3601  | Ortopedia e Traum.                   | 196                         | 222                    | 275.894,56    | 220                         | 220                    | 308.693,15    |
| LANCIANO  | 3701  | Ostetricia e Ginecologia             | 422                         | 544                    | 471.437,33    | 347                         | 347                    | 394.290,57    |
| LANCIANO  | 3901  | Pediatria                            | 83                          | 212                    | 14.980,77     | 95                          | 95                     | 17.322,55     |
| LANCIANO  | 4301  | Urologia                             | 114                         | 248                    | 133.961,16    | 98                          | 256                    | 134.010,76    |
| LANCIANO  | 6401  | Oncologia                            | 1                           | 7                      | 2.534,63      | 2                           | 58                     | 21.001,22     |
| VASTO   | 0901  | Chirurgia Generale                   | 405                         | 405                    | 522.550,41    | 399                         | 399                    | 482.364,10    |
| VASTO   | 0902  | Medicina perioperatoria DS/WS        | 34                          | 34                     | 15.727,71     | 106                         | 106                    | 44.984,44     |
| VASTO   | 2101  | Geriatrics                           | 142                         | 636                    | 133.019,71    | 139                         | 580                    | 92.203,97     |
| VASTO   | 2401  | Malattie Infettive                   | 148                         | 1.003                  | 218.490,90    | 147                         | 781                    | 173.677,94    |
| VASTO   | 3201  | Neurofisiopatologia                  | 13                          | 97                     | 19.549,27     | 17                          | 106                    | 11.887,02     |
| VASTO   | 3401  | Oculistica                           | 19                          | 19                     | 18.449,57     | 3                           | 3                      | 2.913,09      |
| VASTO   | 3601  | Ortopedia e Traum.                   | 215                         | 215                    | 346.837,92    | 200                         | 200                    | 328.772,48    |
| VASTO   | 3701  | Ostetricia e Ginecologia             | 254                         | 254                    | 276.020,47    | 368                         | 368                    | 404.619,91    |
| VASTO   | 3801  | Otorinolaringoiatria                 | 152                         | 152                    | 234.362,38    | 144                         | 144                    | 225.102,03    |
| VASTO   | 4001  | Psichiatria                          | 122                         | 1.864                  | 295.052,31    | 135                         | 2.020                  | 306.431,08    |
| VASTO   | 4301  | Urologia                             | 233                         | 455                    | 368.045,07    | 191                         | 197                    | 229.913,90    |
| VASTO   | 4901  | Terapia Intensiva                    | 41                          | 41                     | 17.856,50     | 4                           | 4                      | 3.096,84      |
| VASTO   | 5801  | Gastroenterologia                    | 133                         | 687                    | 161.045,67    | 140                         | 675                    | 151.754,09    |
| ATESSA  | 0901  | Chirurgia Generale                   | 138                         | 138                    | 175.763,73    |                             |                        |               |
| ATESSA  | 2601  | Medicina Generale                    | 16                          | 139                    | 38.105,40     | 11                          | 11                     | 2.599,02      |
| ATESSA  | 3601  | Ortopedia e Traum.                   | 82                          | 82                     | 113.639,63    |                             |                        |               |
| ORTONA  | 0901  | Chirurgia generale ind. onc.         | 280                         | 280                    | 356.149,52    | 189                         | 189                    | 202.671,68    |
| ORTONA  | 0902  | Chirurgia-Senologica                 | 513                         | 513                    | 624.966,29    | 323                         | 323                    | 412.213,49    |
| ORTONA  | 2601  | Medicina Generale                    | 112                         | 112                    | 247.252,14    | 100                         | 100                    | 228.732,84    |
| ORTONA  | 3601  | Ortopedia e traum.                   | 58                          | 58                     | 92.779,03     | 68                          | 68                     | 116.059,41    |
| ORTONA  | 3701  | Ostetricia-Ginecologia               | 457                         | 457                    | 549.940,07    |                             |                        |               |
| ORTONA  | 3702  | FIVET                                | 434                         | 434                    | 608.702,36    | 568                         | 568                    | 796.642,72    |
| ORTONA  | 3703  | Ginecologia oncologica               |                             |                        |               | 271                         | 271                    | 340.265,98    |
| ORTONA  | 3801  | Otorinolaringoiatria                 | 183                         | 183                    | 227.864,27    | 170                         | 170                    | 206.162,39    |
| ORTONA  | 5201  | Dermatologia                         | 116                         | 116                    | 214.591,39    | 113                         | 113                    | 204.784,62    |
|   | Totale  |                                      | 9.354                       | 21.770                 | 11.544.327,67 | 9.142                       | 21.050                 | 10.899.614,72 |

Dati di attività di day hospital relativa alle strutture private  
accreditate

-205-

| Dimessi da File SDO - Regime di Ricovero Diurno |  |                           | Anno 2015                      |                           |               | Anno 2016                      |                           |               |
|---|--|---------------------------|--------------------------------|---------------------------|---------------|--------------------------------|---------------------------|---------------|
| Casa di Cura                                    | Codice e Descrizione Unità Operativa<br>Dimissione |                           | N° dimissioni -<br>Ric. Diurni | Accessi (n°<br>giorni dh) | Importo       | N° dimissioni -<br>Ric. Diurni | Accessi (n°<br>giorni dh) | Importo       |
| Casa di Cura Villa Pini                         | 0901   | Chirurgia                 | 645                            | 645                       | 722.762,90    |                                |                           |               |
| Casa di Cura Villa Pini                         | 2601   | Medicina                  | 47                             | 56                        | 9.710,68      |                                |                           |               |
| Casa di Cura Spatocco                           | 0800   | Cardiologia               | 357                            | 713                       | 142.451,65    | 254                            | 507                       | 99.551,41     |
| Casa di Cura Spatocco                           | 0900   | Chirurgia                 | 583                            | 587                       | 682.327,18    | 25                             | 25                        | 28.888,84     |
| Casa di Cura Spatocco                           | 2100   | Geriatría                 | 71                             | 186                       | 38.949,06     | 17                             | 52                        | 9.574,17      |
| Casa di Cura Spatocco                           | 2600   | Medicina                  | 227                            | 558                       | 119.121,25    | 86                             | 179                       | 38.608,17     |
| Casa di Cura Spatocco                           | 3600   | Ortopedia e Traumatologia | 82                             | 82                        | 129.773,49    | 1                              | 1                         | 1.464,01      |
| Casa di Cura Spatocco                           | 3700   | Ostetricia Ginecologia    | 9                              | 8                         | 11.016,04     |                                |                           |               |
| Totale  |  |                           | 2.021                          | 2.835                     | 1.856.112,25  | 383                            | 764                       | 178.086,60    |
| TOTALE Complessivo (pubblico+privato)           |  |                           | 11.375                         | 24.605                    | 13.400.439,92 | 9.525                          | 21.814                    | 11.077.701,32 |

Dati relativi alla mobilità strutture pubbliche

| Ospedali pubblici                                  | Anno 2015  |                | Anno 2016  |                | Scostamento 2016 - 2015 |           |
|--|------------|----------------|------------|----------------|-------------------------|-----------|
|  | Dimissioni | Importo        | Dimissioni | Importo        | % Dimissioni            | % Importo |
| Valore per ricoveri Ordinari erogati a residenti   | 29.625     | 102.076.105,23 | 28.988     | 104.063.684,21 | -2,15%                  | 1,95%     |
| Valore per Ricoveri Diurni erogati a residenti     | 6.194      | 7.730.177,71   | 6.081      | 7.320.760,10   | -1,82%                  | -5,30%    |
| Valore per Ricoveri Ordinari erogati intra Regione | 6.191      | 20.423.052,28  | 6.147      | 22.088.491,29  | -0,71%                  | 8,15%     |
| Valore per Ricoveri Diurni erogati intra Regione   | 2.289      | 2.774.290,27   | 2.189      | 2.610.360,07   | -4,37%                  | -5,91%    |
| Valore per Ricoveri Ordinari erogati extra Regione | 2.893      | 10.196.468,01  | 3.226      | 11.878.828,76  | 11,51%                  | 16,50%    |
| Valore per Ricoveri Diurni erogati extra Regione   | 871        | 1.039.859,69   | 871        | 967.421,38     | 0,00%                   | -6,97%    |
| Totale   | 48.063     | 144.239.953,19 | 47.502     | 148.929.545,81 | -1,17%                  | 3,25%     |

Dati relativi alla mobilità strutture private accreditate

| Case di Cura Privata Accreditate                   | Anno 2015  |               | Anno 2016  |               | Scostamento 2016 - 2015 |           |
|--|------------|---------------|------------|---------------|-------------------------|-----------|
|  | Dimissioni | Importo       | Dimissioni | Importo       | % Dimissioni            | % Importo |
| Valore per ricoveri Ordinari erogati a residenti   | 3.996      | 18.221.183,40 | 1.885      | 7.628.868,39  | -52,83%                 | -58,13%   |
| Valore per Ricoveri Diurni erogati a residenti     | 1.351      | 1.209.539,80  | 284        | 128.440,09    | -78,98%                 | -89,38%   |
| Valore per Ricoveri Ordinari erogati intra Regione | 1.492      | 6.601.292,04  | 503        | 1.853.760,88  | -66,29%                 | -71,92%   |
| Valore per Ricoveri Diurni erogati intra Regione   | 480        | 446.145,94    | 88         | 40.363,58     | -81,67%                 | -90,95%   |
| Valore per Ricoveri Ordinari erogati extra Regione | 1.092      | 5.266.251,72  | 369        | 1.587.074,66  | -66,21%                 | -69,86%   |
| Valore per Ricoveri Diurni erogati extra Regione   | 190        | 200.426,51    | 11         | 9.282,93      | -94,21%                 | -95,37%   |
| Totale   | 8.601      | 31.944.839,41 | 3.140      | 11.247.790,53 | -63,49%                 | -64,79%   |

## 4.2 Assistenza territoriale

Si riportano, nelle tabelle sottostanti, alcuni dati di produzione della specialistica ambulatoriale:

| Erogatore Privato                           | 2015      |              |           |              |                |               | 2016      |              |           |              |                |               |
|---|-----------|--------------|-----------|--------------|----------------|---------------|-----------|--------------|-----------|--------------|----------------|---------------|
|   | ASL 201   | ASL 203      | ASL 204   | AUTOCONSUMO  | EXTRAREGIONALE | 2015 TOTALE   | ASL 201   | ASL 203      | ASL 204   | AUTOCONSUMO  | EXTRAREGIONALE | 2016 TOTALE   |
| Casa di Cura Spatocco - Synergo             | 11.361,00 | 127.048,89   | 8.506,97  | 1.798.494,21 | 33.064,38      | 2.178.475,45  | 10.411,47 | 312.290,41   | 11.923,49 | 1.818.623,65 | 26.177,73      | 2.179.426,75  |
| Centro Diagnostico Dace                     | 210,10    | 6.112,44     | 93,60     | 112.150,55   | 116,64         | 118.683,33    | 146,19    | 5.276,44     | 20,80     | 110.998,19   | 147,90         | 116.589,52    |
| Centro Medico Chieti                        |           | 476,82       |           | 8.346,69     |                | 8.823,51      |           | 83,16        | 35,46     | 8.095,76     |                | 8.214,38      |
| Centro Oculistico Santa Lucia               |           | 20,66        |           | 75.132,67    | 5.799,12       | 80.952,45     | 49,07     | 578,97       |           | 77.706,73    | 3.529,30       | 81.864,07     |
| Dott. Antonio Di Prinzio                    |           |              |           | 52.465,94    |                | 52.465,94     |           |              |           | 53.925,57    |                | 53.925,57     |
| Dott. Ugo D'ascenzo                         |           | 27,63        |           | 17.661,81    |                | 17.689,44     |           |              |           | 18.118,66    |                | 18.118,66     |
| Fondazione P.A. Milenò (fisioterapia)       |           |              | 278,90    | 135.076,81   | 11.196,67      | 146.552,38    |           |              |           | 138.027,98   | 6.933,79       | 144.961,77    |
| Ist. Diagnostico Italiano Madonna del Ponte | 5.515,85  | 52.796,55    | 7.206,95  | 1.255.159,24 | 35.285,82      | 1.355.964,41  | 10.180,21 | 42.220,29    | 14.075,17 | 1.259.532,75 | 28.219,14      | 1.354.227,56  |
| Lab. Analisi Acetosio                       |           | 1.483,16     |           | 67.473,82    | 507,09         | 69.464,07     | 52,44     | 1.473,23     | 38,49     | 76.088,13    | 432,13         | 78.084,40     |
| Lab. Analisi Alitosangro                    | 348,58    | 687,06       | 220,62    | 218.556,10   | 5.975,34       | 225.787,70    | 542,13    | 321,62       | 176,27    | 205.471,61   | 4.250,68       | 210.762,31    |
| Lab. Analisi Biol. Fara F. Petri            |           | 207,37       |           | 36.505,51    | 221,80         | 36.934,68     |           | 242,54       |           | 36.157,37    | 161,85         | 36.561,76     |
| Lab. Analisi Bios                           | 46,80     | 606,21       | 126,16    | 104.041,80   | 392,78         | 105.213,75    | 165,51    | 484,15       |           | 85.471,25    | 179,61         | 86.500,52     |
| Lab. Analisi C.M.A.V.                       | 114,75    | 264,59       |           | 103.127,56   | 474,17         | 103.981,07    | 302,54    | 200,99       | 82,78     | 102.066,70   | 720,19         | 103.373,20    |
| Lab. Analisi Di Perno & F.                  | 10,56     | 387,25       | 79,16     | 37.394,48    | 228,53         | 38.099,98     |           | 180,18       |           | 28.843,11    | 88,13          | 29.111,42     |
| Lab. Analisi Di Rocco e Tarquinio           |           |              |           | 24.223,35    | 88,00          | 24.311,35     |           |              |           | 17.875,73    | 104,67         | 17.980,40     |
| Lab. Analisi Fleming                        |           | 7.329,81     | 122,24    | 50.595,27    | 297,85         | 58.345,17     |           | 6.905,72     | 5,75      | 41.992,71    | 311,16         | 49.215,64     |
| Lab. Analisi Freniano                       | 182,89    | 164,93       |           | 87.123,54    | 339,84         | 87.811,20     | 33,70     | 30,31        |           | 71.640,49    | 623,29         | 72.327,79     |
| Lab. Analisi Gram                           | 96,29     | 128,70       |           | 164.071,90   | 8.360,87       | 172.657,76    |           | 79,05        | 55,88     | 145.225,95   | 12.362,49      | 157.723,37    |
| Lab. Analisi Mantur                         | 119,28    | 400,36       | 139,56    | 177.697,98   | 1.213,56       | 179.570,74    | 169,81    | 150,79       | 21,61     | 132.435,52   | 563,22         | 133.340,95    |
| Lab. Analisi Mondel                         | 172,74    | 16.121,97    | 325,00    | 61.706,26    | 1.941,22       | 80.267,19     | 203,85    | 11.981,86    | 492,00    | 55.139,26    | 2.258,45       | 70.075,42     |
| Lab. Analisi Petraggiani                    | 105,95    | 1.947,29     |           | 62.791,47    | 808,04         | 65.652,75     | 55,96     | 1.903,81     |           | 58.615,66    | 566,07         | 61.141,50     |
| Lab. Analisi R.J.A.                         | 27,39     | 150,27       |           | 60.939,97    | 626,70         | 61.744,33     |           | 355,29       |           | 51.126,01    | 1.985,68       | 53.466,98     |
| Lab. Analisi U.Fanci                        |           | 510,45       |           | 94.277,52    | 1.031,53       | 95.819,50     | 38,01     | 402,63       | 104,91    | 78.733,74    | 973,33         | 80.252,62     |
| Lab. Belluzzi Dr. Murlo                     |           | 1.149,72     |           | 26.110,32    | 291,60         | 27.551,64     |           | 524,53       |           | 21.009,89    | 280,15         | 21.814,57     |
| Lab. Bioanalisi                             | 320,63    | 422,25       | 42,63     | 233.475,54   | 29.873,32      | 264.134,37    | 436,59    | 359,54       | 113,39    | 204.215,38   | 40.576,60      | 245.701,50    |
| Lab. Histonium                              | 19,29     | 389,31       | 350,92    | 167.135,26   | 12.316,33      | 180.211,11    | 83,97     | 326,92       | 240,33    | 161.135,77   | 13.823,76      | 175.610,75    |
| Lab. Precilab                               | 196,79    | 67,79        | 225,11    | 254.289,58   | 8.524,77       | 263.304,04    | 188,58    | 190,72       | 290,07    | 241.124,80   | 15.453,30      | 257.247,47    |
| Lab. Salus                                  | 2,17      |              | 43,44     | 17.505,80    | 345,79         | 17.897,20     |           |              | 28,18     | 15.818,57    | 212,34         | 16.059,09     |
| Labor. Analisi Galeno                       | 132,66    | 2.506,52     |           | 101.339,41   | 1.626,15       | 105.604,74    | 58,46     | 686,69       | 13,16     | 89.760,20    | 1.404,74       | 91.923,25     |
| Poliambulatorio S. Giuseppe                 | 232,91    | 211,49       | 175,84    | 429.821,60   | 23.039,11      | 453.480,95    | 191,60    | 104,58       |           | 412.128,72   | 24.612,37      | 437.037,27    |
| Villa Pini d'Abruzzo                        | 31.300,06 | 1.322.974,96 | 49.583,67 | 2.659.969,39 | 49.956,70      | 4.113.784,78  | 23.428,15 | 1.154.737,67 |           | 2.529.690,62 | 41.714,89      | 3.749.571,33  |
| Villa Romina                                |           | 164,20       |           | 58.025,57    | 1.690,60       | 59.880,37     | 192,60    | 226,18       | 37.445,26 | 65.318,01    | 366,16         | 103.548,21    |
| TOTALE                                      | 50.516,69 | 1.744.758,65 | 67.520,77 | 8.752.686,92 | 235.634,32     | 10.851.117,35 | 47.130,84 | 1.542.318,27 | 65.163,00 | 8.412.114,47 | 229.033,42     | 10.295.760,00 |

| Erogatore Pubblico                                   | 2015       |              |            |               |              |               | 2015       |              |              |               |              |               |
|--|------------|--------------|------------|---------------|--------------|---------------|------------|--------------|--------------|---------------|--------------|---------------|
|  | ASL 201    | ASL 203      | ASL 204    | AUTOCONSUMO   | EXTRAREGIONE | 2015 TOTALE   | ASL 201    | ASL 203      | ASL 204      | AUTOCONSUMO   | EXTRAREGIONE | 2015 TOTALE   |
| C.S.M. Chieti  | 198,85     | 2.800,70     | 87,80      | 47.485,14     | 2.358,44     | 52.930,93     | 123,96     | 2.042,72     | 371,87       | 55.661,74     | 2.526,02     | 60.726,31     |
| O.S.B. Alesia  |            | 20,66        |            | 36.871,66     | 116,21       | 37.008,53     |            | 95,55        |              | 34.217,75     | 242,74       | 34.556,04     |
| D.S.B. Casalbordino                                  | 126,44     | 465,91       | 150,82     | 96.812,48     | 973,94       | 98.529,59     | 74,89      | 273,78       | 103,80       | 111.974,85    | 1.540,33     | 113.917,15    |
| D.S.B. Casoli  | 102,78     | 95,55        | 20,66      | 62.016,51     | 343,46       | 62.578,95     | 97,87      | 283,80       | 11,62        | 88.280,43     | 422,19       | 89.095,91     |
| D.S.B. Castiglione M.M.                              | 43,90      | 186,72       |            | 87.195,70     | 1.979,69     | 89.406,01     |            | 95,73        |              | 75.714,54     | 2.278,12     | 78.088,39     |
| D.S.B. Chieti - Sede Erog. Chieti centro             | 1.712,77   | 44.631,60    | 2.364,59   | 418.883,70    | 4.444,57     | 472.047,23    | 1.612,61   | 46.609,30    | 3.144,91     | 541.381,56    | 6.597,05     | 599.345,43    |
| D.S.B. Chieti - Sede Erog. Chieti scalo              | 449,42     | 19.557,19    | 930,25     | 196.018,88    | 1.505,71     | 218.461,45    | 595,95     | 21.079,55    | 1.099,24     | 232.732,60    | 2.389,88     | 257.897,22    |
| D.S.B. Chieti - Sede Erog. Guardagreffe              | 102,00     | 961,36       | 20,66      | 68.316,16     | 209,18       | 69.609,36     | 73,60      | 1.573,37     | 82,64        | 87.899,27     | 262,12       | 89.891,00     |
| D.S.B. Chieti-Sede ex. ex in am                      | 267,58     | 3.255,66     | 33,57      | 55.955,73     | 281,49       | 59.794,03     | 175,60     | 3.310,07     | 121,37       | 64.470,18     | 790,18       | 68.867,40     |
| D.S.B. Fossacesia                                    |            | 418,21       |            | 36.422,00     | 425,67       | 37.265,88     | 10,06      | 297,81       | 97,56        | 76.028,74     | 721,41       | 77.155,58     |
| D.S.B. Francavilla al M. - Burchianico               |            | 176,92       |            | 9.381,07      | 32,28        | 9.590,27      | 56,22      | 103,83       | 32,28        | 39.669,68     | 78,62        | 39.940,63     |
| D.S.B. Francavilla al M. - Miglianico                | 20,66      | 1.214,13     | 61,98      | 45.512,24     | 180,77       | 46.989,78     | 144,62     | 1.557,99     | 28,41        | 42.240,58     | 176,90       | 45.148,50     |
| D.S.B. Francavilla al M. - S.Giovanni Teatino        | 382,01     | 23.653,14    | 287,14     | 77.601,95     | 643,91       | 102.568,16    | 345,73     | 30.498,23    | 787,64       | 106.276,07    | 819,21       | 138.736,88    |
| D.S.B. Francavilla al Mare                           | 2.239,00   | 171.746,37   | 1.681,46   | 2.055.825,21  | 8.759,82     | 2.240.251,86  | 4.064,25   | 82.997,14    | 1.783,38     | 741.777,66    | 8.521,77     | 839.144,20    |
| D.S.B. Gissi   | 12,91      |              | 20,66      | 26.712,88     | 282,96       | 27.028,81     | 137,90     | 74,89        |              | 27.724,62     | 393,20       | 28.335,61     |
| D.S.B. Lama dei Peligni                              | 521,33     | 1.105,16     |            | 107.987,99    | 1.169,73     | 110.784,21    | 379,50     | 542,68       |              | 110.886,80    | 1.517,49     | 113.326,47    |
| D.S.B. Lanciano                                      | 169,15     | 985,59       | 65,85      | 101.908,57    | 791,51       | 103.921,07    | 278,86     | 796,68       | 183,35       | 112.135,62    | 973,49       | 114.668,00    |
| D.S.B. Ortona - Pneumofisiologia Territoriale Chieti | 1.281,54   | 23.084,51    | 369,87     | 97.897,17     | 3.216,36     | 125.849,45    | 612,56     | 13.746,41    | 428,33       | 78.454,65     | 2.189,72     | 95.431,67     |
| D.S.B. Ortona - Sede Erog. Orsogna                   | 41,32      | 320,86       | 41,32      | 46.296,03     | 139,45       | 46.838,98     | 236,34     | 412,14       | 33,57        | 84.625,53     | 417,38       | 85.724,96     |
| D.S.B. Ortona - Sede Erog. Ortona                    | 271,35     | 6.090,70     | 533,13     | 377.259,36    | 3.035,95     | 387.230,49    | 611,01     | 5.152,64     | 512,17       | 425.998,29    | 3.813,84     | 436.087,95    |
| D.S.B. Ortona - Sede Erog. Tello                     | 163,70     | 943,63       | 87,80      | 49.636,81     | 231,12       | 51.063,06     | 138,54     | 782,75       | 33,57        | 59.977,18     | 251,26       | 61.183,30     |
| D.S.B. S.Salvo                                       | 157,05     | 1.147,15     | 399,84     | 448.680,03    | 30.945,06    | 481.379,18    | 58,64      | 740,95       | 133,28       | 467.612,96    | 24.235,42    | 492.781,25    |
| D.S.B. Torricella Peligna                            | 257,47     | 82,29        |            | 59.247,29     | 1.338,59     | 60.925,64     | 254,37     | 322,45       | 87,09        | 62.715,12     | 1.299,05     | 64.678,08     |
| D.S.B. Vasto   | 223,63     | 860,96       | 297,44     | 284.804,22    | 8.852,50     | 295.038,75    | 322,03     | 821,29       | 328,15       | 327.586,25    | 9.908,18     | 338.965,90    |
| D.S.B. Villa S.Maria                                 | 595,63     | 513,98       | 117,67     | 174.597,26    | 4.543,81     | 180.368,35    | 997,00     | 684,18       | 109,95       | 196.854,45    | 5.285,09     | 203.930,67    |
| P.O. Alesia Lab.                                     | 1.169,55   | 9.414,32     | 386,11     | 1.504.022,74  | 18.598,04    | 1.934.090,76  | 1.524,09   | 7.929,29     | 454,55       | 2.201.543,71  | 34.438,05    | 2.245.889,69  |
| P.O. Chieti Lab.                                     | 569.441,52 | 3.993.142,48 | 693.666,10 | 11.831.187,26 | 909.875,31   | 17.997.312,67 | 795.255,41 | 5.937.022,33 | 927.998,48   | 16.775.204,48 | 1.437.780,23 | 25.873.260,93 |
| P.O. Guardagreffe Lab.-Mara SS. Immacolata           | 7.506,96   | 51.433,65    | 6.804,08   | 1.224.127,09  | 15.192,65    | 1.304.864,43  | 3.658,31   | 39.338,17    | 10.669,72    | 1.188.237,32  | 20.478,70    | 1.262.382,21  |
| P.O. Lanciano Lab.                                   | 15.468,37  | 120.734,01   | 21.388,78  | 8.238.345,91  | 163.516,71   | 8.559.452,78  | 22.304,84  | 158.036,63   | 19.704,43    | 10.804.710,15 | 256.201,59   | 11.260.957,64 |
| P.O. Ortona Lab.                                     | 23.644,88  | 299.347,64   | 62.714,90  | 3.775.330,70  | 143.120,97   | 4.304.159,09  | 31.603,18  | 478.954,74   | 109.508,95   | 4.656.472,07  | 194.100,29   | 5.473.639,23  |
| P.O. Vasto Lab.                                      | 7.795,71   | 35.451,12    | 9.329,53   | 6.338.818,69  | 554.519,03   | 6.945.914,08  | 17.998,02  | 44.729,00    | 9.087,87     | 8.955.180,63  | 1.019.182,51 | 10.046.178,01 |
| P.T.A. Casoli  | 558,37     | 3.649,81     | 48,62      | 1.108.383,77  | 3.549,10     | 1.116.189,67  | 801,75     | 6.083,09     | 650,58       | 998.155,51    | 20.640,70    | 1.026.331,63  |
| PTA Gissi  | 524,10     | 1.539,95     | 271,21     | 558.707,99    | 19.404,56    | 580.447,81    | 555,51     | 6.571,81     | 488,35       | 816.496,16    | 25.545,54    | 849.657,37    |
| Hospice Lanciano                                     |            |              |            |               |              |               |            |              |              | 4.799,41      | 92,64        | 4.882,05      |
| Hospice Torrevicchia Teatina                         |            |              |            |               |              |               | 12,91      | 185,94       | 20,66        | 2.325,50      |              | 2.545,01      |
| TOTALE   | 635.449,95 | 4.819.031,93 | 802.481,84 | 40.048.300,65 | 1.504.577,95 | 48.209.842,32 | 888.116,12 | 6.893.746,93 | 1.088.097,27 | 50.657.272,04 | 3.086.115,91 | 62.613.348,28 |
| TOTALE Erogatori (pubblico+privato)                  | 685.966,64 | 6.563.790,58 | 870.002,61 | 48.800.387,57 | 2.140.212,27 | 59.060.959,67 | 935.246,97 | 8.436.063,10 | 1.153.260,27 | 59.069.386,51 | 3.315.349,33 | 72.999.108,28 |

### 4.3 Prevenzione

L'attività del livello "Assistenza collettiva in ambiente di vita e di lavoro" ha in linea di massima mantenuto i livelli assistenziali dell'anno 2015, come si evince dal modello LA di cui al successivo capitolo 5.

Nel corso dell'anno 2016 il Dipartimento di prevenzione ha svolto le seguenti principali attività relative ai seguenti settori di specifica competenza rendicontando regolarmente, secondo i previsti flussi regionali, e conseguendo i macro obiettivi assegnati.

Di seguito si relaziona sugli interventi posti in essere nel corso dell'anno 2016, volti alla prevenzione e tutela sanitaria, con specifica dei dati con apposite tabelle:

**Attività di rilevazione dei comportamenti e stili di vita: sistema PASSI, PASSI d'argento, OKKIO alla salute, HBSC:**

- a) **Sistema di sorveglianza PASSI** si caratterizza come una sorveglianza in Sanità Pubblica che raccoglie, in continuo e attraverso indagine a campione, informazioni della popolazione adulta (18-69 anni) sugli stili di vita e fattori di rischio comportamentali connessi all'insorgenza delle malattie croniche non trasmissibili e sul grado di conoscenza e adesione al programma di intervento che si stanno realizzando a livello nazionale.

Per quanto riguarda il contesto normativo il principale quadro di riferimento è rapprese tanto dal PNP 2014.2018 in cui il PASSI viene considerato uno strumento fondamentale per la valutazione dei programmi di prevenzione nell'ambito dei seguenti macro-obiettivi:

- Macro obiettivo 1: “ridurre il carico prevenibile ed evitabile di morbosità, morta delle malattie non trasmissibili. -208-
- Macro obiettivo 5: “Prevenire gli incidenti stradali e ridurre la gravità dei loro esiti”
- Macro obiettivo 9: “ Ridurre la frequenza infezioni/malattie infettive prioritarie”.

Il Servizio I.E.S.P. nell'anno 2016 ha effettuato 275 interviste, raggiungendo l'obiettivo previsto.

- b) **Sistema di sorveglianza PASSI d'ARGENTO** è un sistema di sorveglianza della popolazione con più di 64. Essa seguirà nel tempo degli ultra 64enni registrandone la qualità della vita, alcuni aspetti sociali, sanitari e ambientali. Detto sistema viene considerato uno strumento per la valutazione dei programmi di prevenzione nell'ambito dei macro obiettivo

Il Servizio I.E.S.P. nell'anno 2016 ha effettuato 200 interviste, raggiungendo l'obiettivo previsto.

c) **sistema di rilevazione OKKIO ALLA SALUTE**

Contesto normativo: PNP 2014-18, PRP 2015-18, ISS Okkio alla salute

Il SIAN ha completato la totalità degli interventi previsti per il 2016 da questo sistema di rilevazione, in particolare l'attività ha riguardato:

1. Produzione di materiale informativo per i dirigenti, gli insegnanti, gli alunni delle scuole campionate nonché per i genitori

Indicatore : completare al 31.3.2016 , obiettivo raggiunto

Il 15.3.2016 il materiale è stato prodotto ed è stato distribuito alle scuole interessate dall'intervento da parte del personale del settore Nutrizione del SIAN.

2. Attività di rilevazione e misurazione dei bambini campionati.

Tale attività ha interessato in totale:

- Plessi scolastici n 19
- Scuole sede di intervento n.21,
- Classi interessate n. 23,
- Bambini misurati n. 417

Per tale attività non è previsto un indicatore specifico.

3. Inserimento di tutti i dati inerenti le scuole campionate entro 30.6.2016

**Indicatore:** completare l'inserimento entro il 30.6.2016, obbiettivo raggiunto

Il 20.06.2016 è stata completata la fase di inserimento dei dati sul data-base dell'ISS a cura del personale SIAN incaricato.

d) **sistema di rilevazione HBSC**

Contesto normativo PNP 2014-18, PRP 2015-18, Programma Nazionale GUADAGNARE SALUTE

Il SIAN ha completato la totalità degli interventi previsti per il 2016 da questo sistema di rilevazione, in particolare l'attività ha riguardato:

1. **Distribuzione di materiale informativo per i dirigenti, gli insegnanti, gli alunni delle scuole campionate nonché per i genitori .**

Indicatore : completare al 31.3.2016 , obiettivo raggiunto

Nei mesi di gennaio e febbraio 2017 si è proceduto alla diffusione del materiale pervenuto agli interessati. Non sono stati effettuati altri interventi inerenti questo sistema di rilevazione in quanto è in atto un riassetto dei sistemi di rilevazione delle abitudini alimentari e degli stili di vita in generale da parte del Ministero della Salute. In particolare si prevede di effettuare la raccolta dei dati su base quadriennale e non biennale, per cui la restante parte delle attività è stata procrastinata ai prossimi anni.

**Sostenere e consolidare il sistema di sorveglianza dell'influenza denominato “influnet”, il sistema di sorveglianza HIV e il sistema delle sorveglianza delle paralisi flaccide acute secondo specifiche direttive regionali**

**Sistema di Sorveglianza Influnet**, è un sistema di sorveglianza epidemiologica e virologica dell'influenza che ha come obiettivo quello di stimare l'incidenza settimanale della sindrome influenzale durante la stagione invernale, in modo da rilevare la durata e l'intensità dell'epidemia. -209-  
Tale sistema si avvale dell'adesione in forma volontaria dei MMG e PLS.  
Nella stagione influenzale 2016-2017 nella nostra ASL hanno aderito a tale sistema cinque medici

### Potenziare la prevenzione delle malattie attraverso gli screening oncologici

L'annualità 2016, così come indicato dal PRP 2014/2018 prevede come parametri di valutazione per il raggiungimento degli obiettivi degli Screening oncologici l'estensione e l'adesione all'invito così riportato nella sottostante tabella:

| ASL LANCIANO VASTO – CHIETI |                         |                      | DATI AL 31 DICEMBRE 2016 |                      |                        |                      |
|-----------------------------|-------------------------|----------------------|--------------------------|----------------------|------------------------|----------------------|
|                             | COPERTURA<br>(Dato LEA) |                      | ESTENSIONE<br>ALL'INVITO |                      | ADESIONE<br>ALL'INVITO |                      |
|                             | Valore<br>atteso        | Valore<br>verificato | Valore<br>atteso         | Valore<br>verificato | Valore<br>atteso       | Valore<br>verificato |
| Screening Mammografico      | 65%                     | 72,77 %              | 60%                      | 100,55 %             | 60%                    | 75,49 %              |
| Screening Coloretale        | 50%                     | 31,9%                | 40%                      | 44,7 %               | 50%                    | 73,2 %               |
| Screening Cervice uterina   | 50%                     | 73,80 %              | 70%                      | 105,70 %             | 50%                    | 70,60 %              |

Gli obiettivi sostanziali alla base del programma, cioè l'estensione all'invito e l'adesione all'invito, sono stati raggiunti per tutti e tre gli screening oncologici.

Infatti la % di persone in età target invitate è stata superata per i tre screening così come la % di persone che hanno aderito all'invito.

### Linee di intervento Screening Oncologici:

#### Per garantire l'adeguatezza della fase di arruolamento

- 1) è stata identificata per i tre screening la popolazione eleggibile sottraendo alla popolazione target le donne escluse prima dell'invito e si è passati dall'elaborazione degli indicatori grezzi a quella degli indicatori corretti
- 2) è stata aggiornata per lo screening della cervice e del colon l'anagrafe con quella della Scelta e Revoca Regionale con integrazione di tutti i MMG. Viene costantemente aggiornata l'anagrafe screening della mammella prendendo contatto diretto con gli uffici Comunali afferenti.
- 3) Vengono ricorretti gli indirizzi presenti sulle lettere non recapitate. Per lo screening della cervice la correzione avviene costantemente dopo accesso alla anagrafe del MEF.

**Per riorientare la prevenzione individuale spontanea verso i programmi di screening** fin dal 2016 sono state man mano escluse dall'invito le donne che avevano eseguito un test opportunistico recente così come ratificato nel DC 112/2016 recepito dalla Asl con Del. n.6 dello 09/01/2017.

**Per il mantenimento delle attività di formazione e delle attività di gruppi di lavoro per le varie figure professionali** sono state organizzate riunioni con i radiologi e con i tecnici radiologi coinvolti nello screening mammografico (n. 2 audit + un corso di formazione annuale secondo le Linee Guida Eusoma e del Breast Center), una riunione con i colonscopisti coinvolti nello screening del colon-retto ed è stato organizzato un Corso di Formazione Aziendale obbligatorio dal titolo : "Screening Oncologico della cervice uterina: applicazione delle Nuove Linee Guida e Nuove direttive della Regione Abruzzo" con partecipazione di 100 operatori coinvolti nello screening cervicale ( personale segreteria / ostetriche /infermieri/ TSLB / colposcopisti / anatomo patologi ecc.) oltre ad una specifica riunione informativa con i ginecologi in presenza del Direttore di Dipartimento Materno-Infantile.

**Per quanto riguarda il coinvolgimento dei Medici di Medicina Generale nel processo di arruolarlo allo screening oncologico,** lo screening del cervico-carcinoma ha realizzato un progetto con utilizzo di sistemi di autoprelievo rivolto alle donne non responder e con coinvolgimento dei MMG. Sono stati pertanto organizzati 14 incontri presso gli 8 Distretti Sanitari della Asl 02 con specifica formazione/informazione, coinvolgimento ed adesione di 105 MMG. Per il monitoraggio delle percentuali di assistite aderenti al counseling ciascun MMG sta inviando i moduli di consegna del Kit di auto prelievo controfirmati dalla donna e per le aderenti viene calcolato per MMG il numero di donne assistite che hanno realmente effettuato il test di autoprelievo. Per lo screening mammografico è stato organizzato un corso di formazione con MMG della SIMMG ed è stato proposto un protocollo d'intesa tra la Asl ed i MMG per incrementare l'adesione da estendere anche allo screening del cervico carcinoma e del colon retto.

**Per aumentare l'adesione ai programmi dei tre screening oncologici** è stato attuato il progetto: "Aumento dell'adesione agli Screening Oncologici mediante accesso facilitato del personale Asl ai test di 1° livello" in collaborazione con i Medici Competenti Asl e sono state inoltre organizzate opportune campagne pubblicitarie di sensibilizzazione per i tre screening come il "Primo tour della prevenzione" tenutosi presso tre centri commerciali della Provincia di Chieti. Per lo screening del colon-retto è stata agevolata la riconsegna dei campioni potenziando la convenzione con "Federfarma", per lo screening cervicale è stato organizzato un incontro televisivo nel programma "Medicina Facile: lo screening del tumore del collo dell'utero" di Rete 8 e per lo screening mammografico è stato utilizzato un veicolo aziendale per il trasporto delle utenti dalle zone periferiche verso il P.O. di Ortona dove sono condensate le attività interventistiche e di secondo livello.

**Per riorientare/avviare i programmi di screening per il cancro della cervice uterina introducendo il test HPV-DNA** va precisato che il programma di screening con test HPV primario è stato avviato nella Regione Abruzzo nel 2010 con centralizzazione dei Test HR-HPV nelle Asl di Teramo ed Avezzano-Sulmona e centralizzazione dei Pap test nella Asl Lanciano-Vasto-Chieti. Con Delibera di Giunta Regionale N. 346 del 23/05/2011 sono state ridefinite le modalità organizzative degli Screening Oncologici Regionali abolendo, per lo screening del cervico carcinoma, le ASL capofila e demandando la gestione dello screening a ciascuna Azienda del territorio.

La ASL02 con la Delibera n. 1656 del 27/12/2011 ha approvato il Piano Aziendale di Prevenzione Sanitaria 2010-2012 ed il relativo "Modello Aziendale dello Screening del cervico carcinoma con utilizzo del Test HR-HPV DNA come Test di Screening Primario". Successivamente, a partire dal 1° Gennaio 2015 sono state applicate le Nuove Linee Guida Regionali pubblicate con DC n.100/2013.

Nell'anno 2016 sono stati formati 100 operatori screening ed in particolare tutte le ostetriche coinvolte, tutti i ginecologi dei 9 centri di II livello colposcopico, gli anatomici patologi, il personale TSLB, il personale infermieristico, il personale della segreteria screening ecc. con uno specifico Corso di Formazione Aziendale obbligatorio.

Il personale della segreteria e cioè del Centro Screening viene inoltre formato ed aggiornato costantemente con riunioni specifiche ed audit.

Sono stati formati i TSLB delle Anatomie Patologiche nel Progetto "Le Giornate di Medicina di Laboratorio", con n°2 incontri di formazione sul campo (FSC).

Sono stati implementati Protocolli e Procedure operative relative allo screening con test HPV-DNA.

Il documento "Protocollo e Procedure dello screening per la prevenzione dei tumori del collo dell'utero nella ASL Lanciano-Vasto-Chieti. Analisi Organizzativa" - Edizione Anno 2016, incluso nella Del. n°6 dello 09/01/2017, è stato trasmesso al Servizio Qualità ed Accreditamento della Asl per successiva pubblicazione sul Sito Aziendale.

Per lo screening cervicale si sta completando la rete informatica che permette, con utilizzo del codice ID barcodato della donna, di correggere l'eventuale errore anagrafico in tempo reale.

Sono state redatte I.O. incluse nella Del. n°6 dello 09/01/2017 che prevedono la riconversione delle modalità di erogazione dei test di screening all'interno dei programmi organizzati.

Con Delibera R.A. n° 18 del 26/01/2017 è stato definito il sistema incentivante per i MMG che espletano l'attività di counseling ai propri assistiti. Sono stati pertanto già trasmessi dalla Direzione Aziendale ai Responsabili dei NOD Aziendali gli elenchi dei pazienti non responder eleggibili, organizzati per



nominativo del MMG curante, da trasmettere agli stessi per effettuare attività di counseling per screening. -211-

Il documento "Protocolli e le Procedure operative " relativo allo screening cervicale è stato già implementato con tutti i modelli di lettere d'invito, di risposta, note informative per l'utenza, per i MMG ecc e sono stati inoltre prodotti i nuovi opuscoli informativi e le nuove note informative.

Per lo screening del colon retto è stata già organizzata una riunione con i colonscopisti.

Per poter realizzare negli anni 2017-2018 gli obiettivi centrali degli screening oncologici e le azioni descritte nel Decreto 65/2016 è necessario che oltre alla rapida realizzazione di un Centro Unico di Coordinamento Aziendale con personale dedicato, venga attuato quanto richiesto e relazionato negli "Strumenti di Programmazione 2017-2019" ricompresi nella Del. 1394 del 30/11/2016.

### **Innalzare le coperture di vaccinazione antinfluenzale della popolazione ultrasessantacinquenne e delle categorie a rischio**

#### **Riepilogo generale delle vaccinazioni antinfluenzali eseguite nella ASL 2 Campagna 2016-2017**

| Categorie     |   | Fasce di età |            |            |             |              |              |              |              |
|---------------|---|--------------|------------|------------|-------------|--------------|--------------|--------------|--------------|
|               |   | 6 - 23 mesi  | 2 - 4 anni | 5 - 8 anni | 9 - 14 anni | 15 - 17 anni | 18 - 44 anni | 45 - 64 anni | ≥65 anni     |
| 0             | Soggetti di età pari o superiore a 65 anni  |              |            |            |             |              |              |              | 46510        |
| 1             | Soggetti di età compresa fra 6 mesi e 64 anni con condizioni di rischio   | 67           | 269        | 317        | 281         | 213          | 1082         | 5347         |              |
| 2             | Bambini e adolescenti in trattamento a lungo termine con acido acetilsalicilico   |              |            |            |             | 4            |              |              |              |
| 3             | Donne nel secondo e terzo trimestre di gravidanza   |              |            |            |             |              | 22           |              |              |
| 4             | Individui di qualunque età ricoverati presso le strutture per lungodegenti  |              |            |            |             |              | 25           | 61           |              |
| 5             | Medici e personale sanitario di assistenza  |              |            |            |             |              | 108          | 251          |              |
| 6             | Familiari e contatti di soggetti ad alto rischio  | 5            | 7          | 9          | 2           | 10           | 92           | 189          |              |
| 7             | Soggetti addetti a servizi pubblici di primario interesse collettivo e particolari categorie di lavoratori                                |              |            |            |             |              | 97           | 349          |              |
| 8             | Personale che, per motivi di lavoro, è a contatto con animali che potrebbero costituire fonte di infezione da virus influenzali non umani |              |            |            |             |              | 4            | 36           |              |
| 9             | Popolazione generale (escluse le categorie di cui sopra)  |              |            |            | 1           | 6            | 99           | 301          |              |
| <b>Totale</b> |   | <b>72</b>    | <b>276</b> | <b>326</b> | <b>284</b>  | <b>233</b>   | <b>1529</b>  | <b>6534</b>  | <b>46510</b> |
|               |   |              |            |            |             |              |              |              | <b>55764</b> |

Come ogni anno il Servizio I.E.S.P. ha curato l'organizzazione della Campagna di vaccinazione antinfluenzale provvedendo alla:

- Programmazione e acquisto dei vaccini;
- Predisposizione e consegna agli operatori la modulistica per l'approvvigionamento dei vaccini, per la registrazione degli utenti vaccinati e per la rendicontazione delle vaccinazioni;
- Distribuzione dei vaccini ai Centri vaccinali, ad alcuni Distretti Sanitari di Base, ai Medici di Medicina Generale (MMG), ai Pediatri di Libera Scelta (PLS), alle Direzioni Sanitarie di Ospedali, Strutture Socio-sanitarie, Residenze per anziani e Altri;
- Raccolta dei dati sulle coperture raggiunte a fine Campagna per la trasmissione agli Enti:

Complessivamente nel corso della Campagna di vaccinazione antinfluenzale 2016-2017 sono state somministrate n. 55.764 dosi di vaccino, di queste n. 5.315 gestiti direttamente dal SIESP - 212 - ri ambulatoriali.

Gli utenti di età pari o superiore a 65 anni sottoposti a vaccinazione antinfluenzale sono stati n. 46.510, su una popolazione totale di quella fascia di età pari a n. 95.850; è stata così raggiunta, in questa fascia di popolazione, una copertura pari al 48, 52%.

Tale copertura non soddisfa l'obiettivo fissato dalla Circolare Ministeriale (copertura pari ad almeno il 75%), ma ha superato la copertura raggiunta nell'anno 2015-2016 ed è prossima a quel 51% di copertura richiesta per l'anno 2016 dal Piano Strategico Aziendale.

Quest'anno vi è stata una partecipazione massiva dei MMG, mentre continua ad essere scarsa l'adesione dei PLS. Il personale del Servizio I.E.S.P. ha partecipato attivamente alla Campagna dando anche la propria disponibilità ad aperture pomeridiane delle sedi vaccinali per venire incontro alle necessità dell'utenza che non poteva recarsi nei centri vaccinali nei normali orari di apertura.

**Raggiungere e/o mantenere le percentuali di copertura di tutte le vaccinazioni obbligatorie e raccomandate previste dal nuovo piano regionale vaccini 2015-2017, in corso di pubblicazione e del successivo Piano regionale vaccini 2015-2017**

**a) Riepilogo attività vaccinali anno 2016**

| RILEVAZIONE ANNUALE ATTIVITA' VACCINALI  |                   |                     |                       |
|--|-------------------|---------------------|-----------------------|
| Dosi di Vaccino eseguite nell'anno: 2016 |                   |                     |                       |
| Vaccino                                  | Numero prime dosi | Numero seconde dosi | Numero totale di dosi |
| MPR                                      | 3002              | 2720                | 5722                  |
| MPRV                                     | 91                | 317                 | 408                   |
| Morbillo                                 | 0                 | 0                   | 0                     |
| Varicella                                | 650               | 618                 | 1268                  |
| Vaccino                                  | Numero dosi       |                     |                       |
| DTaP-Hib-EpB-IPV                         | 8082              |                     |                       |
| DTaP-EpB-IPV                             | 0                 |                     |                       |
| DTaP-Hib-IPV                             | 0                 |                     |                       |
| DTaP-IPV                                 | 2872              |                     |                       |
| DTaP-Hib                                 | 0                 |                     |                       |
| DTaP                                     | 2337              |                     |                       |
| Td                                       | 876               |                     |                       |
| TdaP                                     | 9                 |                     |                       |
| TdaP-IPV                                 | 135               |                     |                       |
| Td-IPV                                   | 26                |                     |                       |
| Tetano                                   | 1223              |                     |                       |
| Difterite                                | 0                 |                     |                       |
| IPV                                      | 202               |                     |                       |
| Hib                                      | 22                |                     |                       |
| Epatite A adulti                         | 150               |                     |                       |
| Epatite A pediatrico                     | 22                |                     |                       |
| <b>Epatite A - TOTALE</b>                | 172               |                     |                       |
| Epatite B adulti                         | 469               |                     |                       |
| Epatite B pediatrico                     | 36                |                     |                       |
| Epatite B dializzati                     | 31                |                     |                       |

|   |      |       |
|---|------|-------|
| <i>Epatite B - TOTALE</i>                 | 536  | -213- |
| HBV-HAV bivalente adulti                  | 98   |       |
| HBV-HAV bivalente pediatrico              | 0    |       |
| <i>HBV-HAV bivalente - TOTALE</i>         | 98   |       |
| Herpes zoster                             | 6    |       |
| <b>Influenza TOTALE</b>                   | 5315 |       |
| interio                                   | 0    |       |
| split                                     | 0    |       |
| subunità                                  | 2184 |       |
| adiuvato                                  | 915  |       |
| intradermico                              | 1428 |       |
| quadrivalente                             | 788  |       |
| Meningococco C coniugato                  | 5575 |       |
| Meningococco B                            | 1144 |       |
| Meningococco coniugato tetravalente       | 1537 |       |
| Meningococco polisaccaridico tetravalente | 27   |       |
| HPV (Papillomavirus) bivalente            | 1584 |       |
| HPV (Papillomavirus) tetravalente         | 984  |       |
| <i>HPV (Papillomavirus) - TOTALE</i>      | 2568 |       |
| Pneumococco coniugato 13 valente          | 7619 |       |
| Pneumococco coniugato 10 valente          | 0    |       |
| Pneumococco 23 valente polisaccaridico    | 368  |       |
| Rosolia                                   | 0    |       |
| TBE-antiencefalite da zecche              | 3    |       |
| Encefalite giapponese                     | 0    |       |
| Tifo orale                                | 44   |       |
| Tifo parenterale                          | 72   |       |
| Rabbia pre-esposizione                    | 15   |       |
| Rabbia post-esposizione                   | 0    |       |
| <i>Rabbia - TOTALE</i>                    | 15   |       |
| Rotavirus                                 | 175  |       |
| BCG                                       | 0    |       |
| Febbre gialla                             | 107  |       |
| Colera orale                              | 34   |       |

|               |               |  |
|---------------|---------------|--|
| <b>TOTALE</b> | <b>48.597</b> |  |
|---------------|---------------|--|

Di seguito ulteriori specifiche circa le vaccinazioni eseguite e le coorti interessate.

| SEZIONE I: RILEVAZIONE RELATIVA AI NUOVI NATI |   |
|---|---|
| Numerosità della coorte 2014 (denominatore):  | 2939  |
| <b>Vaccino</b>                                | <i>Numero cicli vaccinali completati, secondo calendario, a 24 mesi al 31/12/2016</i> |
| Polio <sup>(a)</sup>                          | 2874  |

|  |      |       |
|--|------|-------|
| Difterite <sup>(a)</sup>                     | 2874 | -214- |
| Tetano <sup>(a)</sup>                        | 2874 |       |
| Pertosse <sup>(a)</sup>                      | 2874 |       |
| Epatite B <sup>(a)</sup>                     | 2874 |       |
| Haemophilus influenzae tipo b <sup>(b)</sup> | 2874 |       |
| Morbillo <sup>(c)</sup>                      | 2535 |       |
| Parotite <sup>(c)</sup>                      | 2535 |       |
| Rosolia <sup>(c)</sup>                       | 2535 |       |
| Varicella <sup>(c)</sup>                     | 261  |       |
| Meningococco C coniugato <sup>(b)</sup>      | 2290 |       |
| Pneumococco coniugato <sup>(b)</sup>         | 2564 |       |

(a) Ciclo vaccinale di base completo = 3 dosi

(b) Ciclo di base di 1, 2 o 3 dosi secondo l'età

(c) 1<sup>a</sup> dose entro 24 mesi

**Altri vaccini somministrati, anche se non inseriti nel calendario della Regione/P.A.**

| <b>Vaccino</b>                               | <b>Numero cicli vaccinali completati, secondo calendario, a 24 mesi al 31/12/2016</b> |
|--|---|
| Epatite A                                    | 12  |
| Rotavirus                                    | 13  |
| Meningococco B                               | 80  |
| Meningococco tetravalente ACYW-135 coniugato | 107   |

| <b>Vaccino</b>                    | <b>Numero prime/seconde dosi al 31/12/2016</b> |
|-----------------------------------|--|
| MPRV: prima dose                  | 7  |
| MPRV: seconda dose <sup>(d)</sup> | 0  |

(d) nei casi in cui la seconda dose venga anticipata, rispetto all'età prevista nel calendario vaccinale

**SEZIONE II: AGGIORNAMENTO A 36 MESI RELATIVO ALLA COORTE RILEVATA L'ANNO PRECEDENTE**

| <b>Numerosità della coorte 2013 (denominatore):</b> | <b>3026</b>   |
|---|---|
| <b>Vaccino</b>                                      | <b>Numero cicli vaccinali completati a 36 mesi, al 31/12/2016</b> |
| Polio <sup>(a)</sup>                                | 2903  |
| Difterite <sup>(a)</sup>                            | 2903  |
| Tetano <sup>(a)</sup>                               | 2903  |
| Pertosse <sup>(a)</sup>                             | 2903  |
| Epatite B <sup>(a)</sup>                            | 2903  |
| Haemophilus influenzae tipo b <sup>(b)</sup>        | 2903  |
| Morbillo <sup>(c)</sup>                             | 2585  |
| Parotite <sup>(c)</sup>                             | 2585  |

|  |   |       |
|--|---|-------|
| Rosolia <sup>(c)</sup>   | 2585  | -215- |
| Varicella <sup>(c)</sup>   | 287   |       |
| Meningococco C coniugato <sup>(b)</sup>  | 2265  |       |
| Pneumococco coniugato <sup>(b)</sup>   | 2532  |       |
| <br>(a) Ciclo vaccinale di base completo = 3 dosi<br>(b) Ciclo di base di 1, 2 o 3 dosi secondo l'età<br>(c) 1 <sup>a</sup> dose |   |       |
| <b>Altri vaccini somministrati, anche se non inseriti nel calendario regionale</b>   |   |       |
| <b>Vaccino</b>   | <b>Numero cicli vaccinali completati a 36 mesi, al 31/12/2016</b> |       |
| Epatite A  | 3   |       |
| Rotavirus  | 23  |       |
| Meningococco B   | 59  |       |
| Meningococco tetravalente ACYW-135 coniugato   | 19  |       |
| Meningococco tetravalente ACYW-135 polisaccaridico   | 0   |       |
| <b>Vaccino</b>   | <b>Numero prime/seconde dosi al 31/12/2016</b>                    |       |
| MPRV: prima dose   | 29  |       |
| MPRV: seconda dose <sup>(d)</sup>  | 1   |       |
| (d) in caso di anticipo della seconda dose   |   |       |

| SEZIONE III: MOTIVI DI MANCATA O INCOMPLETA VACCINAZIONE CONTRO POLIO E MORBILLO, DEI BAMBINI NATI NELL'ANNO 2014                                |       |           |
|--|-------|-----------|
| Motivazione mancata o incompleta vaccinazione  | Polio | Morbillo* |
| Trasferimenti in un'altra ASL o all'estero   | 27    | 84        |
| Esonerati in maniera permanente per motivi di salute   | 12    | 15        |
| Esonerati in maniera temporanea per motivi di salute o altra causa   | 2     | 18        |
| Non rintracciabili perché nomadi e/o senza fissa dimora  | 3     | 49        |
| Non rintracciabili/contattabili nonostante indirizzo conosciuto  | 2     | 106       |
| Dissensi informati temporanei  | 2     | 7         |
| Dissensi informati definitivi (rifiuti definitivi)   | 15    | 41        |
| Immigrati in attesa di recuperare il libretto vaccinale dal Paese di origine o che hanno iniziato (ma non completato) da capo il ciclo vaccinale | 0     | 0         |
| Pregressa immunità: da malattia naturale o da vaccinazione effettuata altrove  | 0     | 0         |
| Rintracciati/contattati, ma non presentatisi   | 2     | 84        |
| Altro (specificare)  |       |           |
| TOTALE   | 65    | 404       |
| * indipendentemente dal tipo di vaccino utilizzato (monovalente, trivalente o tetravalente)  |       |           |

SEZIONE IV - RILEVAZIONE RELATIVA AL COMPLETAMENTO DEI CICLI VACCINALI/RICHIAMI A 5-6 ANNI DI ETÀ<sup>1</sup>

|   |   |
|---|---|
| Numerosità della coorte (denominatore) 2009:  | 3345  |
| <b>Vaccino</b>  | <b>Numero cicli vaccinali completati/riciami, secondo calendario, al 31/12/2016</b> |
| Morbillo <sup>(e)</sup>   | 2868  |
| Parotite <sup>(e)</sup>   | 2868  |
| Rosolia <sup>(e)</sup>  | 2868  |
| Varicella <sup>(e)</sup>  | 401   |
| Difterite <sup>(f)</sup>  | 2960  |
| Tetano <sup>(f)</sup>   | 2960  |
| Pertosse <sup>(f)</sup>   | 2960  |
| Polio <sup>(f)</sup>  | 2960  |
| (e) 2a dose<br>(f) 4a dose  |   |
| <b>Vaccini</b>  | <b>Numero prime/seconde dosi al 31/12/2016</b>                                      |
| MPRV: prima dose <sup>(g)</sup>   | 135   |
| MPRV: seconda dose <sup>(h)</sup>   | 172   |
| (g) è da intendersi prima dose nei seguenti casi: i) se effettuata come catch up; ii) se il bambino è già stato vaccinato contro una o più delle malattie prevenibili con il vaccino tetravalente, ma per la prima dose è stato utilizzato un vaccino a diversa valenza, quali il trivalente MPR e/o il monovalente Varicella |   |
| (h) è da intendersi seconda dose (prevista a 5-6 anni) se per la prima dose è stato utilizzato sempre il vaccino tetravalente MPRV  |   |

## SEZIONE V: RILEVAZIONE RELATIVA AI RICHIAMI E VACCINAZIONI NEGLI ADOLESCENTI

|   |             |             |
|---|-------------|-------------|
| <b>Coorte dell'anno</b>   | <b>2000</b> | <b>1998</b> |
| <b>Numerosità della rispettiva coorte</b>   | 3519        | 3491        |
| <b>Vaccino</b>  |             |             |
| Difterite <sup>(i)</sup>  | 2610        | 2610        |
| Tetano <sup>(i)</sup>   | 2610        | 2610        |
| Pertosse <sup>(i)</sup>   | 2610        | 2610        |
| Morbillo (prima dose)   | 2955        | 2746        |
| Morbillo (seconda dose)   | 2820        | 2615        |
| Parotite (prima dose)   | 2955        | 2746        |
| Parotite (seconda dose)   | 2820        | 2615        |
| Rosolia (prima dose)  | 2955        | 2746        |
| Rosolia (seconda dose)  | 2820        | 2615        |
| Meningococco C coniugato <sup>(l)</sup>   | 1722        | 1361        |
| (i) 5a dose<br>(l) ciclo completo a 1 dose, come previsto dal PNPV 2012-2014                |             |             |
| <b>Altri vaccini somministrati, anche se non inseriti nel calendario della Regione/P.A.</b> |             |             |
| <b>Coorte dell'anno</b>   | <b>2000</b> | <b>1998</b> |
| <b>Numerosità della rispettiva coorte</b>   | 3519        | 3491        |
| <b>Vaccino</b>  |             |             |
| Epatite A   | 4           | 4           |
| Meningococco tetravalente ACYW-135 coniugato  | 206         | 210         |

## SEZIONE V HPV (Papillomavirus): RILEVAZIONE RELATIVA ALLE VACCINAZIONI NEGLI ADOLESCENTI

Cicli vaccinali completati al  
31/12/2016

| Coorte dell'anno   | 2004 | 2003 | 2002 | 2001 | 2000 | 1999 | 1998 | 1997 | 1996 | 1995 | 1994 | 1993 | 1992 |
|--|------|------|------|------|------|------|------|------|------|------|------|------|------|
| Numerosità della rispettiva coorte (denominatore per HPV=solo Femmine) | 1574 | 1649 | 1598 | 1660 | 1639 | 1735 | 1725 | 1714 | 1809 | 1739 | 1774 | 1920 | 1960 |
| Vaccino  |      |      |      |      |      |      |      |      |      |      |      |      |      |
| HPV (prima dose)   | 992  | 1242 | 1232 | 1415 | 1268 | 1355 | 1427 | 1393 | 377  | 316  | 242  | 211  | 157  |
| HPV (ciclo completo, come da scheda tecnica)                           | 744  | 1103 | 1120 | 1243 | 1170 | 1265 | 1304 | 1264 | 263  | 202  | 169  | 141  | 100  |

## Vaccinazione anti-HPV nel maschio, anche se non inserita nel calendario regionale

| Coorte dell'anno  | 2004 | 2003 | 2002 | 2001 | 2000 | 1999 | 1998 | 1997 | 1996 | 1995 | 1994 | 1993 | 1992 |
|---|------|------|------|------|------|------|------|------|------|------|------|------|------|
| Numerosità della rispettiva coorte (denominatore per HPV=solo Maschi) |      |      |      |      |      |      |      |      |      |      |      |      |      |
| Vaccino   |      |      |      |      |      |      |      |      |      |      |      |      |      |
| HPV (prima dose)  |      |      |      |      |      |      |      |      |      |      |      |      |      |
| HPV (ciclo completo, come da scheda tecnica)                          |      |      |      |      |      |      |      |      |      |      |      |      |      |

Nel corso dell'anno 2016 nella nostra ASL sono state eseguite n. 99.046 vaccinazioni. Di queste n. 48.597 vaccinazioni sono state eseguite direttamente da personale del Servizio I.E.S.P. nei Centri Vaccinali Aziendali. Relativamente alle vaccinazioni l'obiettivo di budget fissato per l'anno 2016 era di raggiungere una copertura vaccinale pari o superiore al 95%, con tre dosi di vaccino nei confronti della poliomielite, difterite, Epatite B, tetano, pertosse, Hib, per la coorte dei nati del 2014.

La copertura raggiunta è stata pari al 97,78%, infatti, sono stati vaccinati n. 2.874 bambini di questa coorte su una numerosità totale pari a n. 2939 bambini residenti.

L'obiettivo è stato pienamente raggiunto.

La copertura vaccinale per una dose di MPR a 24 mesi è stata del 86,25%, a fronte di un obiettivo, fissato dal Piano Strategico Aziendale pari al 90%.

Pur non essendo stato centrato pienamente l'obiettivo fissato dal Piano Strategico aziendale, la copertura raggiunta per questa vaccinazione può ritenersi un buon risultato stante i numerosi casi di genitori che hanno rifiutato tale vaccinazione per i propri figli minori.

Per il 2017 si può anticipare, ad oggi, una maggiore adesione a tale vaccinazione a seguito dei numerosi casi di morbillo verificatisi in Italia e anche nella nostra Asl.

I risultati delle coperture conseguite sono frutto dell'impegno profuso dal personale dei centri vaccinali che, in molti casi, con pazienza e professionalità sono riusciti a modificare il pregiudizio di alcuni genitori ottenendo così di far vaccinare i propri figli.

Per superare queste criticità, è necessario coinvolgere oltre gli operatori di Sanità Pubblica, anche i PLS, le Istituzioni coinvolte a vario titolo, perché solo attraverso un lavoro di squadra di cui tutti devono sentirsi parte attiva si possono raggiungere determinati obiettivi.

### Sorveglianza delle reazioni avverse alle vaccinazioni

L'obbligo di segnalazione compete a ciascun Sanitario a cui giunge la segnalazione di una sospetta reazione al vaccino. Attualmente esiste una sottonotifica delle reazioni avverse alle vaccinazioni.

Sarebbe necessario inserire tra le attività vaccinali annuali, anche il monitoraggio relativo al "numero delle segnalazioni registrate o inviate per evento avverso al vaccino".

Per la segnalazione degli effetti indesiderati viene utilizzata il “Nuovo modello di segnalazione di reazioni avverse a farmaci e vaccini”, scheda allegata al Decreto del Ministero della Salute del 12.12.2003 pubblicato sulla G. U. n. 36 del 13.02.2004 che, compilata e firmata, viene trasmessa tempestivamente al Responsabile della farmacovigilanza della ASL. -218-

**Sviluppare programmi specifici di intervento tesi alla promozione di un sistema integrato di sicurezza e di miglioramento della qualità della vita lavorativa**

**EROGAZIONE LEA AL 31/12/2016**

In relazione alle attività: “Ispezione aziende con dipendenti (Patto Tutela Salute CSRPA 01/08/2007)”, finalizzate alla realizzazione dell’obiettivo di sottoporre ad interventi di vigilanza, ispezione e controllo la quota del 5% delle imprese attive sul territorio, **alla data del 31/12/2016** si sono registrati i seguenti risultati:

- **n. 802 Unità Locali controllate su n. 15526 Unità Locali censite** (Flussi Informativi INAIL-REGIONI), raggiungendo una percentuale di imprese attive sul territorio controllate pari al 5,2% rispetto all’obiettivo LEA di controllare n. 776 Unità Locali, pari al valore atteso del 5%;
- **di cui n. 351 cantieri ispezionati**, pari al 162% di n. 216 cantieri assegnati dalla Regione Abruzzo alla ASL Lanciano-Vasto-Chieti in recepimento del Piano Nazionale di Prevenzione in Edilizia, di cui n. 1 cantiere di allestimento fiere e spettacoli/n. 1 totale cantieri di allestimento fiere e spettacoli, e n. 12 cantieri ispezionati in modo congiunto con la DTL di Chieti;
- **di cui n. 76 Aziende Agricole controllate ai fini della sicurezza delle macchine agricole** sul totale di 673 Aziende Agricole censite (Flussi Informativi INAIL-REGIONI), pari al 11% rispetto all’obiettivo LEA di controllare n. 43 Aziende Agricole, pari al valore atteso del 6,4%, assegnate dalla Regione Abruzzo alla ASL Lanciano-Vasto-Chieti in recepimento del Piano Nazionale di Prevenzione in Agricoltura e Selvicoltura.

**OBIETTIVI LEA VIGILANZA E CONTROLLO SPSAL 2016**

Si riporta, di seguito, a titolo riassuntivo, la tabella relativa agli obiettivi LEA da realizzare nell’anno 2016 per la Regione e i Servizi PSAL delle ASL Abruzzo, i cui indicatori sono stabiliti dal “Patto per la Tutela della Salute e della Sicurezza nei luoghi di lavoro” (PTS), sancito in data 1 Agosto 2007 tra Governo e Regioni, che prevede il raggiungimento di una copertura almeno pari al 5% delle imprese attive sul territorio, dal Piano Nazionale e Regionale di Prevenzione in Agricoltura e Selvicoltura, che prevede il raggiungimento della quota di n. 43 aziende agricole da controllare nell’anno 2016, e dal Piano Nazionale e Regionale di Prevenzione in Edilizia, che prevede il controllo di n. 216 cantieri da ispezionare, di cui 11 in congiunta con la DTL, nell’anno 2016.

| TERRITORIO | TOTALE INSEDIAMENTI | 5 % AZIENDE | TOTALE INSEDIAMENTI AGRICOLTURA | 5% AZIENDE AGRICOLTURA | NOTIFICHE CANTIERI | ISPEZIONI CANTIERI 15% |
|------------|---------------------|-------------|---------------------------------|------------------------|--------------------|------------------------|
| ABRUZZO    | 55816               | 2791        | 2277                            | 145                    | 6749               | 1012 (51)*             |
| CHIETI     | 15526               | 776         | 673                             | 43                     | 1443               | 216 (11)*              |
| L'AQUILA   | 13253               | 663         | 706                             | 45                     | 2845               | 427 (21)*              |
| PESCARA    | 13280               | 664         | 415                             | 26                     | 1340               | 201 (10)*              |
| TERAMO     | 13757               | 688         | 483                             | 31                     | 1121               | 168 (8)*               |

\*5% di controlli congiunti in edilizia

**INDICATORI SENTINELLA**

Si precisa che, ai sensi di quanto previsto dal Decreto Commissario ad Acta n. 104, del 19/11/2015, e della valutazione annuale Ministeriale del PRP e della relativa certificazione, le attività sono programmate in funzione del raggiungimento di almeno il 70% degli "indicatori sentinella" previsti dal Programma 7 del PRP 2014-2018: Prevenzione degli Infortuni e delle malattie professionali, comunque nel rispetto degli obiettivi LEA, di seguito specificati.

### Descrizione delle Azioni e risultati attesi nel triennio 2016-2018

| CRONOPROGRAMMA |  |  |   |   |   |
|----------------|--|--|---|---|---|
| N              | AZIONI   | Indicatore Sentinella/LEA  | 2016  | 2017  | 2018  |
| 1              | Sottoporre ad interventi di vigilanza ed ispezione la quota del 5% delle Unità Locali del territorio censite nel rispetto degli obiettivi fissati dal patto per la tutela della salute e la prevenzione nei luoghi di lavoro (DPCM 1 Agosto 2007)  | Raggiungimento di una copertura almeno pari al 5% delle imprese attive sul territorio nel rispetto delle indicazioni del Patto per la tutela della salute e la prevenzione nei luoghi di lavoro (D.P.C.M. 1/8/07, P.N.P., P.R.P.).                 | 5%  | 5%  | 5%  |
| N              | AZIONI   | Indicatore Sentinella/LEA  | 2016  | 2017  | 2018  |
| 2              | Garantire l'attività di vigilanza e controllo nel comparto delle costruzioni in applicazione della procedura regionale e secondo gli standard indicati nel Piano Nazionale di Prevenzione in Edilizia e in applicazione della procedura regionale  | n. cantieri controllati / n. cantieri notificati l'anno precedente di cui n. cantieri di allestimento fiere e spettacoli / totale cantieri di allestimento fiere e spettacoli  | 13%<br>(15%=216/<br>1443)<br>Di cui 5% dei<br>cantieri di<br>allestimento fiere<br>e spettacoli | 14%<br><br>Di cui 5% dei<br>cantieri di<br>allestimento<br>fiere e spettacoli | 15%<br><br>Di cui 5% dei<br>cantieri di<br>allestimento<br>fiere e spettacoli |
| 3              | Garantire l'attività di vigilanza e controllo, applicando la procedura e gli indirizzi regionali, nelle aziende del comparto agricolo-forestale, in coerenza con i contenuti del relativo Piano Nazionale di Prevenzione   | n. interventi di vigilanza e controllo salute e sicurezza nelle aziende agricole in funzione delle dimensioni / anno compresi:<br>- controlli nelle rivendite di macchine e attrezzature agricole<br>- controlli negli allevamenti                 | 43<br><br>(obiettivo ASL 02<br>Lanciano-Vasto-<br>Chieti)                                       | 174<br><br>(obiettivo<br>regionale da<br>suddividere per<br>4 ASL)            | 210<br><br>(obiettivo<br>regionale da<br>suddividere per<br>4 ASL)            |
| 4              | Analizzare l'andamento delle Malattie professionali denunciate ed indennizzate dall'INAIL, e di quelle denunciate e segnalate ai SPSAL, nel complesso e con riferimento alle malattie muscolo-scheletriche, ai tumori professionali e alle patologie da stress lavoro correlato, individuando i comparti lavorativi a maggiore incidenza | Report annuale sull'andamento epidemiologico delle MP nella regione, con particolare riferimento alle patologie dell'apparato muscoloscheletrico da sovraccarico biomeccanico, ai tumori professionali e alle patologie da stress lavoro-correlato | 1 report annuale<br>per ogni ASL  | 1 report<br>annuale per<br>ogni ASL   | 1 report<br>annuale per<br>ogni ASL   |

|   |  |   |  |  |  |
|---|--|---|--|--|--|
| 5 | Implementare sportelli di informazione/assistenza presso le ASL per il supporto alla valutazione e gestione dei rischi per la salute e sicurezza dei lavoratori e delle lavoratrici, con priorità per i comparti edilizia e agricoltura/silvicoltura | Attività di sportello operante in tutti i SPSAL con modalità standardizzate e monitoraggio delle richieste e delle risposte | Sportello già attivo (ad accesso diretto regolamentato, telefonico e/o telematico) da implementare con modalità standardizzate monitoraggio delle risposte ad almeno il 50% delle richieste in edilizia. | Sportello già attivo (ad accesso diretto regolamentato, telefonico e/o telematico) secondo modalità standardizzate monitoraggio delle risposte ad almeno il 70% delle richieste in edilizia. | Sportello già attivo (ad accesso diretto regolamentato, telefonico e/o telematico) da implementare monitoraggio delle risposte ad almeno il 90% delle richieste in edilizia. |
|---|--|---|--|--|--|

### Descrizione Attività SPSAL

A fronte di quanto sopra evidenziato, si riporta, qui di seguito, il Prospetto sintetico e riassuntivo delle attività SPSAL svolte nell'anno 2016 rispetto ai corrispondenti valori raggiunti nel 2015.

|    | Descrizione attività   | Descrizione Indicatore  | Attività svolta<br>Anno 2016                       | Attività svolta<br>Anno 2015                               |
|----|--|---|--|--|
| 1  | Sorveglianza epidemiologica del territorio e degli infortuni e malattie professionali<br>LEA C1-C2 | N. infortuni ed mp elaborati/<br>N. infortuni ed mp denunciati<br><br>Report informativi periodici trimestrali  | 4724/4724*<br><br>4                                | 1837/1837<br><br>4   |
| 2  | Indagini infortuni sul lavoro<br>LEA C3  | N. di indagini infortuni svolte/<br>N. di infortuni denunciati  | 174/4651*  | 162/1641   |
| 3  | Indagini malattie professionali<br>LEA C3  | N. di indagini M. P. svolte/<br>N. denunce di M.P. pervenute  | 42/73  | 62/196   |
| 4  | Vigilanza ed ispezione<br>Unità Produttive<br>LEA C3-C4-C5-C6                                      | N. unità produttive ispezionate/<br>N. unità locali esistenti   | 802**/15526  | 810**/15630  |
| 5  | Vigilanza ed ispezione in cantieri mobili - LEA C3-C4-C5-C6  | N. di cantieri ispezionati/<br>N. cantieri notificati   | 351**/1814   | 341**/1443   |
| 6  | Miglioramento della salute e sicurezza nei luoghi di lavoro - LEA C6-C9-C10                        | N. addetti unità locali controllate/<br>N. totale addetti unità locali esistenti  | 3484/103502  | 4290/103502  |
| 7  | Provvedimenti giudiziari e amministrativi emanati - LEA C3-C4-C5                                   | N. Prescrizioni-Provvedimenti di vigilanza emanati/N. totale unità locali controllate   | 171/802  | 135/810  |
| 8  | Pareri sui insediamenti produttivi - LEA C3-C4-C5-C6 / LEA INTEGRATI B3                            | N. pareri-autorizzazioni rilasciati/<br>N. pareri-autorizzazioni richiesti<br>N. pareri-autorizzazioni integrati rilasciati/<br>N. pareri-autorizzazioni richiesti  | 71/71<br>-/-                                       | 24/24<br>22/22   |
| 9  | Piani di lavoro rischio amianto - LEA C3-C4-C6-C8 / LEA INTEGRATI B10                              | N. valutazioni preventive piani di lavoro effettuate/<br>N. piani di lavoro presentati<br>N. Cantieri controllati/N. piani di lavoro presentati   | 430/430<br>121/430                                 | 391/391<br>110/391   |
| 10 | Attività di informazione e assistenza - LEA C6-C8-C9-C10   | N. ore impegnate-stimate attività di informazione-assistenza/N. popolazione attiva<br>N. incontri informativo-formativo educazionali effettuati/N. richieste di incontri  | 2600/248991<br>3/3                                 | 2600/251285<br>5/5   |
| 11 | Valutazione e controllo stato di salute dei lavoratori - LEA C7-C8                                 | N. ricorsi ex art. 41 D.Lgs. 81/2008 definiti/<br>N. ricorsi ex art. 41 D.Lgs. 81/2008 presentati<br>N. Visite Collegiali ex Art. 5 L. 300-70/<br>N. Visite Collegiali richieste<br>N. altri accertamenti di medicina del lavoro/<br>N. accertamenti di medicina del lavoro richiesti<br>N. patentini gas tossici rilasciati-rinnovati/<br>N. richieste rilascio-rinnovo patentini gas tossici<br>N. libretti tirocinio generatori di vapore rilasciati/<br>N. richieste rilascio libretti tirocinio generatori | 4/4<br>12/12<br>241/241<br>22/22<br>12/12<br>12/12 | 5/5<br>15/15<br>Non disponibile<br>60/60<br>30/30<br>10/30 |

|    |  |  |          |         |
|----|--|--|----------|---------|
|    |  | vap<br>N. verifiche tirocinio generatori di vapore/<br>N. libretti tirocinio generatori di vapore<br>rilasciati<br>N. indagini neoplasie sospette professionali<br>e/o<br>richieste e/o trasmissioni COR Abruzzo | 6/6      | 11/11   |
| 12 | Partecipazione gruppi, comitati e commissioni - LEA C6   | N. partecipazioni a riunioni-incontri di lavoro/<br>Numero convocazioni gruppi-comitati-<br>commiss.   | 54/54    | 102/102 |
| 13 | Formazione ed Aggiornamento del Personale – Supporto LEA | N. corsi effettuati/N. Operatori del ruolo<br>sanitario  | 56/11*** | 34/12   |

-221-

\* A seguito della modifica dell'art. 54, DPR 1124/1965, operata dall'art. 21, comma 1, lett. c), D. Lgs. 151/2015, che ha abolito, dal 22/03/2016, l'obbligo di denuncia degli infortuni all'Autorità Locale di P.S., sono riportati i dati pubblicati sul Sito INAIL - Sezione OPEN DATA - riferiti al periodo 01/01/2016-31/12/2016, relativi a tutte le denunce di infortuni (in franchigia, in conto Stato, stradali, in itinere, lavoratori autonomi, ecc.), rispetto alle denunce con prognosi superiore a 3 giorni prima trasmesse dall'Autorità Locale di P.S.

\*\*Risultati raggiunti/da raggiungere tramite specifico progetto-obiettivo incentivante, in orario aggiuntivo al normale orario di servizio.

**Attivare controlli ufficiali e modalità operative ed organizzative connesse alle finalità richiesto dal Piano nazionale di Vigilanza e Piano Regionale dei Controlli sul Rischio Chimico (REACH)**

**attività espletate nell'anno 2016.**

- **Contesto normativo** (nazionale-regionale ecc) :  
Regolamento REACH (CE) n.1907/2006 e smi - Regolamento CLP (CE) n.1272/2008 e smi
- **In relazione al punto n. 8 della Programmazione del Servizio DPF010 – Prevenzione e Tutela Sanitaria**, concernente l'attivazione dei controlli ufficiali e di tutte le modalità operative connesse alla applicazione dei Regolamenti CE N. 1907/2006 (REACH) e CE N. 1272/2008 (CLP) – ANNO 2016 relativamente ai controlli in materia di registrazione, valutazione, autorizzazione e restrizione delle sostanze chimiche (REACH), implementati annualmente con DGR 675/2011, DGR 542/2012, DGR 317/2013, DGR n. 320/2014, DGR n. 261, del 11/04/2015 e più recentemente con DGR n. 245, del 19/04/2016 recante: “Recepimento Piano Nazionale dei controlli sulla applicazione del regolamento REACH – anno 2016 – indicazioni alle ASL sui controlli da effettuarsi sul territorio nell'anno 2016”, **alla data del 31/12/2016 si sono registrati i seguenti risultati:**
- il Gruppo Ispettivo REACH ha provveduto ad espletate, con le modalità operative ed organizzative dettate dal Piano Nazionale delle attività di controllo sull'applicazione dei Regolamenti CE N. 1907/2006 (REACH) e CE N. 1272/2008 (CLP) – Anno 2016, le attività di controllo di cui al “2° Progetto pilota adottato dal Forum dell'ECHA in materia di Autorizzazione” effettuando **n. 2 controlli, rispettivamente in data 13.09.2016 e 20.09.2016, relativi al 2° Progetto pilota ECHA sulle Autorizzazioni presso n. 2 Aziende di cui all'Elenco trasmesso dall'Autorità competente centrale del Ministero della salute, rispettivamente ubicate in Lanciano (CH) – Codice ATECO 20.16 e in San Giovanni Teatino (CH) – Codice ATECO 20.3, individuate nel territorio della ASL Lanciano-Vasto-Chieti, con relativa rendicontazione, in data 10/10/2016, delle attività espletate alla Regione Abruzzo e al Ministero della Salute, secondo quanto previsto dal punto 1.5 del Piano Nazionale delle attività di controllo Anno 2016.**

#### **SANITÀ VETERINARIA, IGIENE E SICUREZZA DEGLI ALIMENTI**

La programmazione dell'attività dei Servizi del Dipartimento di prevenzione è stata effettuata sulla base di quanto stabilito dalla programmazione della Regione Abruzzo, e specificatamente dalla DPF 011/90 del 30 dicembre 2015 “Approvazione del programma annuale dei controlli in sanità animale e sicurezza

alimentare,” e coerentemente con quanto contemplato nel PPRICC 2015-2018 DG 21/51 del 31 r-222-  
2015.

Ogni servizio ha elaborato un piano operativo aziendale che è stato trasmesso, per la successiva validazione, alla Regione entro il 28-02-2016.

Tutti i dati riferiti al controllo ufficiale in tema di Sicurezza Alimentare e Sanità Pubblica Veterinaria sono stati inseriti sui sistemi informatici SIVRA-BDN. I flussi informativi sono stati tutti trasmessi alla Regione Abruzzo entro i termini previsti nell'allegato A al PPRICC 2015-2018 DG 21/51 del 31 marzo 2015”Programmazione attività e calendarizzazione dei flussi informativi per la verifica dei L.E.A.”.

#### SERVIZIO SANITA' ANIMALE

La programmazione dell'attività viene svolta annualmente, coerentemente con quella predisposta per l'anno di riferimento dalla Regione Abruzzo, individuando le linee e la quantificazione delle attività da svolgere. La suddetta programmazione è vincolante e prevede la realizzazione del 100% delle attività da svolgere.

| CRONOPROGRAMMA |   |      |      |      |
|----------------|---|------|------|------|
| N              | AZIONI  | 2016 | 2017 | 2018 |
| 1              | Piano nazionale di eradicazione della tubercolosi bovina e bufalina             | 100% | 100% | 100% |
| 2              | Piano nazionale di eradicazione della brucellosi bovina e bufalina              | 100% | 100% | 100% |
| 3              | Piano nazionale di eradicazione della leucosi bovina e bufalina enzootica       | 100% | 100% | 100% |
| 4              | Piano nazionale di eradicazione della brucellosi ovina e caprina                | 100% | 100% | 100% |
| 5              | Programma di sorveglianza BSE sui bovini  | 100% | 100% | 100% |
| 6              | Controlli ufficiali mediante Audit sugli OSA ai sensi del Regolamento 882/04/CE | 100% | 100% | 100% |
| 7              | Piano di controllo Salmonella pullorum nei riproduttori Gallus gallus           | 100% | 100% | 100% |
| 8              | Piano di sorveglianza Salmonella nei riproduttori Gallus gallus                 | 100% | 100% | 100% |
| 9              | Piano di sorveglianza Blue tongue   | 100% | 100% | 100% |
| 10             | Piano di sorveglianza Mvs e Psc Aujeszky  | 100% | 100% | 100% |
| 11             | Piano di sorveglianza West Nile Disease   | 100% | 100% | 100% |
| 12             | Piano di sorveglianza Influenza Aviaria   | 100% | 100% | 100% |

#### Indicatori e modalità di monitoraggio:

- **Indicatore Azione 1:** L'assegnazione e ripartizione dei controlli in ambito regionale sono comunicate annualmente mediante il “Programma Annuale dei Controlli in Sanità Animale e Sicurezza Alimentare” Controlli programmati / Controlli eseguiti 90/100
- **Indicatore Azione 2:** L'assegnazione e ripartizione dei campioni in ambito regionale sono comunicate annualmente mediante il “Programma Annuale dei Controlli in Sanità Animale e Sicurezza Alimentare” Controlli programmati / Controlli eseguiti 90/100
- **Indicatore Azione 3:** L'assegnazione e ripartizione dei controlli in ambito regionale sono comunicate annualmente mediante il “Programma Annuale dei Controlli in Sanità Animale e Sicurezza Alimentare” Controlli programmati / Controlli eseguiti 90/100
- **Indicatore Azione 4:** L'assegnazione e ripartizione dei campioni in ambito regionale sono comunicate annualmente mediante il “Programma Annuale dei Controlli in Sanità Animale e Sicurezza Alimentare” ispezioni e verifiche programmati / ispezioni e verifiche eseguiti 90/100
- **Indicatore Azione 5:** L'assegnazione e ripartizione dei campioni in ambito regionale sono comunicate annualmente mediante il “Programma Annuale dei Controlli in Sanità Animale e Sicurezza Alimentare”; Campioni programmati / Campioni eseguiti 90/100
- **Indicatore Azione 6:** L'assegnazione e ripartizione dei controlli audit in ambito regionale sono comunicate annualmente mediante il “Programma Annuale dei Controlli in Sanità Animale e Sicurezza Alimentare” audit programmati/audit eseguiti 90/100
- **Indicatore Azione 7 :** L'assegnazione e ripartizione dei campioni in ambito regionale sono comunicate annualmente mediante il “Programma Annuale dei Controlli in Sanità Animale e Sicurezza Alimentare” Campioni programmati / Campioni eseguiti 90/100

- **Indicatore Azione 8:** L'assegnazione e ripartizione dei campioni in ambito regionale comunicate annualmente mediante il "Programma Annuale dei Controlli in Sanità Animale e Sicurezza Alimentare" Campioni programmati / Campioni eseguiti 90/100
- **Indicatore Azione 9:** L'assegnazione e ripartizione dei campioni in ambito regionale sono comunicate annualmente mediante il "Programma Annuale dei Controlli in Sanità Animale e Sicurezza Alimentare" Campioni programmati / Campioni eseguiti 90/100
- **Indicatore Azione 10:** L'assegnazione e ripartizione dei campioni in ambito regionale sono comunicate annualmente mediante il "Programma Annuale dei Controlli in Sanità Animale e Sicurezza Alimentare" Campioni programmati / Campioni eseguiti 90/100.
- **Indicatore Azione 11:** L'assegnazione e ripartizione dei campioni in ambito regionale sono comunicate annualmente mediante il "Programma Annuale dei Controlli in Sanità Animale e Sicurezza Alimentare" Campioni programmati / Campioni eseguiti 90/100.
- **Indicatore Azione 12:** L'assegnazione e ripartizione dei campioni in ambito regionale sono comunicate annualmente mediante il "Programma Annuale dei Controlli in Sanità Animale e Sicurezza Alimentare" Campioni programmati / Campioni eseguiti 90/100.

#### RANDAGISMO ATTIVITA' SVOLTA ANNO 2016

| STRUTTURE           | N° CANI<br>GATTI<br>IDENTIF. | N° VISITE<br>CLINICHE | N° CANI<br>PRONTO<br>SOCCORSO | N° CANI<br>GATTI/MOR<br>ICATORI | VALUT.<br>COMPORT. | N° STERILIZZ<br>CANI | N° STERILIZZ<br>GATTI |
|---------------------|------------------------------|-----------------------|-------------------------------|---------------------------------|--------------------|----------------------|-----------------------|
| CANILE<br>SANITARIO | 545                          | 325                   | 48                            | 89                              | 89                 | 258                  | 65                    |
| VASTO               | 777                          | 195                   | 24                            | 80                              | 80                 |                      | 87                    |
| BUCCHIANICO         | 580                          | 280                   | 32                            | 200                             | 200                | 277                  | 126                   |
| TOTALE              | 1902                         | 800                   | 104                           | 369                             | 369                | 535                  | 278                   |

#### VIGILANZA NELLE STRUTTURE DI RICOVERO (RIFUGI/ASILI).

| TOTALE | MACROAREA CHIETI | MACROAREA VASTO | MACROAREA CASTELFRENTANO |
|--------|------------------|-----------------|--------------------------|
| 9      | 3                | 3               | 3                        |

#### SIERODIAGNOSI LEISHMANIOSI

| TOTALE | CANILE SANITARIO FALLO | AMBULATORIO BUCCHIANICO | AMBULATORIO VASTO | AMBULATORIO CASTELFRENTANO |
|--------|------------------------|-------------------------|-------------------|----------------------------|
| 200    | 110                    | 90                      | 0                 | 0                          |

#### VIGILANZE COMUNI TERRITORIO

| TOTALE | MACROAREA CHIETI | MACROAREA VASTO | MACROAREA CASTELFRENTANO |
|--------|------------------|-----------------|--------------------------|
| 86     | 34               | 27              | 25                       |

#### SOPRALLUOGHI PER ISTITUZIONE COLONIE FELINE

| TOTALE | MACROAREA CHIETI | MACROAREA VASTO | MACROAREA CASTELFRENTANO |
|--------|------------------|-----------------|--------------------------|
| 60     | 29               | 16              | 15                       |

#### TRASFERIMENTI CANI IMPORTATI E PASSAPORTI RILASCIATI: REG. CE 576/2013; 577/2013

| TOTALE | MACROAREA CHIETI | MACROAREA VASTO | MACROAREA |
|--------|------------------|-----------------|-----------|
|--------|------------------|-----------------|-----------|

|     |    |    |                |
|-----|----|----|----------------|
|     |    |    | CASTELFRENTANO |
| 200 | 68 | 51 | 81             |

-224-

#### ATTIVITÀ DI POLIZIA GIUDIZIARIA

| TOTALE | MACROAREA CHIETI | MACROAREA VASTO | MACROAREA CASTELFRENTANO |
|--------|------------------|-----------------|--------------------------|
| 72     | 24               | 15              | 33                       |

#### EPIDEMIOSORVEGLIANZA DELLA FAUNA SELVATICA E SINANTROPICA

| TOTALE | MACROAREA CHIETI | MACROAREA VASTO | MACROAREA CASTELFRENTANO |
|--------|------------------|-----------------|--------------------------|
| 13     | 4                | 3               | 6                        |

#### PARERI IGIENICO SANITARI RESE SU RICHIESTA PRIVATI O DALLE AUTORITA' GIUDIZIARIE

| TOTALE | MACROAREA CHIETI | MACROAREA VASTO | MACROAREA CASTELFRENTANO |
|--------|------------------|-----------------|--------------------------|
| 30     | 13               | 8               | 9                        |

#### ATTIVITA' SVOLTA ANNO 2016

| AZIONI   | PROGRAMMATE | ESEGUITE<br>DATI SIVRA / BDN | RISULTATI<br>% |
|--|-------------|------------------------------|----------------|
| PROFILASSI DI STATO<br>TUBERCOLOSI BOVINA E BUFALINA   | 706         | 727                          | >100           |
| PROFILASSI DI STATO<br>BRUCELLOSI BOVINA E BUFALINA  | 434         | 434                          | 100            |
| PROFILASSI DI STATO<br>LEUCOSI BOVINA ENZOOTICA  | 434         | 434                          | 100            |
| PROFILASSI DI STATO<br>BRUCELLOSI OVICAPRINA   | 1260        | 1260                         | 100            |
| PIANO CONTROLLO T.S.E.   | 434         | 434                          | 100            |
| PIANO DI SORVEGLIANZA BLUE TONGUE  | 9           | 9                            | 100            |
| PIANO DI SORVEGLIANZA MVS E PSC<br>ALLEVAMENTI RCA   | 58          | 58                           | 100            |
| PIANO DI SORVEGLIANZA MVS E PSC<br>ALLEVAMENTI RCC   | 1           | 1                            | 100            |
| PIANO DI SORVEGLIANZA MVS E PSC<br>ALLEVAMENTI DA INGRASSO   | 57          | 57                           | 100            |
| PIANO DI SORVEGLIANZA MVS E PSC<br>STALLE DI SOSTA DA VITA   | 1           | 1                            | 100            |
| MALATTIA DI AUJESZKY<br>MANTENIMENTO QUALIFICA<br>ACCREDITAMENTO   | 7           | 7                            | 100            |
| PIANO DI SORVEGLIANZA INFLUENZA AVIARE   | 5           | 5                            | 100            |
| PIANO DI SORVEGLIANZA SALMONELLA NEI<br>RIPRODUTTORI GALLUS GALLUS   | 4           | 4                            | 100            |
| PIANO DI CONTROLLO SALMONELLA<br>PULLORUM RIPRODUTTORI GALLUS GALLUS   | 2           | 2                            | 100            |
| ANAGRAFICHE ANIMALI E CONTROLLI MINIMI<br>PER CONDIZIONALITA' - CHECK LIST<br>ANAGRAFE BOVINA 3% ALLEVAMENTI     | 21          | 38                           | >100           |
| ANAGRAFICHE ANIMALI E CONTROLLI MINIMI<br>PER CONDIZIONALITA' - CHECK LIST<br>ANAGRAFE OVICAPRINA 3% ALLEVAMENTI | 42          | 46                           | >100           |

|  |   |    |      |
|--|---|----|------|
| ANAGRAFICHE ANIMALI E CONTROLLI MINIMI PER CONDIZIONALITA' – CHECK LIST ANAGRAFE SUINA 1% ALLEVAMENTI  | 49  | 56 | >100 |
| ANAGRAFICHE ANIMALI E CONTROLLI MINIMI PER CONDIZIONALITA' – CHECK LIST ANAGRAFE EQUIDI 5% ALLEVAMENTI | 53  | 54 | >100 |
| VIGILANZA E CONTROLLO SULLE STALLE DI SOSTA STALLE DI SOSTA BOVINI                                     | 1 (ALTRA STALLA SOSTA NEL FRATTEMPO CHIUSA) | 1  | 100  |
| VIGILANZA E CONTROLLO SULLE STALLE DI SOSTA STALLE DI SOSTA SUINI                                      | 1   | 1  | 100  |
| CONTROLLI UFFICIALI MEDIANTE AUDIT SUGLI OSA AI SENSI DEL REGOLAMENTO                                  | 5   | 10 | >100 |

Modalità di monitoraggio: SIVRA REGIONE ABRUZZO

### SERVIZIO IGIENE DEGLI ALIMENTI E DELLA NUTRIZIONE

#### CONTROLLO UFFICIALE ALIMENTI SIAN

Contesto normativo REG CE 852/04, 882/04, 178/02 LN 283/62 DPR 327/80, DPR 193/07, DPR 190/06

| AZIONI   | PROGRAMMATE          | ESEGUITE (DATI SIVRA) | RISULTATI % | VALORI ATTESI % |
|--|----------------------|-----------------------|-------------|-----------------|
| CAMPIONAMENTI ALIMENTI TOTALE                      | 248                  | 224                   | 90,1        | 80              |
| CAMPIONAMENTO PER OGM                              | 4                    | 4                     | 100         | 90              |
| CAMPIONAMENTO PER RESIDUI DI PRODOTTI FITISANITARI | 120                  | 110                   | 91,7        | 80              |
| CONTROLLO IMPRESE ALIMENTARI                       | 2132                 | 2154                  | 101         | 70              |
| CONTROLLI INTEGRATI SIAOA                          | 143                  | 182                   | 127         | 80              |
| CONTROLLI AUDIT                                    | 7                    | 8                     | 114         | 100             |
| SISTEMA DI ALLERTA RASFF                           | 100%<br>PERVENUTE 34 | 34                    | 100         | 100             |
| VIGILANZA OCCASIONALE                              | 70%<br>PERVENUTE 398 | 304                   | 76          | 70              |

Modalità di monitoraggio: SIVRA REGIONE ABRUZZO

### Servizio Igiene della Produzione, Trasformazione, Commercializzazione, Trasporto degli Alimenti di Origine Animale e Derivati

Il settore di attività ha visto negli ultimi anni l'implementazione della normativa comunitaria in materia di igiene. Ciò ha portato ad un cambiamento radicale nell'impostazione dei controlli ufficiali e ad una piena responsabilizzazione da parte dell'operatore del settore alimentare (OSA).

Le normative comunitarie in materia veterinaria (sanità animale, benessere e sicurezza alimentare) vincolano gli Stati Membri ad una applicazione uniforme e coerente con il raggiungimento di un elevato livello di protezione per i cittadini/consumatori dell'Unione. Alla luce di queste considerazioni, risulta pertanto indispensabile assicurare i livelli essenziali di assistenza in tema di Sanità pubblica veterinaria e sicurezza alimentare, nonché l'adempimento degli obblighi comunitari in materia di controlli ufficiali, previsti dal Regolamento (CE) 882/2004 e successive modifiche.

### Descrizione delle Azioni e risultati attesi nel triennio 2016-2018

| CRONOPROGRAMMA |   |   |   |   |
|----------------|---|---|---|---|
| N              | AZIONI  | 2016  | 2017  | 2018  |
| 1              | Monitoraggio agenti zoonosici negli alimenti di origine animale- verifica dei Criteri di Sicurezza Alimentare (CSA) e Criteri di Igiene di Processo (CIP)- Reg CE 2073/05 così come modificato dal Reg. CE 1441/07- | 110   | 115   | 120   |
| 2              | Reg.999/2001, Allegato III Programma di sorveglianza TSE sugli ovicapriini macellati per il consumo umano.  | OVINI n. 60<br>CAPRINI<br>n.10  | OVINI n. 60<br>CAPRINI<br>n.10  | OVINI n. 60<br>CAPRINI<br>n.10  |
| 3              | Ispezione su stabilimenti riconosciuti e imprese registrate   | 477   | 485   | 490   |
| 4              | FITOSANITARI SU ALIMENTI – DM 23 DICEMBRE 1992 – controllo ufficiali di residui di prodotti fitosanitari negli alimenti di origine animale  | 21  | 21  | 21  |
| 5              | Controlli ufficiali sugli stabilimenti di produzione degli alimenti di origine animale ai sensi del Regolamento 854/04/CE Stabilimenti latte n.15   | 34%<br>Stabilimenti<br>latte<br>n.5   | 33%<br>Stabilimenti<br>latte<br>n.5   | 33%<br>Stabilimenti<br>latte<br>n.5   |
| 6              | Controlli ufficiali mediante Audit sugli stabilimenti di produzione degli alimenti di origine animale ai sensi del Regolamento 882/04/CE  | 22  | 24  | 26  |
| 7              | Piano Nazionale Residui farmaci e contaminati negli alimenti di origine animale - Decreto legislativo 158/2006  | 58  | 58  | 58  |
| 8              | Piano regionale di controllo radioattività da matrici alimentari A.o.A.   | 14  | 14  | 14  |
| 9              | RASSF – sistema rapido di allerta sulla sicurezza degli alimenti  | Tutte le<br>Segnalazio<br>ne entro 5<br>settimane<br>dalla<br>comunic-<br>azione del<br>nodo<br>regionale | Tutte le<br>Segnalazion<br>e entro 5<br>settimane<br>dalla<br>comunic-<br>azione del<br>nodo<br>regionale | Tutte le<br>Segnalazio<br>ne entro 5<br>settimane<br>dalla<br>comunic-<br>azione del<br>nodo<br>regionale |

#### Indicatori e modalità di monitoraggio:

- **Indicatore Azione 1:** L'assegnazione e ripartizione dei campioni in ambito regionale sono comunicate annualmente mediante il "Programma Annuale dei Controlli in Sanità Animale e Sicurezza Alimentare" Campioni programmati / Campioni eseguiti 90/100
- **Indicatore Azione 2:** L'assegnazione e ripartizione dei campioni in ambito regionale sono comunicate annualmente mediante il "Programma Annuale dei Controlli in Sanità Animale e Sicurezza Alimentare" Campioni programmati / Campioni eseguiti 90/100
- **Indicatore Azione 3:** L'assegnazione e ripartizione dei controlli in ambito regionale sono comunicate annualmente mediante il "Programma Annuale dei Controlli in Sanità Animale e Sicurezza Alimentare" ispezioni programmati / ispezioni eseguiti 90/100
- **Indicatore Azione 4:** L'assegnazione e ripartizione dei campioni in ambito regionale sono comunicate annualmente mediante il "Programma Annuale dei Controlli in Sanità Animale e Sicurezza Alimentare" Campioni programmati / Campioni eseguiti 90/100

- **Indicatore Azione 5:** L'assegnazione e ripartizione dei controlli audit in ambito regionale comunicate annualmente mediante il "Programma Annuale dei Controlli in Sanità Animale e Sicurezza Alimentare" audit programmati/audit eseguiti 90/100
- **Indicatore Azione 6:** L'assegnazione e ripartizione dei controlli audit in ambito regionale sono comunicate annualmente mediante il "Programma Annuale dei Controlli in Sanità Animale e Sicurezza Alimentare" audit programmati/audit eseguiti 90/100
- **Indicatore Azione 7:** L'assegnazione e ripartizione dei campioni in ambito regionale sono comunicate annualmente mediante il "Programma Annuale dei Controlli in Sanità Animale e Sicurezza Alimentare" Campioni programmati / Campioni eseguiti 90/100
- **Indicatore Azione 8:** L'assegnazione e ripartizione dei campioni in ambito regionale sono comunicate annualmente mediante il "Programma Annuale dei Controlli in Sanità Animale e Sicurezza Alimentare" Campioni programmati / Campioni eseguiti 90/100
- **Indicatore Azione 9:** N.° segnalazioni/ N.° risposte entro 5 settimane

ATTIVITA' SVOLTA ANNO 2016

| AZIONI  | PROGRAMMATI   | ESEGUITI<br>DATI SIVRA   | Risultato<br>% |
|---|---|--|----------------|
| Monitoraggio agenti zoonosici negli alimenti di origine animale- verifica dei Criteri di Sicurezza Alimentare (CSA) e Criteri di Igiene di Processo (CIP)- Reg CE 2073/05 così come modificato dal Reg. CE 1441/07- | 110   | 165<br>SIVRA   | 165%           |
| Reg.999/2001, Allegato III Programma di sorveglianza TSE sugli ovicapri macellati per il consumo umano.   | OVINI n. 60<br>CAPRINI n.10                           | OVINI n. 137<br>CAPRINI n.121<br>Dati BDN  | 368%           |
| Ispezione su stabilimenti riconosciuti e imprese registrate   | 477   | 494<br>SIVRA   | 103%           |
| FITOSANITARI SU ALIMENTI – DM 23 DICEMBRE 1992 – controllo ufficiali di residui di prodotti fitosanitari negli alimenti di origine animale  | 21  | 21<br>SIVRA  | 100%           |
| Controlli ufficiali sugli stabilimenti di produzione degli alimenti di origine animale ai sensi del Regolamento 854/04/CE Stabilimenti latte n.15   | 5   | 5<br>SIVRA   | 100%           |
| Controlli ufficiali mediante Audit sugli stabilimenti di produzione degli alimenti di origine animale ai sensi del Regolamento 882/04/CE  | 22  | 31<br>SIVRA  | 140%           |
| Piano Nazionale Residui farmaci e contaminati negli alimenti di origine animale - Decreto legislativo 158/2006  | 58  | 70<br>SIVRA  | 120%           |
| Piano regionale di controllo radioattività da matrici alimentari A.o.A.   | 14  | 14<br>SIVRA  | 100%           |
| RASSF – sistema rapido di allerta sulla sicurezza degli alimenti  | Segnalazione mediante il sistema RASSF nodo regionale | Tutte le Segnalazione entro 5 settimane dalla comunicazione del nodo regionale n. 28 | 100%           |

Modalità di monitoraggio: SIVRA REGIONE ABRUZZO

**Servizio Igiene degli Allevamenti e delle Produzioni Zootecniche**

La programmazione dell'attività viene svolta annualmente, coerentemente con quella predisposta per l'anno di riferimento dalla Regione Abruzzo, individuando le linee e la quantificazione delle di attività da svolgere. La suddetta programmazione è vincolante e prevede la realizzazione del 100% delle attività da svolgere.

| CRONOPROGRAMMA |  |  |      |      |
|----------------|--|--|------|------|
|                | AZIONI   | 2016   | 2017 | 2018 |
| 1              | Piano nazionale di vigilanza e controllo sanitario sull'alimentazione animale PNAA   | 100%   | 100% | 100% |
| 2              | Controlli riguardanti la "protezione degli animali durante il trasporto"PNBA   | 100%   | 100% | 100% |
| 3              | Controlli riguardanti In "protezione degli animali negli allevamenti"PNBA  | 100%   | 100% | 100% |
| 4              | Formacosorveglianza - Attività di ispezione e verifica- D.Lg.vo 6 aprile 2006, n.193,  | 100%   | 100% | 100% |
| 5              | Reg.999/2001, Allegato III Programma di sorveglianza TSE sugli ovicapri e bovini morti o abbattuti   | 100%   | 100% | 100% |
| 6              | Controlli ufficiali mediante Audit sugli stabilimenti di produzione di mangimi ai sensi del Regolamento 882/04/CE  | 100%   | 100% | 100% |
| 7              | Piano Nazionale Residui farmaci e contaminati negli allevamenti Decreto legislativo 158/2006   | 100%   | 100% | 100% |
| 8              | Piano Nazionale di controllo ufficiale sulla presenza degli organismi geneticamente modificati relativi ai mangimi Reg, CE 18'29/2003 e Reg CE 1830/2003 | 100%   | 100% | 100% |
| 9              | RASSF – sistema rapido di allerta sulla sicurezza degli alimenti   | Tutte le Segnalazione entro 5 settimane dalla comunicazione del nodo regionale |      |      |

#### Indicatori e modalità di monitoraggio:

- **Indicatore Azione 1:** L'assegnazione e ripartizione dei controlli in ambito regionale sono comunicate annualmente mediante il "Programma Annuale dei Controlli in Sanità Animale e Sicurezza Alimentare" Controlli programmati / Controlli eseguiti 90/100
- **Indicatore Azione 2:** L'assegnazione e ripartizione dei campioni in ambito regionale sono comunicate annualmente mediante il "Programma Annuale dei Controlli in Sanità Animale e Sicurezza Alimentare" Controlli programmati / Controlli eseguiti 90/100
- **Indicatore Azione 3:** L'assegnazione e ripartizione dei controlli in ambito regionale sono comunicate annualmente mediante il "Programma Annuale dei Controlli in Sanità Animale e Sicurezza Alimentare" Controlli programmati / Controlli eseguiti 90/100
- **Indicatore Azione 4:** L'assegnazione e ripartizione dei campioni in ambito regionale sono comunicate annualmente mediante il "Programma Annuale dei Controlli in Sanità Animale e Sicurezza Alimentare" ispezioni e verifiche programmati / ispezioni e verifiche eseguiti 90/100
- **Indicatore Azione 5:** L'assegnazione e ripartizione dei campioni in ambito regionale sono comunicate annualmente mediante il "Programma Annuale dei Controlli in Sanità Animale e Sicurezza Alimentare"; Campioni programmati / Campioni eseguiti 90/100
- **Indicatore Azione 6:** L'assegnazione e ripartizione dei controlli audit in ambito regionale sono comunicate annualmente mediante il "Programma Annuale dei Controlli in Sanità Animale e Sicurezza Alimentare" audit programmati/audit eseguiti 90/100
- **Indicatore Azione 7:** L'assegnazione e ripartizione dei campioni in ambito regionale sono comunicate annualmente mediante il "Programma Annuale dei Controlli in Sanità Animale e Sicurezza Alimentare" Campioni programmati / Campioni eseguiti 90/100
- **Indicatore Azione 8:** L'assegnazione e ripartizione dei campioni in ambito regionale sono comunicate annualmente mediante il "Programma Annuale dei Controlli in Sanità Animale e Sicurezza Alimentare" Campioni programmati / Campioni eseguiti 90/100
- **Indicatore Azione 9:** N.° segnalazioni/ N.° risposte entro 5 settimane

ATTIVITA' SVOLTA ANNO 2016

| AZIONI   | PROGRAMMATI  | ESEGUITI<br>DATI SIVRA  | Risultato<br>% | -229- |
|--|--|---|----------------|-------|
| Piano nazionale di vigilanza e controllo sanitario sull'alimentazione animale -PNAA.   | 105  | 105   | 100%           |       |
| Controlli riguardanti la "protezione degli animali durante il trasporto" PNBA  | 12   | 12  | 100%           |       |
| Controlli riguardanti In "protezione degli animali negli allevamenti" PNBA   | 33   | 49  | >100%          |       |
| Formacosorveglianza - Attività di ispezione e verifica-D.Lg.vo 6 aprile 2006, n.193,   | 1210   | 1215  | >100%          |       |
| Reg.999/2001, Allegato III Programma di sorveglianza TSE sugli ovicaprini e bovini morti o abbattuti   | 424  | 440   | >100%          |       |
| Controlli ufficiali mediante Audit sugli stabilimenti di produzione di mangimi ai sensi del Regolamento 882/04/CE  | 5  | 14  | >100%          |       |
| Piano Nazionale Residui farmaci e contaminati negli allevamenti Decreto legislativo 158/2006   | 24   | 24  | 100%           |       |
| Piano Nazionale di controllo ufficiale sulla presenza degli organismi geneticamente modificati relativi ai mangimi Reg. CE 1829/2003 e Reg. CE 1830/2003 | 6  | 6   | 100%           |       |
| RASSF – sistema rapido di allerta sulla sicurezza degli alimenti   | Segnalazione<br>mediante il sistema<br>RASFF nodo regionale<br>n.0 2 | Tutte le<br>Segnalazione<br>entro 5 settimane<br>dalla<br>comunicazione del<br>nodo regionale | 100%           |       |

Modalità di monitoraggio: SIVRA REGIONE ABRUZZO

## 5. La gestione economico-finanziaria dell'Azienda

### 5.1 Sintesi del bilancio e Relazione sul grado di raggiungimento degli Obiettivi economico-finanziari

#### Premessa

Con deliberazione del Direttore Generale n. 751 del 30/11/2015, successivamente integrata con deliberazione n. 561 del 20/5/2016, l'ASL 02 Lanciano/Vasto/Chieti ha adottato/approvato, gli strumenti di programmazione 2016-2018, che ricomprende, tra l'altro, il Bilancio Economico Preventivo 2016, che chiude sostanzialmente quasi in pareggio ed ha previsto di porre in essere – già a decorrere dall'anno 2016 e per tutto il triennio considerato - una serie di azioni tese ad ottenere la riduzione dei costi soprattutto relativi a "Prodotti farmaceutici ed emoderivati" e ad "Altri beni e servizi".

In particolare,

per quanto riguarda la spesa farmaceutica, l'Azienda ha provveduto:

- ad adottare una serie di attività volte al miglioramento dell'appropriatezza e al rafforzamento del monitoraggio, coinvolgendo tutte le UU.OO. competenti;
- ad attivare un'importante manovra di riduzione dei tetti di spesa (autorizzazioni) inerenti la spesa farmaceutica, al fine di ricondurre la stessa (Ospedaliera e distribuzione diretta) ai tetti regionali prestabiliti dal DCA 104/2015 e s.m.i.;
- a negoziare con la U.O.C. Farmacia Ospedaliera obiettivi di budget stringenti e puntuali, in particolare con l'individuazione di un obiettivo, condiviso con le singole UU.OO., di carattere aziendale volto al raggiungimento del rispetto del tetto CE POA DCA 104/2015 pari al 100%;

per quanto riguarda la spesa per dispositivi medici e altri beni e servizi, l'Azienda ha provveduto:

- ad adottare una serie di attività volte al miglioramento dell'appropriatezza e al rafforzamento del monitoraggio, coinvolgendo tutte le UU.OO. competenti;

- a ridurre i tetti di spesa (autorizzazioni) inerenti la spesa per dispositivi medici, al fine di ricondurre la stessa ai tetti regionali prestabiliti dal DCA 104/2015 e s.m.i.;
- a negoziare obiettivi di budget con tutte le UU.OO., oltre che di contenimento secco, anche di azioni volte ad aumentare l'appropriatezza diagnostico-prescrittiva obbligando le stesse a rivalidare in modo condiviso con la U.O.C. Patologia Clinica Aziendale tutti i piani diagnostici terapeutici (PDT) per singola patologia focalizzando l'attenzione per le UU.OO. ad alto costo.

Nel corso dell'anno 2016, sempre nell'intento di ottenere una riduzione dei costi di gestione e ricondurre il bilancio in equilibrio economico, la Direzione Aziendale ha adottato i seguenti ulteriori provvedimenti:

- la deliberazione n. 571 del 25 maggio 2016 ad oggetto: "Convenzione con l'Azienda Sanitaria Locale 03 di Pescara per la fornitura di un'attività di supporto all'implementazione delle procedure finalizzate all'indizione ed esperimento di gare ad evidenza pubblica.", con la quale si è provveduto a costituire una unità di crisi in staff alla Direzione Amministrativa Aziendale e funzionalmente collegata con la UOC Governo dei Contratti di Servizi e Forniture, deputata alla predisposizione dei capitolati d'appalto tecnici e relativi atti di gara prodromici all'urgente avvio di tutte le procedure, al fine di risolvere le persistenti criticità in merito ai contratti scaduti;

- la deliberazione n. 674 del 17/6/2016 ad oggetto: "Provvedimenti in ordine alla riorganizzazione dell'attività di acquisto di beni e servizi", con la quale, al fine di modificare talune attribuzioni contenute nel regolamento aziendale di organizzazione e nel regolamento relativo agli acquisti di beni, servizi e lavori in economia così da realizzare una più organica ed efficace azione amministrativa, si è proceduto ad una ripartizione delle competenze in materia di acquisizione di beni e servizi che privilegi il settore funzionale di competenza anziché il valore delle singole acquisizioni, al fine di evitare la possibilità ed il rischio di frazionamenti artificiosi e conflitti di competenza. Nello specifico si è provveduto ad attribuire all'UOC Gestione Attività Amministrative PP.OO. gli acquisti di materiale di cancelleria (incluse carta e toner), mobili da ufficio, piccolo arredo sanitario e relative liquidazioni e all'UOC Ingegneria Clinica gli acquisti di apparecchiature elettromedicali e servizi di assistenza e manutenzione di qualunque valore e relative liquidazioni;

- la deliberazione n. 716 del 28/6/2016 ad oggetto: "Approvazione progetto per l'impiego dei lavoratori socialmente utili titolari di strumenti di sostegno al reddito in lavori socialmente utili (LSU) di supporto agli uffici amministrativi, tecnici e contabili della A.S.L. Lanciano-Vasto-Chieti." Con la quale si è provveduto ad avviare un progetto di utilizzo dei lavoratori socialmente utili, per coadiuvare l'attività del personale addetto agli sportelli aperti al pubblico delle sedi di Chieti e di Lanciano della Asl Lanciano-Vasto-Chieti, al fine di rendere un servizio più efficiente agli utenti, senza obbligo di integrazione salariale da parte dell'Azienda;

- la deliberazione n. 1481 del 19/12/2016 ad oggetto: "Delibera a contrarre e contestuale affidamento a Engineering Ingegneria Informatica Spa di Porto S. Giorgio (FM) della configurazione e messa in produzione del modulo AREAS denominato avviamento "Contabilità analitica base" ex art. 36 co. 2 lett. a) ed ex art. 63 co. 2 lett. b) del D. LGS. N. 50/2016 CIG: ZB11BEFE2C.", con la quale si è disposto l'affidamento del servizio di configurazione e la messa in produzione del Modulo Areas denominato "Contabilità Analitica Modulo Base" in considerazione dell'esigenza, per l'Azienda, di dotarsi di uno strumento capace non solo di fornire indicazioni per guidare i comportamenti individuali ed organizzativi in linea con gli obiettivi aziendali, nonché di misurare le performance aziendali, ma anche di supportare le attività del controllo direzionale in termini di verifica dei risultati raggiunti dalle unità operative, controllo economico e supporto ai processi decisionali.

Questa Direzione Aziendale, inoltre, ha posto particolare attenzione sulla gestione delle entrate e sulla gestione dell'esposizione debitoria dell'azienda e - al riguardo - ha adottato/posto in essere i seguenti provvedimenti/azioni:

- con deliberazione n. 1079 del 16/9/2016 ad oggetto: "Approvazione aggiornamento del tariffario aziendale in materia di prestazioni extra LEA garantite dall'Azienda e richieste da terzi per finalità medico legali e non previste nel NTR: "Screening esami tossicologici su matrice cheratinica e etinilglucuronide sulle urine".", sono state fissate ed approvate le tariffe - che porteranno ad un incremento dei ricavi - per le analisi su campioni tricologici e liquidi biologici per il rilievo di sostanze psicotrope e di abuso di alcool non presenti nel Nomenclatore Tariffario Regionale (NTR), ma molto richiesti alla nostra Azienda, in regime extra LEA, da specifiche categorie di assistiti al fine del rilascio di certificazioni medico legali;

- con deliberazione n. 1243 del 27/10/2016 ad oggetto: "Approvazione aggiornamento del tariffario aziendale in materia di prestazioni extra e/o parzialmente LEA." sono state fissate ed approvate le tariffe - 231 - che porteranno ad un incremento dei ricavi - delle prestazioni richieste in regime extra LEA da specifiche categorie di assistiti che presentino condizioni di fragilità sanitaria e/o sociale e per i quali lo specialista ravveda l'appropriatezza terapeutica;

- ha stimolato l'UOC GACEP a quantificare, sulla base delle tariffe fissate dalla Regione Abruzzo, le quote di compartecipazione a carico dei Comuni per prestazioni socio-assistenziali garantite presso le strutture pubbliche dell'Azienda e - nel mese di dicembre 2016 - si è provveduto all'emissione delle fatture attive nei confronti dei Comuni di residenza degli ospiti assistiti presso le strutture residenziali di Gissi, Casoli e Guardiagrele per l'incasso delle quote per il sostegno ai costi a carico degli utenti relativi alle prestazioni socio-sanitarie semiresidenziali e residenziali;

- ha stimolato le varie UOC ad avviare un'approfondita attività di controllo del debito scaduto (ante 2010), attraverso ricerche nel sistema gestionale per verificare lo stato delle fatture degli anni precedenti alla fusione delle due ex ASL di Chieti e di Lanciano-Vasto non ancora oggetto di provvedimenti di liquidazione. Tale attività ha iniziato a produrre i suoi effetti, nel senso che giusta determina nn.: 1379 del 30/11/2016 e n. 22 dell'11/1/2017 si è provveduto alla chiusura contabile di numerose fatture non dovute dall'Azienda, per le motivazioni indicate negli atti dirigenziali, con contestuale registrazione di sopravvenienze attive sul conto economico di competenza.

Sulla base dei predetti provvedimenti adottati e sulla base delle misure di organizzazione e funzionamento poste in essere, a cui corrispondono sia azioni di contenimento di costi e di recupero di entrate proprie, sia azioni di miglioramento dei livelli di appropriatezza nei processi di produzione ed erogazione delle prestazioni sanitarie comprese nei LEA, in attuazione delle specifiche disposizioni statali e regionali in materia - i cui effetti pieni si vedranno meglio nel corso dell'esercizio 2017 - questa Direzione auspica nel medio periodo di ricondurre il bilancio dell'Azienda in equilibrio.

## **Consuntivo**

La Regione con nota prot. RA/099777/DPF012 del 12 aprile 2017, trasmessa alle quattro ASL Abruzzesi ufficialmente a mezzo pec in pari data, ha fornito le Linee Guida per la predisposizione del Consuntivo 2016.

In data 13 e 18 aprile 2017 le predette Linee Guida sono state integrate rispettivamente con nota prot. n. RA/101632/DPF12 e nota prot. n. RA/0103857/DPF012.

Nei giorni successivi sono state fornite dalla Regione ulteriori indicazioni/precisazioni, a mezzo posta elettronica.

## **Criteri di valutazione e veridicità**

La valutazione delle voci di bilancio è stata effettuata in maniera veritiera e corretta, ispirandosi ai principi generali di prudenza e competenza, e nella prospettiva della continuità assistenziale, oltre che secondo le linee guida regionali.

## **5.2 Confronto CE Consuntivo e Consuntivo esercizio precedente e relazione sugli scostamenti e confronto con CE preventivo**

Di seguito si riporta il Conto Economico Riclassificato che mette in relazione i dati del consuntivo 2016 con i dati del consuntivo 2015 e del programmatico 2016, approvato con deliberazione del Direttore Generale n. 751 del 30/11/2015, successivamente integrata con deliberazione n. 561 del 20/5/2016:

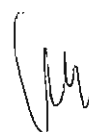

A handwritten signature in black ink, consisting of a stylized 'V' followed by a cursive 'm'.

| CONTO ECONOMICO    |   |  |  | VARIAZIONE 2016/2015 |                 | VARIAZIONE c. 233  |            |         |             |         |
|--------------------|---|--|--|----------------------|-----------------|--------------------|------------|---------|-------------|---------|
| SCHEMA DI BILANCIO |   |  |  | Consuntivo 2016      | Consuntivo 2015 | Programmatico 2016 | Importo    | %       | Importo     | %       |
| A                  | A) VALORE DELLA PRODUZIONE  |  |  | 688.369.561          | 686.284.625     | 689.988.609        | 2.084.937  | 0,30%   | -1.619.047  | -0,23%  |
| A.1                | 1) Contributi in c/esercizio  |  |  | 687.819.016          | 685.251.370     | 688.751.370        | 2.367.646  | 0,37%   | -932.354    | -0,14%  |
| A.1.a              | a) Contributi in c/esercizio - da Regione o Provincia Autonoma per quota F.S. regionale                               |  |  | -                    | -               | -                  | -          | -       | -           | -       |
| A.1.b              | b) Contributi in c/esercizio - extra fondo  |  |  | 526.545              | 1.033.253       | 1.237.239          | -506.700   | -49,04% | -710.693    | -57,44% |
| A.1.b.1            | 1) Contributi da Regione o Prov. Aut. (extra fondo) - rimbalzo  |  |  | 274.890              | 129.711         | 633.695            | -154.812   | -36,03% | -338.790    | -36,62% |
| A.1.b.2            | 2) Contributi da Regione o Prov. Aut. (extra fondo) - Risorse aggiuntive da bilancio a titolo di ripartizione L.R.1   |  |  | -                    | -               | -                  | -          | -       | -           | -       |
| A.1.b.3            | 3) Contributi da Regione o Prov. Aut. (extra fondo) - Risorse aggiuntive da bilancio a titolo di apertura extra L.R.1 |  |  | -                    | -               | -                  | -          | -       | -           | -       |
| A.1.b.4            | 4) Contributi da Regione o Prov. Aut. (extra fondo) - altro   |  |  | -                    | -               | -                  | -          | -       | -           | -       |
| A.1.b.5            | 5) Contributi da aziende sanitarie pubbliche (extra fondo)  |  |  | 230.479              | 50.889          | 50.889             | 179.591    | 352,91% | 179.591     | 352,91% |
| A.1.b.6            | 6) Contributi da altri soggetti pubblici  |  |  | 21.167               | 552.655         | 552.655            | -531.488   | -96,17% | -531.488    | -96,17% |
| A.1.c              | c) Contributi in c/esercizio - per ricerca  |  |  | 24.000               | -               | -                  | 24.000     | -       | 24.000      | -       |
| A.1.c.1            | 1) da Ministero della Salute per ricerca corrente   |  |  | -                    | -               | -                  | -          | -       | -           | -       |
| A.1.c.2            | 2) da Ministero della Salute per ricerca finalizzata  |  |  | -                    | -               | -                  | -          | -       | -           | -       |
| A.1.c.3            | 3) da Regione e altri soggetti pubblici   |  |  | -                    | -               | -                  | -          | -       | -           | -       |
| A.1.c.4            | 4) da privati   |  |  | 24.000               | -               | -                  | 24.000     | -       | 24.000      | -       |
| A.1.d              | d) Contributi in c/esercizio - da privati   |  |  | -                    | -               | -                  | -          | -       | -           | -       |
| A.2                | 2) Reticita contributi c/esercizio per destinazione ad investimenti   |  |  | -11.273.540          | -14.239.456     | -1.022.150         | 2.465.916  | -17,32% | -7.751.090  | 192,70% |
| A.3                | 3) Utilizzo fondi per quote inutilizzate contributi vincolati di esercizi precedenti                                  |  |  | 6.251.750            | 4.654.025       | 6.927.819          | 1.567.725  | 33,61%  | -696.069    | -10,05% |
| A.4                | 4) Ricavi per prestazioni sanitarie e socio-sanitarie a rilevanza sanitaria   |  |  | 80.476.675           | 87.382.663      | 86.324.663         | -6.905.988 | -7,90%  | -5.847.988  | -6,77%  |
| A.4.a              | a) Ricavi per prestazioni sanitarie e socio-sanitarie - ad aziende sanitarie pubbliche                                |  |  | 72.557.834           | 80.857.379      | 79.499.379         | -8.299.545 | -10,26% | -6.941.545  | -8,73%  |
| A.4.b              | b) Ricavi per prestazioni sanitarie e socio-sanitarie - intramuraria  |  |  | 5.657.563            | 3.750.180       | 3.750.180          | 187.383    | 5,00%   | 187.383     | 5,00%   |
| A.4.c              | c) Ricavi per prestazioni sanitarie e socio-sanitarie - altro   |  |  | 3.981.277            | 2.775.105       | 3.075.105          | 1.206.174  | 33,46%  | 906.174     | 29,47%  |
| A.5                | 5) Concorsi, recuperi e rimborsi  |  |  | 6.051.033            | 9.460.896       | 11.659.858         | -3.409.865 | -36,04% | -5.608.825  | -48,10% |
| A.6                | 6) Compartecipazione alla spesa per prestazioni sanitarie (Ticket)  |  |  | 10.151.122           | 10.712.910      | 10.712.910         | -561.788   | -5,24%  | -561.788    | -5,24%  |
| A.7                | 7) Quota contributi in c/capitale imputata nell'esercizio   |  |  | 14.103.307           | 12.682.874      | 12.682.874         | 1.420.432  | 11,20%  | 1.420.432   | 11,20%  |
| A.8                | 8) Incrementi delle immobilizzazioni per lavori interni   |  |  | -                    | -               | -                  | -          | -       | -           | -       |
| A.9                | 9) Altri ricavi e proventi  |  |  | 2.092.501            | 1.310.511       | 1.310.511          | 782.190    | 59,69%  | 782.190     | 59,69%  |
| Totale A)          |   |  |  | 795.702.408          | 798.258.849     | 815.584.595        | -2.556.440 | -0,32%  | -19.882.186 | -2,44%  |
| B                  | B) COSTI DELLA PRODUZIONE   |  |  | 127.592.970          | 132.595.901     | 118.509.823        | -5.002.931 | -3,77%  | 9.083.147   | 7,66%   |
| B.1                | 1) Acquisti di beni   |  |  | 125.257.619          | 129.457.383     | 115.261.376        | -4.199.766 | -3,24%  | 9.996.242   | 8,67%   |
| B.1.a              | a) Acquisti di beni sanitari  |  |  | 2.335.352            | 3.138.517       | 3.248.447          | -803.165   | -25,59% | -913.095    | -28,11% |
| B.1.b              | b) Acquisti di beni non sanitari  |  |  | 335.534.532          | 337.329.663     | 335.568.263        | -1.995.332 | -0,59%  | -33.932     | -0,01%  |
| B.2                | 2) Acquisti di servizi sanitari   |  |  | 16.515.624           | 17.280.975      | 15.977.975         | -765.351   | -4,42%  | 537.649     | 3,17%   |
| B.2.a              | a) Acquisti di servizi sanitari - Medicina di base  |  |  | 73.312.438           | 73.184.369      | 72.569.369         | -291.931   | -0,40%  | 743.069     | 1,02%   |
| B.2.b              | b) Acquisti di servizi sanitari - Farmaceutica  |  |  | 26.756.723           | 26.773.091      | 26.773.091         | -16.368    | -0,06%  | -16.368     | -0,06%  |
| B.2.c              | c) Acquisti di servizi sanitari per assistenza specialistica ambulatoriale  |  |  | 27.466.359           | 25.720.823      | 25.720.823         | 1.745.536  | 6,79%   | 1.745.536   | 6,79%   |
| B.2.d              | d) Acquisti di servizi sanitari per assistenza riabilitativa  |  |  | 26.234.7             | 1.027.530       | 1.027.841          | -765.183   | -74,47% | -765.494    | -74,48% |
| B.2.e              | e) Acquisti di servizi sanitari per assistenza integrativa  |  |  | 9.805.024            | 9.618.108       | 9.618.108          | 184.916    | 1,92%   | 184.916     | 1,92%   |
| B.2.f              | f) Acquisti di servizi sanitari per assistenza protesica  |  |  | 92.704.850           | 101.276.983     | 100.660.983        | -8.572.133 | -8,46%  | -7.956.123  | -7,90%  |
| B.2.g              | g) Acquisti di servizi sanitari per assistenza ospedaliera  |  |  | 11.434.513           | 9.909.452       | 9.909.452          | 1.525.061  | 15,39%  | 1.525.061   | 15,39%  |
| B.2.h              | h) Acquisti prestazioni di psichiatria residenziale e semiresidenziale  |  |  | 9.328.630            | 7.537.540       | 7.537.540          | 1.791.090  | 23,76%  | 1.791.090   | 23,76%  |
| B.2.i              | i) Acquisti prestazioni termali in convenzione  |  |  | 1.352.051            | 976.411         | 976.411            | 375.642    | 38,47%  | 375.642     | 38,47%  |
| B.2.l              | l) Acquisti prestazioni di trasporto sanitario  |  |  | 1.153.892            | 3.890.505       | 3.890.505          | 263.386    | 6,77%   | 263.386     | 6,77%   |
| B.2.m              | m) Acquisti prestazioni socio-sanitarie a rilevanza sanitaria   |  |  | 23.010.475           | 21.011.050      | 21.011.050         | 1.999.424  | 9,52%   | 1.999.735   | 9,52%   |
| B.2.n              | n) Compartecipazione al personale per att. Libero-prof. (intramuraria)  |  |  | 3.355.221            | 2.898.188       | 3.394.188          | 457.032    | 13,77%  | -38.968     | -1,15%  |
| B.2.o              | o) Rimborsi Assegni e contributi sanitari   |  |  | 645.616              | 552.694         | 662.294            | 92.922     | 16,81%  | -16.678     | -2,52%  |
| B.2.p              | p) Consulenze, collaborazioni, interinali, altre prestazioni di lavoro sanitarie e socio-sanitarie                    |  |  | 3.222.641            | 5.021.804       | 5.408.804          | 200.837    | 4,00%   | -156.163    | -3,44%  |
| B.2.q              | q) Altri servizi sanitari e socio-sanitari a rilevanza sanitaria  |  |  | 209.919              | 430.140         | 430.140            | -220.221   | -51,20% | -220.221    | -51,20% |
| B.2.r              | r) Costi per differenza Tante TUC   |  |  | -                    | -               | -                  | -          | -       | -           | -       |
| B.3                | 3) Acquisti di servizi non sanitari   |  |  | 57.083.564           | 51.980.960      | 50.916.860         | 5.102.605  | 9,82%   | 6.166.705   | 12,11%  |
| B.3.a              | a) Servizi non sanitari   |  |  | 51.544.271           | 46.660.891      | 45.401.791         | 4.683.379  | 10,04%  | 5.942.479   | 13,00%  |
| B.3.b              | b) Consulenze, collaborazioni, interinali, altre prestazioni di lavoro non sanitarie                                  |  |  | 4.929.401            | 3.911.127       | 4.169.427          | 1.017.975  | 26,03%  | 759.975     | 18,23%  |
| B.3.c              | c) Formazione   |  |  | 809.892              | 1.408.642       | 1.345.642          | -598.749   | -42,51% | -535.749    | -39,81% |
| B.4                | 4) Manutenzione e riparazione   |  |  | 17.436.132           | 17.209.036      | 15.213.036         | 227.096    | 1,32%   | 2.223.096   | 14,61%  |
| B.5                | 5) Godimento di beni di terzi   |  |  | 5.709.325            | 5.442.034       | 5.949.034          | 267.291    | 4,91%   | -239.709    | -4,03%  |

|   |   |                |                |             |              |          |                |           |
|---|---|----------------|----------------|-------------|--------------|----------|----------------|-----------|
| B.6.a   | a) Personale dirigente medico   | 75.922.213     | 76.291.851     | 75.667.189  | -369.636     | -0,38%   | 255.025        | 0,27%     |
| B.6.b   | b) Personale dirigente ruolo sanitario non medico                           | 6.612.238      | 6.507.665      | 6.479.173   | -301.573     | -4,61%   | 133.065        | 2,05%     |
| B.6.c   | c) Personale comparto ruolo sanitario                                       | 95.859.248     | 96.567.705     | 96.188.076  | -379.457     | -0,38%   | -329.128       | -0,34%    |
| B.6.d   | d) Personale dirigente altri ruoli  | 2.013.936      | 2.057.229      | 2.048.487   | -8.293       | -0,10%   | -31.350        | -1,50%    |
| B.6.e   | e) Personale comparto altri ruoli   | 33.168.919     | 34.270.340     | 33.891.730  | -378.610     | -1,11%   | -722.812       | -2,13%    |
| B.7   | 7) Oneri diversi di gestione  | 2.283.543      | 2.965.602      | 2.965.602   | -682.059     | -23,90%  | -682.059       | -23,90%   |
| B.8   | 8) Ammortamenti   | 15.568.450     | 14.328.342     | 14.328.342  | 1.240.108    | 8,65%    | 1.240.108      | 8,65%     |
| B.8.a   | a) Ammortamenti immobilizzazioni immateriali                                | 28.311         | 24.218         | 24.248      | -4.163       | -17,17%  | 1.163          | 17,17%    |
| B.8.b   | b) Ammortamenti dei fabbricati  | 8.152.505      | 7.857.778      | 7.857.778   | 294.927      | 3,73%    | 294.927        | 3,73%     |
| B.8.c   | c) Ammortamenti delle altre immobilizzazioni materiali                      | 7.387.334      | 6.446.346      | 6.446.346   | 941.018      | 14,66%   | 941.018        | 14,66%    |
| B.9   | 9) Svalutazione delle immobilizzazioni e dei crediti                        | -              | -              | -           | -            | -        | -              | -         |
| B.10  | 10) Variazione delle rimanenze  | 1.009.237      | -5.107.750     | -           | 6.116.987    | -119,76% | 1.009.237      | -         |
| B.10.a  | a) Variazione delle rimanenze sanitarie                                     | 809.186        | -4.904.632     | -           | 5.713.818    | -116,30% | 809.186        | -         |
| B.10.b  | b) Variazione delle rimanenze non sanitarie                                 | 200.051        | 203.118        | -           | -303.169     | -198,49% | 200.051        | -         |
| B.11  | 11) Accantonamenti  | 19.354.689     | 19.398.725     | 16.126.725  | -44.037      | -0,23%   | 3.227.963      | 20,02%    |
| B.11.a  | a) Accantonamenti per rischi  | 9.905.785      | 10.478.740     | 7.977.730   | -572.944     | -5,47%   | 1.928.036      | 24,17%    |
| B.11.b  | b) Accantonamenti per rischio operatività                                   | 10.300.000     | 117.760        | 117.760     | -14.760      | -14,64%  | -14.760        | -14,64%   |
| B.11.c  | c) Accantonamenti per quote inutilizzate di contributi vincolati            | 5.294.793      | 1.647.790      | 4.647.790   | 647.003      | 13,92%   | 647.003        | 13,92%    |
| B.11.d  | d) Altri accantonamenti   | 3.851.110      | 3.954.446      | 3.183.446   | -768.336     | -19,43%  | 667.664        | 20,07%    |
| Totale B)                                       |   | 515.148.798    | 512.037.793    | 793.532.940 | 3.111.095    | 0,38%    | 21.295.858     | 2,69%     |
| DIFE. TRA VALORE E COSTI DELLA PRODUZIONE (A-B) |   | -19.446.389    | -43.778.944    | 21.731.653  | -5.667.445   | -41,15%  | -43.178.044    | -189,45%  |
| C   | C) PROVENTI E ONERI FINANZIARI  | -              | -              | -           | -            | -        | -              | -         |
| C.1   | 1) Interessi attivi ed altri proventi finanziari                            | 28.232         | 1.376          | 1.376       | 26.856       | 1952,32% | 26.856         | 1952,32%  |
| C.2   | 2) Interessi passivi ed altri oneri finanziari                              | 556.473        | 511.153        | 200.714     | 45.319       | 8,87%    | 265.739        | 91,40%    |
| Totale C)                                       |   | -328.241       | -509.778       | -289.338    | -18.463      | 3,62%    | -238.883       | 82,56%    |
| D   | D) RETTIFICHE DI VALORE DI ATTIVITA' FINANZIARIE                            | -              | -              | -           | -            | -        | -              | -         |
| D.1   | 1) Rivalutazioni  | -              | -              | -           | -            | -        | -              | -         |
| D.2   | 2) Svalutazioni   | -              | -              | -           | -            | -        | -              | -         |
| Totale D)                                       |   | -              | -              | -           | -            | -        | -              | -         |
| E   | E) PROVENTI E ONERI STRAORDINARI  | -              | -              | -           | -            | -        | -              | -         |
| E.1   | 1) Proventi straordinari  | 46.039.760     | 14.388.672     | 145.950     | 31.651.088   | 219,97%  | 45.893.810     | 31444,92% |
| E.1.a   | a) Plusvalenze  | -              | -              | -           | -            | -        | -              | -         |
| E.1.b   | b) Altri proventi straordinari  | 46.039.760     | 14.388.672     | 145.950     | 31.651.088   | 219,97%  | 45.893.810     | 31444,92% |
| E.2   | 2) Oneri straordinari   | 34.426.310     | 16.305.225     | 4.203.749   | 18.121.085   | 111,14%  | 30.222.561     | 718,94%   |
| E.2.a   | a) Minusvalenze   | -              | -              | -           | -            | -        | -              | -         |
| E.2.b   | b) Altri oneri straordinari   | 34.426.310     | 16.305.225     | 4.203.749   | 18.121.085   | 111,14%  | 30.222.561     | 718,94%   |
| Totale E)                                       |   | 11.613.450     | -1.916.553     | -4.057.799  | 13.530.004   | -705,95% | 15.671.249     | -386,20%  |
| RISULTATO PRIMA DELLE IMPOSTE (A-B+C+D+E)       |   | -8.361.180     | -16.205.275    | 17.364.498  | 7.844.095    | -48,30%  | -25.745.678    | -148,10%  |
| Y   | Y) IMPOSTE SUL REDDITO DELL'ESERCIZIO                                       | -              | -              | -           | -            | -        | -              | -         |
| Y.1   | 1) IRAP   | 17.010.007     | 17.311.592     | 17.154.592  | -300.985     | -1,74%   | -343.985       | -0,84%    |
| Y.1.a   | a) IRAP relativa a personale dipendente                                     | 15.679.418     | 16.112.259     | 15.955.259  | -432.841     | -2,69%   | -275.841       | -1,73%    |
| Y.1.b   | b) IRAP relativa a collaboratori e personale ausiliario a lavoro dipendente | 1.092.551      | 938.590        | 938.590     | 153.961      | 16,40%   | 153.961        | 16,40%    |
| Y.1.c   | c) IRAP relativa ad attività di libera professione (intermediari)           | 238.639        | 260.743        | 260.744     | -22.105      | -8,48%   | -22.105        | -8,48%    |
| Y.1.d   | d) IRAP relativa ad attività commerciali                                    | -              | -              | -           | -            | -        | -              | -         |
| Y.2   | 2) IRES   | 388.849        | 333.144        | 333.144     | 55.705       | 16,72%   | 55.705         | 16,72%    |
| Y.3   | 3) Accantonamento a fondo imposte (accertamenti, condoni, ecc.)             | -              | -              | -           | -            | -        | -              | -         |
| Totale Y)                                       |   | 17.399.456     | 17.644.736     | 17.487.736  | -245.380     | -1,39%   | -88.280        | -0,50%    |
| UTILE (PERDITA) DELL'ESERCIZIO                  |   | -25.760.636,24 | -33.850.011,40 | -103.238,13 | 8.089.375,46 | -23,90%  | -25.657.398,11 | 24852,64% |

In dettaglio, dall'analisi tra gli scostamenti del consuntivo 2016 con i dati del consuntivo 2015 e del programmatico 2016, emergono le seguenti considerazioni:

## Valore della Produzione:

| CONTO ECONOMICO                   |  |  |  | VARIAZIONE 2016/2015 |   | VARIAZIONE cons/prev |        |
|-----------------------------------|--|--|--|----------------------|---|----------------------|--------|
| SCHEMA DI BILANCIO                |  |  |  | Importo              | % | Importo              | %      |
| Totale A) VALORE DELLA PRODUZIONE |  |  |  | 795.292.408          |   | -2.556.440           | -0,32% |
|                                   |  |  |  | 798.258.849          |   | -19.882.186          | -2,44% |
|                                   |  |  |  | 815.581.595          |   |                      |        |

Il valore della produzione, complessivamente, registra un decremento nell'esercizio 2016 di circa 2,5 milioni di Euro rispetto al 2015; di seguito il dettaglio delle varie voci:

### A.1) Contributi in conto esercizio:

| CONTO ECONOMICO    |   |  |  |                      |                 |                      |           |         |            |         |
|--------------------|---|--|--|----------------------|-----------------|----------------------|-----------|---------|------------|---------|
| SCHEMA DI BILANCIO |   |  |  | VARIAZIONE 2016/2015 |                 | VARIAZIONE cons/prev |           |         |            |         |
|                    |   |  |  | Consuntivo 2016      | Consuntivo 2015 | Programmatico 2016   |           |         |            |         |
|                    |   |  |  |                      |                 |                      | Importo   | %       | Importo    | %       |
| A                  | A) VALORE DELLA PRODUZIONE  |  |  |                      |                 |                      |           |         |            |         |
| A.1                | 1) Contributi in c/esercizio  |  |  | 688.369.561          | 686.284.625     | 689.958.609          | 2.084.937 | 0,30%   | -1.619.047 | -0,23%  |
| A.1.a              | a) Contributi in c/esercizio - da Regione o Provincia Autonoma per quota F.S. regionale |  |  | 687.819.016          | 685.251.370     | 688.751.370          | 2.567.416 | 0,37%   | -932.354   | -0,14%  |
| A.1.b              | b) Contributi in c/esercizio - extra fondo  |  |  | 526.545              | 1.033.255       | 1.207.239            | -506.709  | -49,04% | -710.693   | -57,44% |

Si evidenzia che lo scostamento dei dati relativi ai contributi tra bilancio preventivo 2016 e bilancio consuntivo 2016 è dovuto ad una previsione maggiore rispetto all'assegnazione definitiva comunicata dalla Regione Abruzzo con nota prot. n. RA/099777/DPF012 del 12 aprile 2017 ad oggetto "Operazioni di chiusura dei bilanci d'esercizio 2016" e giusta Delibera di Giunta Regionale in corso di adozione.

### A.2) Rettifica contributi c/esercizio per destinazione ad investimenti

| CONTO ECONOMICO    |  |  |  |                      |                 |                      |         |
|--------------------|--|--|--|----------------------|-----------------|----------------------|---------|
| SCHEMA DI BILANCIO |  |  |  | Consuntivo 2016      | Consuntivo 2015 | Programmatico 2016   |         |
|                    |  |  |  | VARIAZIONE 2016/2015 |                 | VARIAZIONE cons/prev |         |
|                    |  |  |  | Importo              | %               | Importo              | %       |
| A                  | A) VALORE DELLA PRODUZIONE   |  |  |                      |                 |                      |         |
| A.2                | 2) Rettifica contributi c/esercizio per destinazione ad investimenti |  |  | -11.773.540          | -14.259.456     | -4.022.450           |         |
|                    |  |  |  | 2.465.916            | -17,32%         | -7.751.090           | 192,70% |

L'importo si riferisce all'applicazione del D. Lgs. N. 118/2011 come modificato dalla Legge n. 228 del 24 dicembre 2012, come indicato dalla circolare del Ministero dell'Economia e delle Finanze e del Ministero della Salute, trasmessa con nota del 25 marzo 2013 (legge di stabilità) che prevede il giroconto da Contributi in c/esercizio a Contributi in c/capitale di una percentuale pari al 20% dell'importo degli investimenti effettuati senza coperture specifiche per l'anno 2012, pari al 40% per l'anno 2013, pari al 60% per l'anno 2014, pari all'80% per l'anno 2015 e pari al 20% per l'anno 2016. Nel presente bilancio 2016, pertanto, in aderenza a quanto sopra riportato, si è provveduto ad effettuare lo storno residuale del 20% dei contributi in conto esercizio da conto economico a patrimonio netto relativo al periodo 2012 e 2015.

### A.3) Utilizzo fondi per quote inutilizzate contributi vincolati di esercizi precedenti

| CONTO ECONOMICO  |  |  |                 | VARIAZIONE 2016/2015 |                    | VARIAZIONE co -236- |        |          |         |
|--|--|--|-----------------|----------------------|--------------------|---------------------|--------|----------|---------|
| SCHEMA DI BILANCIO   |  |  | Consuntivo 2016 | Consuntivo 2015      | Programmatico 2016 | Importo             | %      | Importo  | %       |
| A) VALORE DELLA PRODUZIONE   |  |  |                 |                      |                    |                     |        |          |         |
| 3) Utilizzo fondi per quote inutilizzate contributi vincolati di esercizi precedenti |  |  | 6.231.730       | 4.664.025            | 6.927.819          | 1.567.725           | 33,61% | -696.069 | -10,93% |

Questa entrata, pari a Euro 6.231.750 deriva da finanziamenti a destinazione vincolata, definiti durante l'esercizio 2016, che hanno generato un corrispondente incremento dei costi per un pari importo, non incidendo di fatto sul risultato finale.

#### A.4) Ricavi per prestazioni sanitarie e sociosanitarie a rilevanza sanitaria

| CONTO ECONOMICO    |   |  |  |                      |                 |                      |            |         |            |        |
|--------------------|---|--|--|----------------------|-----------------|----------------------|------------|---------|------------|--------|
| SCHEMA DI BILANCIO |   |  |  | VARIAZIONE 2016/2015 |                 | VARIAZIONE cons/prev |            |         |            |        |
|                    |   |  |  | Consuntivo 2016      | Consuntivo 2015 | Programmatico 2016   |            |         |            |        |
|                    |   |  |  |                      |                 |                      | Importo    | %       | Importo    | %      |
| A                  | A) VALORE DELLA PRODUZIONE  |  |  |                      |                 |                      |            |         |            |        |
| A.4                | 4) Ricavi per prestazioni sanitarie e sociosanitarie a rilevanza sanitaria            |  |  | 80.476.675           | 87.382.663      | 86.324.663           | -6.905.988 | -7,90%  | -5.847.988 | -6,77% |
| A.4.a              | a) Ricavi per prestazioni sanitarie e sociosanitarie - ad aziende sanitarie pubbliche |  |  | 72.557.854           | 80.857.379      | 79.499.379           | -8.299.545 | -10,26% | -6.941.545 | -8,73% |
| A.4.b              | b) Ricavi per prestazioni sanitarie e sociosanitarie - intramoenia                    |  |  | 3.937.363            | 3.750.180       | 3.750.180            | 187.383    | 5,04%   | 187.383    | 5,04%  |
| A.4.c              | c) Ricavi per prestazioni sanitarie e sociosanitarie - altro                          |  |  | 3.981.277            | 2.775.103       | 3.075.103            | 1.206.174  | 43,46%  | 906.174    | 29,47% |

Tale voce, rispetto al Bilancio Consuntivo 2015, presenta uno scostamento negativo di Euro 6.905.988.

Le voci che incidono maggiormente sono quelle relative alle compensazioni (mobilità sanitaria), mentre per quanto riguarda la libera professione in intramoenia il Bilancio Consuntivo 2016 presenta un maggior ricavo rispetto al Bilancio Consuntivo 2015 di Euro 187.383.

Per quanto riguarda la mobilità sanitaria corre l'obbligo di evidenziare che i dati comunicati con le linee guida regionali per l'elaborazione del bilancio d'esercizio 2016, relativi alla mobilità attiva, ma anche passiva, da pubblico sono quelli riferiti all'anno 2015 non essendo ancora disponibili i dati definitivi di competenza 2016. Inoltre, è da sottolineare che la mobilità extraregionale non comprende il conguaglio relativo all'anno 2014. Tale disallineamento temporale diminuisce la capacità comparativa dei dati di mobilità. Ne scaturisce che il confronto di questo tipo di informazioni considera due diverse basi, in quanto la mobilità iscritta nel bilancio d'esercizio 2015 comprende anche il conguaglio 2013. I valori riferiti alla mobilità da privato, invece, sono realmente quelli di competenza 2016 rilevabili dall'incrocio delle tabelle H compilate dalle singole Asl regionali. Il totale dei ricavi per mobilità intra-regionale iscritti nel bilancio 2016 risulta pari ad € 49.652.657 ed ha subito un decremento rispetto a quanto iscritto nel bilancio 2015 pari ad € 6.555.728. La mobilità attiva extra-regionale iscritta nel bilancio 2016 si assesta ad un valore pari ad € 21.083.230 e risulta in aumento rispetto all'anno 2015 per un importo pari ad € 2.145.652.

#### A.5) Concorsi, Recuperi e Rimborsi

| CONTO ECONOMICO    |                                  |  |  |                      |                 |                      |         |
|--------------------|----------------------------------|--|--|----------------------|-----------------|----------------------|---------|
| SCHEMA DI BILANCIO |                                  |  |  | Consuntivo 2016      | Consuntivo 2015 | Programmatico 2016   |         |
|                    |                                  |  |  | VARIAZIONE 2016/2015 |                 | VARIAZIONE cons/prev |         |
|                    |                                  |  |  | Importo              | %               | Importo              | %       |
| A                  | A) VALORE DELLA PRODUZIONE       |  |  |                      |                 |                      |         |
| A.5                | 5) Concorsi, recuperi e rimborsi |  |  | 6.051.033            | 2.460,89%       | 11.659.858           |         |
|                    |                                  |  |  | -3.409.863           | -36,04%         | -5.605.825           | -48,10% |

Tale aggregato nel 2016 presenta un decremento significativo pari a Euro 3.409.863. Questo decremento è dovuto principalmente al minor "Pay-back per il superamento del tetto della spesa farmaceutica ospedaliera" riconosciuto alla nostra Azienda nel 2016.

#### A.6) Compartecipazione alla spesa per prestazioni sanitarie (Ticket)

| CONTO ECONOMICO    |  |  |                 | VARIAZIONE 2016/2015 |                    | VARIAZIONE c1 - 237 - |                 |
|--------------------|--|--|-----------------|----------------------|--------------------|-----------------------|-----------------|
| SCHEMA DI BILANCIO |  |  | Consuntivo 2016 | Consuntivo 2015      | Programmatico 2016 | Importo               | %               |
| A                  | A) VALORE DELLA PRODUZIONE   |  |                 |                      |                    |                       |                 |
| A.6                | 6) Compartecipazione alla spesa per prestazioni sanitarie (Ticket) |  |                 | 10.151.122           | 10.712.910         | 10.712.910            | -561.788 -5,24% |

L'aggregato dei ticket presenta una contrazione sia rispetto al consuntivo 2015 che rispetto al programmatico 2016. La contrazione è dovuta al fatto che si prevedeva un maggior recupero ticket che però non si è totalmente realizzata nel corso dell'anno.

#### A.7) Quota contributi c/capitale imputata all'esercizio

| CONTO ECONOMICO    |   |  |                 | VARIAZIONE 2016/2015 |                    | VARIAZIONE cons/prev |                  |
|--------------------|---|--|-----------------|----------------------|--------------------|----------------------|------------------|
| SCHEMA DI BILANCIO |   |  | Consuntivo 2016 | Consuntivo 2015      | Programmatico 2016 | Importo              | %                |
| A                  | A) VALORE DELLA PRODUZIONE                                |  |                 |                      |                    |                      |                  |
| A.7                | 7) Quota contributi in c/capitale imputata nell'esercizio |  |                 | 14.103.307           | 12.682.874         | 12.682.874           | 1.420.432 11,20% |

Le poste sono relative alle sterilizzazioni degli ammortamenti dei beni acquisiti con contributi in c/Capitale o tramite donazioni.

#### A.9) Altri ricavi e proventi

| CONTO ECONOMICO    |                            |  |                 | VARIAZIONE 2016/2015 |                    | VARIAZIONE cons/prev |                |
|--------------------|----------------------------|--|-----------------|----------------------|--------------------|----------------------|----------------|
| SCHEMA DI BILANCIO |                            |  | Consuntivo 2016 | Consuntivo 2015      | Programmatico 2016 | Importo              | %              |
| A                  | A) VALORE DELLA PRODUZIONE |  |                 |                      |                    |                      |                |
| A.9                | 9) Altri ricavi e proventi |  |                 | 2.072.501            | 1.310.311          | 1.310.311            | 782.190 59,69% |

Questo aggregato ha subito un lieve incremento rispetto al consuntivo 2015 e al preventivo 2016 dovuto a maggiori ricavi per fitti attivi e corsi di formazione.

## Costi della Produzione

| CONTO ECONOMICO                  |  |  |                 | VARIAZIONE 2016/2015 |                    | VARIAZIONE cons/prev |       |
|----------------------------------|--|--|-----------------|----------------------|--------------------|----------------------|-------|
| SCHEMA DI BILANCIO               |  |  | Consuntivo 2016 | Consuntivo 2015      | Programmatico 2016 | Importo              | %     |
| Totale B) COSTI DELLA PRODUZIONE |  |  | 815.148.798     | 812.037.793          | 793.852.940        | 3.111.005            | 0,38% |

Il valore del costo della produzione 2016, complessivamente, presenta un prevedibile scostamento negativo di Euro 21.295.858 rispetto al Bilancio di Previsione 2016, elaborato in ottemperanza alle direttive della Regione Abruzzo che impongono la redazione di un Bilancio di previsione "tecnico" con chiusura in pareggio. Il confronto del bilancio consuntivo 2016 con il bilancio consuntivo 2015 denota complessivamente un incremento dello 0,38%, come di seguito analizzato nel dettaglio dei vari aggregati:

#### B.1) Acquisto di beni

| CONTO ECONOMICO    |                                   |  |  |                 |                 |                    | VARIAZIONE 2016/2015 |         | VARIAZIONE co - 238 - |         |
|--------------------|-----------------------------------|--|--|-----------------|-----------------|--------------------|----------------------|---------|-----------------------|---------|
| SCHEMA DI BILANCIO |                                   |  |  | Consuntivo 2016 | Consuntivo 2015 | Programmatico 2016 | Importo              | %       | Importo               | %       |
| B                  | B) COSTI DELLA PRODUZIONE         |  |  |                 |                 |                    |                      |         |                       |         |
| B 1                | 1) Acquisiti di beni              |  |  | 127.592.970     | 132.595.901     | 118.509.823        | -5.082.931           | -3,77%  | 9.083.147             | 7,66%   |
| B 1 a              | a) Acquisiti di beni sanitari     |  |  | 125.257.619     | 129.457.384     | 115.261.576        | -4.199.766           | -3,24%  | 9.996.242             | 8,67%   |
| B 1 b              | b) Acquisiti di beni non sanitari |  |  | 2.335.352       | 3.138.517       | 3.248.447          | -803.165             | -25,59% | -913.095              | -28,11% |

Il decremento della spesa per l'acquisto di beni rispetto al bilancio consuntivo 2015 è quasi totalmente imputabile all'aggregato dei beni sanitari. Al fine di ridurre i costi relativi a "Prodotti farmaceutici ed emoderivati" l'Azienda, nel corso dell'anno 2016, ha posto in essere una serie di azioni tese a raggiungere tale obiettivo. In particolare ha provveduto:

- ad adottare una serie di attività volte al miglioramento dell'appropriatezza e al rafforzamento del monitoraggio, coinvolgendo tutte le UU.OO. competenti;
- ad attivare un'importante manovra di riduzione dei tetti di spesa (autorizzazioni) inerenti la spesa farmaceutica, al fine di ricondurre la stessa (Ospedaliera e distribuzione diretta) ai tetti regionali prestabiliti dal DCA 104/2015 e s.m.i.;
- a negoziare con la U.O.C. Farmacia Ospedaliera obiettivi di budget stringenti e puntuali, in particolare con l'individuazione di un obiettivo, condiviso con le singole UU.OO., di carattere aziendale volto al raggiungimento del rispetto del tetto CE POA DCA 104/2015 pari al 100%;

Rispetto al Bilancio preventivo 2016, però, la spesa per questo aggregato risulta notevolmente incrementata in quanto incide fortemente anche l'introduzione e l'utilizzo di protocolli di cura aggiornati con farmaci di nuova generazione ad alto costo, in particolare farmaci oncologici, antidepressivi e antireumatici.

## B.2) Acquisto di servizi sanitari

| CONTO ECONOMICO    |   |  |  | VARIAZIONE 2016/2015 |                 | VARIAZIONE cons/prev |            |         |            |         |   |
|--------------------|---|--|--|----------------------|-----------------|----------------------|------------|---------|------------|---------|---|
| SCHEMA DI BILANCIO |   |  |  | Consuntivo 2016      | Consuntivo 2015 | Programmatico 2016   |            | Importo | %          | Importo | % |
|                    |   |  |  |                      |                 |                      |            |         |            |         |   |
| B                  | B) COSTI DELLA PRODUZIONE   |  |  |                      |                 |                      |            |         |            |         |   |
| B 2                | 2) Acquisti di servizi sanitari   |  |  | 335.534.332          | 337.529.663     | 335.568.263          | -1.995.332 | -0,59%  | -33.932    | -0,01%  |   |
| B 2 a              | a) Acquisti di servizi sanitari - Medicina di base  |  |  | 46.515.623           | 47.240.973      | 45.977.973           | -765.351   | -1,62%  | 537.649    | 1,17%   |   |
| B 2 b              | b) Acquisti di servizi sanitari - Farmaceutica  |  |  | 73.312.438           | 73.604.369      | 72.569.369           | -291.931   | -0,40%  | 743.069    | 1,02%   |   |
| B 2 c              | c) Acquisti di servizi sanitari per assistenza specialistica ambulatoriale                        |  |  | 26.756.723           | 26.773.091      | 26.773.091           | -16.368    | -0,06%  | -16.368    | -0,06%  |   |
| B 2 d              | d) Acquisti di servizi sanitari per assistenza riabilitativa                                      |  |  | 27.466.159           | 25.720.823      | 25.720.823           | 1.745.336  | 6,79%   | 1.745.336  | 6,79%   |   |
| B 2 e              | e) Acquisti di servizi sanitari per assistenza integrativa  |  |  | 262.347              | 1.027.530       | 1.027.841            | -765.183   | -74,47% | -765.494   | -74,48% |   |
| B 2 f              | f) Acquisti di servizi sanitari per assistenza protesica  |  |  | 9.803.024            | 9.618.108       | 9.618.108            | 184.916    | 1,92%   | 184.916    | 1,92%   |   |
| B 2 g              | g) Acquisti di servizi sanitari per assistenza ospedaliera  |  |  | 92.704.859           | 101.276.943     | 100.660.983          | -8.572.123 | -8,46%  | -7.956.123 | -7,90%  |   |
| B 2 h              | h) Acquisti prestazioni di psichiatria residenziale e semiresidenziale                            |  |  | 11.434.513           | 9.909.432       | 9.909.432            | 1.525.081  | 15,39%  | 1.525.061  | 15,39%  |   |
| B 2 i              | i) Acquisti prestazioni di distribuzione farmaci Ude F  |  |  | 9.328.630            | 7.537.540       | 7.537.540            | 1.791.090  | 23,76%  | 1.791.090  | 23,76%  |   |
| B 2 j              | j) Acquisti prestazioni terminali in convenzione  |  |  | 1.352.053            | 976.411         | 976.411              | 375.642    | 38,47%  | 375.642    | 38,47%  |   |
| B 2 k              | k) Acquisti prestazioni di trasporto sanitario  |  |  | 4.153.892            | 3.890.505       | 3.890.505            | 263.386    | 6,77%   | 263.386    | 6,77%   |   |
| B 2 l              | l) Acquisti prestazioni socio-sanitarie a rilevanza sanitaria                                     |  |  | 23.010.473           | 21.011.050      | 21.011.050           | 1.999.423  | 9,52%   | 1.999.753  | 9,52%   |   |
| B 2 m              | m) Compartecipazione al personale per att. Libero-prof. (maternità)                               |  |  | 3.355.221            | 2.898.188       | 3.394.188            | -37.032    | -1,37%  | -38.968    | -1,15%  |   |
| B 2 n              | n) Rimborsi Assegni e contributi sanitari   |  |  | 645.616              | 552.694         | 662.294              | 92.922     | 16,81%  | -16.678    | -2,52%  |   |
| B 2 o              | o) Consulenze, collaborazioni, interinale, altre prestazioni di lavoro sanitario e sociosanitarie |  |  | 5.222.641            | 5.021.804       | 5.108.804            | 200.837    | 4,00%   | -186.163   | -3,44%  |   |
| B 2 p              | p) Altri servizi sanitari e sociosanitari a rilevanza sanitaria                                   |  |  | 209.919              | 430.140         | 430.140              | -220.221   | -51,20% | -220.221   | -51,20% |   |
| B 2 q              | q) Costi per differenziale Tasse TCC  |  |  | -                    | -               | -                    | -          | -       | -          | -       |   |

B.2.a) Acquisti servizi sanitari per medicina di base: la spesa per la medicina di base registra un lieve decremento nei costi 2016 rispetto al 2015; si registra, altresì, un lieve incremento rispetto al programmatico 2016 dovuto all'applicazione di quanto previsto dagli accordi/convenzioni (MMG + PLS);

B.2.b) Acquisti servizi sanitari per farmaceutica: anche la spesa per la farmaceutica convenzionata registra lieve decremento nei costi 2016 rispetto al 2015; e un lieve incremento rispetto al programmatico 2016;

*CU*

B.2.c) Acquisti servizi sanitari per assistenza specialistica ambulatoriale: L'assistenza specialistica ambulatoriale diminuisce dello 0,06% sia rispetto al consuntivo 2015 che rispetto al programmatico 2016. -239-

B.2.d) Acquisto servizi sanitari per assistenza riabilitativa: questo aggregato registra un incremento nei costi 2016 sia rispetto ai costi 2015 che rispetto al programmatico 2016. Va segnalato che per quanto riguarda i conti di fatturazione, che accolgono in genere costi predefiniti derivanti da convenzioni ed accordi contrattuali precisi regolati da tetti economici, si è registrato un incremento sull'assistenza riabilitativa in convenzione ex art. 26;

B.2.e) Acquisti servizi sanitari per assistenza integrativa: Tale aggregato registra un decremento nei costi sia rispetto al consuntivo 2015 che rispetto al programmatico 2016;

B.2.f) Acquisto di servizi sanitari per assistenza protesica: questo aggregato non presenta particolari variazioni nei costi 2016 rispetto all'anno precedente e al programmatico 2016;

B.2.g) Acquisti servizi sanitari per assistenza ospedaliera: l'assistenza ospedaliera risente anch'essa dell'effetto negativo dei conti di compensazione (mobilità) e dell'aumento dell'attività svolta dal privato convenzionato.

In particolare per quanto riguarda i dati della mobilità passiva vale quanto già detto precedentemente in merito alla mobilità attiva. Inoltre si specifica che il totale dei costi per mobilità intra-regionale iscritti nel bilancio 2016 risulta pari ad € 67.644.264 ed ha subito un incremento rispetto al 2015 pari ad € 14.170.722. La causa di tale scostamento è da ricondurre alla decisione, da parte della regione Abruzzo, di concentrare le prestazioni di ricovero da privato esclusivamente sul territorio della Asl di Pescara.

La mobilità passiva extra-regionale iscritta nel bilancio 2016 si assesta ad un valore pari ad € 46.281.682 e risulta in lieve aumento rispetto all'anno 2015 per un importo pari a circa € 297.425.

B.2.h) Acquisto prestazioni di psichiatria residenziale e semiresidenziale: in tale aggregato si registra un peggioramento nei costi dovuto ad un incremento di tali pazienti;

B.2.i) Acquisto prestazioni di distribuzione farmaci File F: anche in tale aggregato si registra un peggioramento nei costi 2016 rispetto ai costi 2015 e al programmatico 2016, va precisato che questo aggregato risente dell'effetto delle compensazioni regionali;

B.2.j) Acquisto prestazioni termali in convenzione

B.2.k) Acquisto prestazioni di trasporto sanitario

Ambedue i predetti aggregati registrano un aumento nei costi 2016 rispetto a quelli dell'anno precedente e al programmatico 2016;

B.2.l) Acquisto prestazioni socio-sanitarie a rilevanza sanitaria: in tale aggregato si registra un considerevole peggioramento nei costi 2016 rispetto ai costi 2015 e al programmatico 2016 da imputarsi, prevalentemente all'aumento delle prestazioni per l'assistenza domiciliare integrata (ADI);

B.2.m) Compartecipazione al personale per attività libero-prof. (intramoenia): i costi per la libera professione sono aumentati nel 2016 rispetto al 2015, ma ovviamente il dato va calmierato con i ricavi sempre per l'esercizio della libera professione;

B.2.n) Rimborsi assegni e contributi sanitari: l'aggregato registra un lieve aumento nei costi 2016 rispetto a quelli dell'anno precedente e al programmatico 2016;

B.2.o) Consulenze, collaborazioni, interinale, altre prestazioni di lavoro sanitarie e sociosanitarie: in tale aggregato si registra un considerevole incremento nei costi 2016 rispetto all'anno precedente. Trattasi di maggiori costi collegati, soprattutto, alla necessità di garantire la continuità assistenziale prevalentemente nelle unità operative di degenza, in considerazione che il turn over del personale infermieristico e ostetrico non poteva essere diversamente garantito nelle more della definizione delle procedure di reclutamento tramite concorso pubblico.

B.2.p) Altri servizi sanitari e sociosanitari a rilevanza sanitaria: in tale aggregato si registra un decremento nei costi 2016 rispetto a quelli dell'anno precedente e al programmatico 2016.

### **B.3) Acquisto di servizi non sanitari**



| CONTO ECONOMICO    |  |  |  |                 |                 |                    | VARIAZIONE 2016/2015 |         | VARIAZIONE co - 240 - |         |
|--------------------|--|--|--|-----------------|-----------------|--------------------|----------------------|---------|-----------------------|---------|
| SCHEMA DI BILANCIO |  |  |  | Consuntivo 2016 | Consuntivo 2015 | Programmatico 2016 | Importo              | %       | Importo               | %       |
| B                  | B) COSTI DELLA PRODUZIONE  |  |  |                 |                 |                    |                      |         |                       |         |
| B.3                | 3) Acquisiti di servizi non sanitari   |  |  |                 |                 |                    | 5.182.603            | 9,82%   | 6.166.785             | 12,12%  |
| B.3.a              | a) Servizi non sanitari  |  |  |                 |                 |                    | 4.683.379            | 10,04%  | 5.942.479             | 13,09%  |
| B.3.b              | b) Consulenze, collaborazioni, interinale, altre prestazioni di lavoro non sanitarie |  |  |                 |                 |                    | 1.017.973            | 26,03%  | 759.973               | 18,25%  |
| B.3.c              | c) Formazione  |  |  |                 |                 |                    | -398.749             | -12,51% | -533.749              | -39,81% |

I servizi non sanitari nel 2016 registrano un considerevole aumento nei costi 2016 sia rispetto all'anno precedente (+ 4.683.379 Euro euro), sia rispetto al programmatico 2016. L'aumento si registra per i seguenti costi:

- riscaldamento che risulta in aumento per € 1.238.357;
- energia elettrica che risulta in aumento per € 2.095.046;
- altri servizi appaltati che risultano in aumento per € 2.383.304;
- servizio di vigilanza che risulta in aumento per € 788.968.

La causa di tali incrementi di costi è da ricondursi principalmente all'avvio, a pieno regime, delle attività svolte nel "Corpo M" presso l'Ospedale Santissima Annunziata. Come noto si tratta di un fabbricato che sviluppandosi su un'ampissima superficie, ha determinato un notevole aumento dei costi come sopra esplicitati. Di contro, si segnala, che non si sono registrati corrispondenti riduzioni di costi, soprattutto energetici, relativi ai corpi di fabbrica lasciati liberi, a causa della infrazionabilità degli impianti.

Si è ridotta, invece, la spesa per la formazione.

#### B.4) Manutenzione e riparazione

| CONTO ECONOMICO    |                               |  |  |                 |                 |                    | VARIAZIONE 2016/2015 |       | VARIAZIONE cons/prev |        |
|--------------------|-------------------------------|--|--|-----------------|-----------------|--------------------|----------------------|-------|----------------------|--------|
| SCHEMA DI BILANCIO |                               |  |  | Consuntivo 2016 | Consuntivo 2015 | Programmatico 2016 | Importo              | %     | Importo              | %      |
| B                  | B) COSTI DELLA PRODUZIONE     |  |  |                 |                 |                    |                      |       |                      |        |
| B.4                | 4) Manutenzione e riparazione |  |  |                 |                 |                    | 227.096              | 1,32% | 2.223.096            | 14,61% |

L'aggregato B.4, nel complesso, presenta una variazione in aumento di Bilancio Consuntivo 2016 verso Bilancio Consuntivo 2015 dell'1,32%, ma registra, altresì, un notevole incremento rispetto al programmatico 2016 in quanto nel corso dell'esercizio si sono resi necessari e non rinviabili tantissimi lavori di manutenzione ordinaria tesi a riparare e rinnovare le finiture dei numerosi immobili e impianti tecnologici esistenti al fine di garantire il regolare espletamento di tutte le attività istituzionali dell'Azienda. Sono stati, altresì, effettuati lavori di manutenzione straordinaria consistenti in interventi diretti a rinnovare e integrare parte degli impianti tecnologici e degli edifici senza alterarne le superfici i volumi e le destinazioni d'uso. Il costo complessivo delle manutenzioni, come si evince dalla precedente tabella, nel corso dell'esercizio è stato pari a € 17.436.132 con un incremento di € 227.096 rispetto all'esercizio 2015. Tali attività non erano puntualmente quantizzabili in fase di previsione.

#### B.5) Godimento di beni di terzi

| CONTO ECONOMICO    |                               |  |  |                 |                 |                    | VARIAZIONE 2016/2015 |       | VARIAZIONE cons/prev |        |
|--------------------|-------------------------------|--|--|-----------------|-----------------|--------------------|----------------------|-------|----------------------|--------|
| SCHEMA DI BILANCIO |                               |  |  | Consuntivo 2016 | Consuntivo 2015 | Programmatico 2016 | Importo              | %     | Importo              | %      |
| B                  | B) COSTI DELLA PRODUZIONE     |  |  |                 |                 |                    |                      |       |                      |        |
| B.5                | 5) Godimento di beni di terzi |  |  |                 |                 |                    | 267.291              | 4,91% | -239.709             | -1,03% |

L'aggregato registra un incremento nei costi 2016 rispetto a quelli dell'anno precedente e principalmente alla locazione di ulteriori apparecchiature sanitarie allocate nel corpo "M". Rispetto al programma 2016, si registra un decremento dei costi dovuta all'attività di rinegoziazione dei contratti sottoscritti in precedenti esercizi, posta in essere dall'UOC Ingegneria Clinica;

## B.6) Costi del personale

| CONTO ECONOMICO    |   |                 |                 |                      |            |                      |          |        |
|--------------------|---|-----------------|-----------------|----------------------|------------|----------------------|----------|--------|
| SCHEMA DI BILANCIO |   |                 |                 | VARIAZIONE 2016/2015 |            | VARIAZIONE cons/prev |          |        |
|                    |   | Consuntivo 2016 | Consuntivo 2015 | Programmatico 2016   | Importo    | %                    | Importo  | %      |
| B                  | B) COSTI DELLA PRODUZIONE                         |                 |                 |                      |            |                      |          |        |
| B.6                | 6) Costi del personale                            | 233.576.556     | 235.695.280     | 234.275.255          | -2.118.724 | -0,90%               | -698.699 | -0,30% |
| B.6.a              | a) Personale dirigente medico                     | 95.922.215      | 96.291.851      | 95.667.189           | -369.636   | -0,38%               | 255.025  | 0,27%  |
| B.6.b              | b) Personale dirigente ruolo sanitario non medico | 6.612.238       | 6.507.065       | 6.479.173            | 104.573    | 1,61%                | 133.065  | 2,03%  |
| B.6.c              | c) Personale comparto ruolo sanitario             | 95.850.248      | 96.567.705      | 96.188.676           | -708.457   | -0,73%               | -329.428 | -0,34% |
| B.6.d              | d) Personale dirigente altri ruoli                | 2.013.936       | 2.057.229       | 2.048.487            | -43.293    | -2,10%               | -34.550  | -1,69% |
| B.6.e              | e) Personale comparto altri ruoli                 | 13.168.919      | 14.278.830      | 13.891.730           | -1.101.911 | -7,72%               | -722.812 | -5,13% |

L'aggregato del personale registra un considerevole decremento nei costi 2016 rispetto a quelli dell'anno precedente e un decremento, di minore entità, rispetto al programmatico 2016.

Più precisamente i costi del personale a consuntivo 2016 rispetto al consuntivo 2015 si riducono di € 2.120.000 assestandosi su un costo complessivo di € 233.576.556.

Tale riduzione ha riguardato tutti i ruoli: il ruolo sanitario ha visto una diminuzione di € 974.000, il ruolo professionale di € 22.000, il ruolo tecnico di € 754.000 e infine il ruolo amministrativo di € 370.000.

## B.7) Oneri diversi di gestione

| CONTO ECONOMICO    |                              |                 |                 |                      |          |                      |          |         |
|--------------------|------------------------------|-----------------|-----------------|----------------------|----------|----------------------|----------|---------|
| SCHEMA DI BILANCIO |                              |                 |                 | VARIAZIONE 2016/2015 |          | VARIAZIONE cons/prev |          |         |
|                    |                              | Consuntivo 2016 | Consuntivo 2015 | Programmatico 2016   | Importo  | %                    | Importo  | %       |
| B                  | B) COSTI DELLA PRODUZIONE    |                 |                 |                      |          |                      |          |         |
| B.7                | 7) Oneri diversi di gestione | 2.281.543       | 2.965.602       | 2.965.602            | -682.059 | -23,00%              | -682.059 | -23,00% |

Trattasi di un aggregato contenente costi sostanzialmente senza margine di manovra, che comunque portano ad un risparmio 2016 verso 2015 pari a circa 682.000 euro;

## B.8) Ammortamenti

| CONTO ECONOMICO    |  |                 |                 |                      |           |                      |           |        |
|--------------------|--|-----------------|-----------------|----------------------|-----------|----------------------|-----------|--------|
| SCHEMA DI BILANCIO |  |                 |                 | VARIAZIONE 2016/2015 |           | VARIAZIONE cons/prev |           |        |
|                    |  | Consuntivo 2016 | Consuntivo 2015 | Programmatico 2016   | Importo   | %                    | Importo   | %      |
| B                  | B) COSTI DELLA PRODUZIONE                              |                 |                 |                      |           |                      |           |        |
| B.8                | 8) Ammortamenti  | 13.568.450      | 14.328.342      | 14.328.342           | 1.240.108 | 8,65%                | 1.240.108 | 8,65%  |
| B.8.a              | a) Ammortamenti immobilizzazioni immateriali           | 28.411          | 24.248          | 24.248               | 4.163     | 17,17%               | 4.163     | 17,17% |
| B.8.b              | b) Ammortamenti dei fabbricati                         | 8.152.705       | 7.857.778       | 7.857.778            | 294.927   | 3,75%                | 294.927   | 3,75%  |
| B.8.c              | c) Ammortamenti delle altre immobilizzazioni materiali | 7.387.334       | 6.446.316       | 6.446.316            | 941.018   | 14,60%               | 941.018   | 14,60% |

Ovviamente anche per quanto riguarda gli ammortamenti sono stati calcolati secondo la normativa vigente;

## B.10) Variazioni delle rimanenze

| CONTO ECONOMICO    |   |  |  |                 |                 |                   | VARIAZIONE 2016/2015 |          | VARIAZIONE co - 242 - |   |
|--------------------|---|--|--|-----------------|-----------------|-------------------|----------------------|----------|-----------------------|---|
| SCHEMA DI BILANCIO |   |  |  | Consuntivo 2016 | Consuntivo 2015 | Previsionale 2016 | Importo              | %        | Importo               | % |
| B                  | B) COSTI DELLA PRODUZIONE                   |  |  |                 |                 |                   |                      |          |                       |   |
| B.10               | 10) Variazione delle rimanenze              |  |  |                 |                 |                   | 6.116.987            | -119,76% | 1.009.237             | - |
| B.10.a             | a) Variazione delle rimanenze sanitarie     |  |  |                 |                 |                   | 5.713.818            | -116,56% | 809.186               | - |
| B.10.b             | b) Variazione delle rimanenze non sanitarie |  |  |                 |                 |                   | 403.169              | -198,49% | 200.051               | - |

I dati relativi alle rimanenze sono quelli indicati nella Determinazione Dirigenziale dell'UOC Progettazione Strategica e Sistemi di Performance n. 1 del 27 aprile 2017 e presentano una variazione in aumento, rispetto al precedente esercizio 2015, pari a complessivi 6.116.987 Euro.

### B.11) Accantonamenti

| CONTO ECONOMICO    |  |  |  |                 |                 |                   | VARIAZIONE 2016/2015 |        | VARIAZIONE cons/prev |        |
|--------------------|--|--|--|-----------------|-----------------|-------------------|----------------------|--------|----------------------|--------|
| SCHEMA DI BILANCIO |  |  |  | Consuntivo 2016 | Consuntivo 2015 | Previsionale 2016 | Importo              | %      | Importo              | %      |
| B                  | B) COSTI DELLA PRODUZIONE  |  |  |                 |                 |                   |                      |        |                      |        |
| B.11               | 11) Accantonamenti   |  |  |                 |                 |                   | -44.037              | -0,23% | 3.227.963            | 20,02% |
| B.11.a             | a) Accantonamenti per rischi                                     |  |  |                 |                 |                   | -573.944             | -5,47% | 1.938.056            | 24,17% |
| B.11.b             | b) Accantonamenti per premio operosità                           |  |  |                 |                 |                   | -14.760              | -1,64% | -14.760              | -4,64% |
| B.11.c             | c) Accantonamenti per quote inutilizzate di contributi vincolati |  |  |                 |                 |                   | 647.003              | 13,92% | 647.003              | 13,92% |
| B.11.d             | d) Altri accantonamenti  |  |  |                 |                 |                   | -103.336             | -2,61% | 667.664              | 20,97% |

Gli accantonamenti d'esercizio presentano, complessivamente, un decremento di circa 44.000 euro rispetto al precedente anno 2015. Più dettagliatamente si riducono gli accantonamenti per rischi, premio operosità, per altri accantonamenti, mentre aumenta l'accantonamento dei fondi finalizzati per le quote inutilizzate. Il dato a consuntivo 2016 risulta notevolmente in aumento rispetto al dato della previsione 2016 in quanto gli accantonamenti sono riferiti e conseguenti ad avvenimenti non compiutamente prevedibili in sede di approvazione del bilancio di previsione.

### Componenti straordinari del reddito

| CONTO ECONOMICO    |                                  |  |  |                 |                 |                   | VARIAZIONE 2016/2015 |          | VARIAZIONE cons/prev |          |
|--------------------|----------------------------------|--|--|-----------------|-----------------|-------------------|----------------------|----------|----------------------|----------|
| SCHEMA DI BILANCIO |                                  |  |  | Consuntivo 2016 | Consuntivo 2015 | Previsionale 2016 | Importo              | %        | Importo              | %        |
| E                  | E) PROVENTI E ONERI STRAORDINARI |  |  |                 |                 |                   |                      |          |                      |          |
| E.1                | 1) Proventi straordinari         |  |  |                 |                 |                   | 31.651.088           | 219,97%  | 45.893.810           | 3144,92% |
| E.1.a              | a) Plusvalenze                   |  |  |                 |                 |                   | -                    | -        | -                    | -        |
| E.1.b              | b) Altri proventi straordinari   |  |  |                 |                 |                   | 31.651.088           | 219,97%  | 45.893.810           | 3144,92% |
| E.2                | 2) Oneri straordinari            |  |  |                 |                 |                   | 18.121.085           | 111,14%  | 30.222.561           | 718,94%  |
| E.2.a              | a) Minusvalenze                  |  |  |                 |                 |                   | -                    | -        | -                    | -        |
| E.2.b              | b) Altri oneri straordinari      |  |  |                 |                 |                   | 18.121.085           | 111,14%  | 30.222.561           | 718,94%  |
|                    | Totale E)                        |  |  |                 |                 |                   | 13.530.004           | -705,95% | 15.671.249           | -386,20% |

Per il dettaglio delle voci relative a tale aggregato si rinvia a quanto puntualmente illustrato al punto 26 della Nota Integrativa.

## 5.3 Relazione sui costi per Livelli Essenziali di Assistenza e Relazione sugli scostamenti

L'art. 26, comma 4 del Decreto Legislativo n. 118/2011 stabilisce che "la relazione sulla gestione contenere anche il modello di rilevazione LA, per l'esercizio in chiusura e per l'esercizio precedente, n° 243- un'analisi dei costi sostenuti per l'erogazione dei servizi sanitari, distinti per ciascun livello essenziale di assistenza". I modelli di rilevazione LA per l'esercizio in chiusura e per l'esercizio precedente sono dunque riportati in allegato alla presente relazione sulla gestione.

I dati di costo rilevati nel bilancio di esercizio 2016, sono stati rielaborati sulla base della destinazione d'uso delle risorse per la redazione del modello ministeriale LA che si articola in tre macro aree di attività, così come previsto dal D.P.C.M. 29 novembre 2001. A loro volta, le tre macro aree si articolano in sub livelli.

I costi rilevati nel modello in oggetto sono quelli dell'area sanitaria del bilancio di esercizio con l'esclusione di quelli collegati alla compartecipazione al personale per l'attività libero professionale (intramoenia)

Un'altra caratteristica di questa rilevazione è data dall'attribuzione ai livelli e sub livelli dei costi diretti ed indiretti determinando così il costo pieno. Ciò sta a significare che ai livelli e sub livelli vengono attribuiti i costi derivanti dal ribaltamento dei "servizi generali".

Si fa presente, inoltre, che nei singoli livelli di assistenza devono essere compresi sia i costi relativi alla mobilità attiva, sia quelli relativi alla mobilità passiva.

La contabilità analitica delle aziende sanitarie, che rappresenta la fonte per la compilazione del modello, definisce il costo pieno dei servizi/reparti finali attribuendo loro i costi diretti ed effettuando una serie di ribaltamenti dei costi dei servizi intermedi e dei servizi generali. Per quanto riguarda la metodologia di calcolo si rimanda al documento "La rilevazione dei costi per livelli di assistenza" che fa parte integrante delle Linee Guida Ministeriali.

Infine, per interpretare correttamente i valori di seguito analizzati, si precisa che le macrocategorie di costo considerate nel modello LA sono così composte:

- 1) Macrocategoria consumi di esercizio: comprende il valore dei beni sanitari e non sanitari rettificati dalla variazione delle rimanenze;
- 2) Macrocategoria costi per acquisto di servizi: comprende l'acquisto di prestazioni sanitarie (ad esempio medicina di base, farmaceutica, specialistica, riabilitativa, ospedaliera, etc.), di servizi sanitari per l'erogazione delle prestazioni (ad esempio i rimborsi, gli assegni e contributi, le consulenze, altri servizi sanitari e sociosanitari a rilevanza sanitaria) e non sanitari (ad esempio le manutenzioni, il godimento di beni di terzi, utenze, etc...);
- 3) Macrocategoria personale: comprende i costi del personale di ruolo sanitario, personale di ruolo professionale, personale di ruolo tecnico, personale di ruolo amministrativo;
- 4) Macrocategoria ammortamenti: comprende, ad esempio, i costi per l'ammortamento degli impianti, dei macchinari, degli arredi, degli immobili;
- 5) Macrocategoria oneri straordinari: comprende i costi straordinari non prevedibili in esercizi precedenti attribuibili alla erogazione della prestazione. Per esempio le minusvalenze o altri oneri straordinari (sopravvenienze ed insussistenze passive);
- 6) Macrocategoria altri costi: comprende i costi sostenuti per gli interessi passivi, le svalutazioni, IRAP, IRES ed altre imposte e tasse a carico dell'Azienda.-

Per un maggior dettaglio delle macrocategorie di costo suddivise per livello di assistenza, si devono tenere presenti le linee guida elaborate e aggiornate dal Ministero della Salute – Dipartimento della Programmazione ("LA – Modello di rilevazione dei costi dei livelli essenziali di assistenza delle aziende sanitarie locali e delle aziende ospedaliere".)

### COSTI PER MACRO LIVELLI DI ASSISTENZA

| SINTESI DEI COSTI PER LIVELLO ASSISTENZIALE E ANALISI SCOSTAMENTI |                |                |             |             |
|---|----------------|----------------|-------------|-------------|
| Livello Assistenziale   | Anno 2016      | Anno 2015      | Scostamento |             |
|   |                |                | V.A.        | V %         |
| Ass. San. Collettiva in Amb. di vita e Lavoro                     | 26.228         | 25.919         | 309         | 1,20        |
| Ass. Distrettuale   | 393.619        | 379.920        | 13.699      | 3,61        |
| Ass. Ospedaliera  | 444.328        | 438.362        | 5.966       | 1,36        |
| <b>TOTALE</b>   | <b>864.175</b> | <b>843.601</b> |             | <b>2,44</b> |

## 5.4 fatti di rilievo avvenuti dopo la chiusura dell'esercizio

Non si registrano accadimenti rilevanti.

## 5.6 Proposta di copertura perdita/destinazione dell'utile

### A) Analisi delle cause

Le cause che hanno generato il risultato negativo d'esercizio pari a € 25.760.636,24, come evidenziato anche in precedenza, sono rappresentate da:

- Aumento della mobilità passiva e riduzione della mobilità attiva;
- Impatto del piano investimenti relativamente alle rettifiche dei contributi in conto esercizio;
- Significativa riduzione dei ricavi relativi al *"Pay-back per il superamento del tetto della spesa farmaceutica ospedaliera"* riconosciuti alla nostra Azienda nel 2016 e all'incasso dei ticket;
- Maggiori costi nell'ambito: dei servizi sanitari, servizi non sanitari e manutenzioni, per tutte le motivazioni in precedenza descritte e per l'attivazione di numerosi nuovi servizi, soprattutto territoriali, nel rispetto delle disposizioni regionali.

A titolo esemplificativo e non esaustivo, di seguito si elencano le attività/servizi avviati a fine anno 2015 e nel corso dell'esercizio 2016, che hanno inevitabilmente generato aumenti di costi rispetto al bilancio di previsione 2016 e al consuntivo 2015:

- a) Attivazione dell'OBI di Lanciano (maggio 2016);
- b) Potenziamento dell'UTIC di Chieti, con un aumento di n. 4 posti letto (dicembre 2016);
- c) Apertura del RADA di Guardiagrele, con n. 20 posti letto (giugno 2016);
- d) Ampliamento dell'Ospedale di Comunità di Casoli, con un aumento di n. 8 posti letto (giugno 2016)
- e) Attivazione della lungodegenza di Vasto, con n. 16 posti letto (dicembre 2015);
- f) Funzionamento, a pieno regime, del cosiddetto corpo "M".

### B) Provvedimenti adottati per coprire la perdita

Sarà richiesto alla Regione il finanziamento di ricapitalizzazione.

Per quanto non esposto nella presente relazione, si rinvia alla Nota Integrativa ed alle Tabelle in essa inserite.

Il Direttore Generale  
Dott. Pasquale Flacco



Allegati alla relazione sulla gestione: modelli LA 2015 LA 2016



REGIONE ABRUZZO  
AZIENDA SANITARIA LOCALE N. 2  
LANCIANO-VASTO-CHIETI  
Via Martiri Lancianesi, 17/19  
66100 CHIETI

## Relazione sullo stato di avanzamento, al 31/12/2016, del Piano di Riqualficazione del Servizio Sanitario Regionale.

(DGR n. 505/2016, modificata con DGR n. 576/2016)

Con riferimento allo stato avanzamento, al 31/12/2016, del Piano di Riqualficazione del Servizio Sanitario Regionale di cui alla Delibera di Giunta Regionale n. 505 del 26 luglio 2016, successivamente integrato con Delibera di Giunta Regionale n.576 del 2 settembre 2016, si relaziona quanto segue:

### **Obiettivo 1— Intervento 1.1**

#### **"Gestire i pazienti cronici il più possibile a domicilio"**

A decorrere dal mese di settembre 2016 l'ASL Lanciano-Vasto-Chieti ha implementato nel territorio aziendale il nuovo servizio di Assistenza Domiciliare, così come previsto dalla gara regionale per l'appalto dei servizi di cure domiciliari (Delibera Direzione Generale n. 993 di 18/08/2016).

Tale gara prevede la fornitura di servizi secondo pacchetti assistenziali monoprofessionali e di diversa complessità assistenziale. Sono previsti, tra gli altri, anche pacchetti specialistici e mono assistenziali.

Per il periodo settembre — dicembre 2016 l'importo economico previsto è stato fissato pari a € 1.360.964,91 (euro unmilionetrecentosessaquattromilanovecetossessantaquattro/91).

L'attivazione dei servizi di cure domiciliari ed il ruolo del MMG quale attore nella gestione del percorso del paziente in Assistenza Domiciliare sono definiti dalle Linee Guida regionali per le cure domiciliari (Delibera della G.R.A. n° 224 del 13 marzo 2007).

### **Obiettivo 1— Intervento 1.2**

#### **"Servizi territoriali residenziali e semiresidenziali coerenti con i bisogni socio-assistenziali"**

La Direzione Sanitaria aziendale ha provveduto, in collaborazione con la UOC G.A.C.E.P., a definire il fabbisogno assistenziale di servizi riabilitativi residenziali e semiresidenziali per il territorio della ASL, ritenuti infungibili ai fini della rimodulazione dei tetti di spesa, da assegnare alle strutture private.

Sulla scorta delle segnalazioni trasmesse dalle singole Unità di Valutazione Multidisciplinari (UVM) aziendali, sono stati evidenziati i seguenti fabbisogni infungibili:

- Assistenza riabilitativa residenziale intensiva ed estensiva: 62 casi
- Assistenza residenziale psichiatrica: 3 casi
- Assistenza residenziale protetta: 19 casi
- Assistenza residenziale anziani: 86 casi
- Assistenza semiresidenziale: 54 casi

### **Obiettivo 1— Intervento 1.3**

#### **"Potenziare la funzione di indirizzo del percorso di cura del Medico di Medicina Generale"**

Con deliberazione n. 771 del 22/11/2016 e successive integrazioni e modificazioni, la Direzione Generale della ASL Lanciano-Vasto-Chieti ha provveduto, in attuazione dei Decreti Commissariali n. 17/2016, n. 18/2016 e n. 56/2016, a definire il Programma di individuazione delle Aggregazioni Funzionali Territoriali (AFT) dei MMG, PdF e dei Medici Specialisti Ambulatoriali Interni per la costituzione delle Unità Complesse di Cure Primarie (UCCP) nel territorio aziendale.

### **Obiettivo 2 — Intervento 2.1**

#### **"Riqualificare la rete ospedaliera puntando sulla sicurezza ed efficienza"**

Per quanto riguarda la riorganizzazione dell'offerta sanitaria, oltre al riordino della rete ospedaliera, già previsto con il D.M. 70/2015 (Regolamento recante definizione degli standard qualitativi, strutturali, tecnologici e quantitativi relativi all'assistenza ospedaliera), l'ASL Lanciano-Vasto-Chieti ha provveduto a garantire il potenziamento dei servizi erogati sul territorio, in guisa da dare immediata risposta ai bisogni di assistenza.

In quest'ottica complessiva di sistema, sono stati perseguiti gli indirizzi regionali in merito ai seguenti punti:

- realizzazione di un DEA di II livello, in connessione funzionale con il P.O. di Pescara;
- qualificazione del P.O. G. Bernabeo di Ortona come Polo Ospedaliero del P.O. di Chieti, esclusivamente e specificatamente destinato all'attività ospedaliera in elezione/programmata, con disattivazione del pronto soccorso e l'attivazione di un Punto di Primo Intervento;
- riconversione del P.O. S. Camillo de Lellis di Atesa in Ospedale di Comunità, con Punto di Primo Intervento,
- riconversione del P.O. Maria SS. Immacolata di Guardiagrele in Ospedale di Comunità, con Punto di Primo Intervento;
- implementazione a regime delle reti tempi-dipendenti relative alle emergenze cardiologiche, alla stroke ed al politrauma;

### **Obiettivo 2 — Intervento 2.2**

#### **"Definire una rete di emergenza-urgenza reattiva rispetto al bisogno assistenziale"**

Nel rispetto delle indicazioni del CREA, l'Azienda ha provveduto alla organizzazione dei servizi

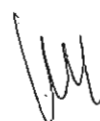

di emergenza e assistenza, attraverso l'individuazione dei Pronto Soccorso nei presidi di Chieti-Ortona, Lanciano-Vasto e alla riconversione in PPI delle sedi emergenziali già presenti nei presidi di Casoli, Gissi, Guardiareale e Atesa, a regime.

### **Obiettivo 3 — Intervento 3.1**

#### **"Investire in selezione, formazione e valutazione delle risorse umane"**

La Regione Abruzzo con apposita deliberazione di Giunta Regionale ha istituito un'apposita Commissione per l'attuazione dell'Obiettivo 3 denominato: *"Investire in selezione, formazione e valutazione delle risorse umane"* del Piano di Riqualificazione del Servizio Sanitario Regionale 2016-2018 (ex D.G.R. 26 luglio 2016 n. 505, così come modificata ed integrata con la D.G.R. 22 settembre 2016 n. 576), al fine di garantire la realizzazione di tutti gli interventi del predetto Obiettivo 3, così composta:

- Direttore del Dipartimento per la Salute e il Welfare (o suo delegato), con funzione di Presidenza;
- Componenti del Tavolo di Analisi, Controllo e Monitoraggio tra la Regione Abruzzo e le Aziende UU.SS.LL ex D.D. n. 1/2015/DPF004;
- Direttori Amministrativi delle Aziende UU.SS.LL. della Regione Abruzzo (qualora non facciano già parte del Tavolo), o loro delegati;
- Direttori Sanitari delle Aziende UU.SS.LL. , o loro delegati;
- Direttore dell'Agenzia Sanitaria Regionale, o suo delegato;

allo scopo di :

- Programmare percorsi formativi del personale a garanzia della qualità dei servizi;
- Legare il fabbisogno di personale ai livelli di produzione;
- Introdurre un nuovo sistema di valutazione e valorizzazione delle risorse umane.

Con successiva nota si provvederà ad integrare la presente relazione relativamente agli altri obiettivi indicati nei predetti provvedimenti di Giunta Regionale nn. 505/2016 e 576/2016, per il perseguimento dei quali sono in corso delle attività.

Il Direttore Generale  
(dott. Pasquale Fiacco)

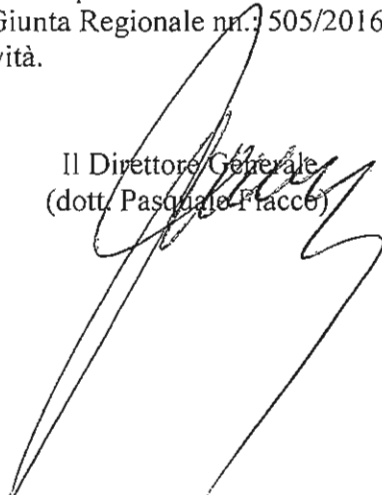

| MODELLO LA  |   | RILEVAZIONE DEI COSTI DEI LIVELLI DI ASSISTENZA DELLE AZIENDE UNITA' SANITARIE LOCALI E DELLE AZIENDE OSPEDALIERE - anno 2016 |              |                               |  |                      |                               |                               |                                   |                                    |              |                            |             |         |  |
|---|---|---|--------------|-------------------------------|--|----------------------|-------------------------------|-------------------------------|-----------------------------------|------------------------------------|--------------|----------------------------|-------------|---------|--|
| ASL Lanciano Vasto Chieti                                       |   |   |              |                               |  |                      |                               |                               |                                   |                                    |              |                            |             |         |  |
| Macro voci economiche   |   | Consumi e manutenzioni di esercizio   |              | Costi per acquisti di servizi |  |                      |                               | Personale del ruolo sanitario | Personale del ruolo professionale | Personale del ruolo amministrativo | Ammortamenti | Sopravvenienze / Incassate | Altri costi | Totale  |  |
|   |   | sanitari  | non sanitari | prestazioni sanitarie         | servizi  |                      | Personale del ruolo sanitario |                               |                                   |                                    |              |                            |             |         |  |
|   |   |   |              |                               | servizi sanitari per erogazione di prestazioni | servizi non sanitari |                               |                               |                                   |                                    |              |                            |             |         |  |
| Assistenza sanitaria collettiva in ambiente di vita e di lavoro |   |   |              |                               |  |                      |                               |                               |                                   |                                    |              |                            |             |         |  |
| 10100   | Igiene e sanità pubblica                                      | 1.688   | 38           | -                             | 86   | 1.188                | 3.847                         | -                             | 130                               | 87                                 | 256          | 285                        | 429         | 8.012   |  |
| 10200   | Igiene degli alimenti e della nutrizione                      | -   | 15           | -                             | 46   | 591                  | 2.059                         | -                             | 1                                 | -                                  | 137          | 152                        | 229         | 3.230   |  |
| 10300   | Prevenzione e sicurezza degli ambienti di lavoro              | -   | 1            | -                             | 22   | 287                  | 999                           | -                             | -                                 | -                                  | 68           | 74                         | 111         | 1.560   |  |
| 10400   | Sanità pubblica veterinaria                                   | 77  | 5            | 41                            | 113  | 1.547                | 5.045                         | -                             | 203                               | 134                                | 335          | 373                        | 582         | 8.435   |  |
| 10500   | Attività di prevenzione rivolte alle persone                  | 12  | 4            | -                             | 9  | 114                  | 398                           | -                             | -                                 | -                                  | 26           | 28                         | 44          | 838     |  |
| 10600   | Servizio medico legale  | 1   | 7            | -                             | 54   | 754                  | 2.416                         | -                             | 123                               | 82                                 | 161          | 179                        | 289         | 4.046   |  |
| 19998   | Totale  | 1.776   | 70           | 41                            | 330  | 4.461                | 14.764                        | -                             | 457                               | 303                                | 981          | 1.092                      | 1.844       | 25.919  |  |
| Assistenza distrettuale   |   |   |              |                               |  |                      |                               |                               |                                   |                                    |              |                            |             |         |  |
| 20100   | Guardia medica  | -   | -            | 8747                          | -  | -                    | -                             | -                             | -                                 | -                                  | -            | -                          | -           | 6.747   |  |
| 20200   | Medicina generale   | -   | -            | 30.244                        | -  | -                    | -                             | -                             | -                                 | -                                  | -            | -                          | -           | 39.244  |  |
| 20201   | - Medicina generale   | -   | -            | 31.923                        | -  | -                    | -                             | -                             | -                                 | -                                  | -            | -                          | -           | 31.923  |  |
| 20202   | - Pediatria di libera scelta                                  | -   | -            | 7.321                         | -  | -                    | -                             | -                             | -                                 | -                                  | -            | -                          | -           | 7.321   |  |
| 20300   | Emergenza sanitaria territoriale                              | 76  | 21           | 5.566                         | -  | -                    | -                             | -                             | -                                 | -                                  | -            | -                          | -           | 5.563   |  |
| 20400   | Assistenza farmaceutica                                       | 28.844  | -            | 81.142                        | 3  | 36                   | 124                           | -                             | -                                 | -                                  | 8            | 9                          | 14          | 108.180 |  |
| 20401   | - Ass. farmaceutica erogata tramite le farmacie convenzionate | -   | -            | 73.604                        | -  | -                    | -                             | -                             | -                                 | -                                  | -            | -                          | -           | 73.604  |  |
| 20402   | - Altre forme di erogazione dell'assistenza farmaceutica      | 28.844  | -            | 7.538                         | 3  | 36                   | 124                           | -                             | -                                 | -                                  | 8            | 9                          | 14          | 34.578  |  |
| 20500   | Assistenza Integrativa  | -   | -            | 1.028                         | -  | -                    | -                             | -                             | -                                 | -                                  | -            | -                          | -           | 1.028   |  |
| 20600   | Assistenza specialistica                                      | 24.216  | 488          | 26.773                        | 188  | 2.324                | 7.569                         | -                             | 273                               | 288                                | 502          | 560                        | 842         | 63.983  |  |
| 20601   | - Attività clinica  | 8.156   | 60           | 8.795                         | 55   | 713                  | 2.483                         | -                             | -                                 | -                                  | 165          | 184                        | 277         | 20.688  |  |
| 20602   | - Attività di laboratorio                                     | 8.813   | 104          | 8.118                         | 51   | 738                  | 2.282                         | -                             | 133                               | 140                                | 152          | 170                        | 255         | 20.966  |  |
| 20603   | - Attività di diagnostica strumentale e per immagini          | 7.247   | 304          | 9.860                         | 82   | 863                  | 2.784                         | -                             | 140                               | 148                                | 185          | 206                        | 310         | 22.129  |  |
| 20700   | Assistenza Podologica   | -   | -            | 8.618                         | 4  | 47                   | 163                           | -                             | -                                 | -                                  | 11           | 12                         | 18          | 9.673   |  |
| 20800   | Assistenza territoriale ambulatoriale e domiciliare           | 3.712   | 217          | 17.536                        | 873  | 10.800               | 30.147                        | -                             | 3.724                             | 3.921                              | 2.003        | 2.232                      | 3.380       | 78.415  |  |
| 20801   | - Assistenza programmata o consuntiva (APC)                   | 1.630   | 8            | 6.240                         | 9  | 141                  | 413                           | -                             | 371                               | 36                                 | 271          | 31                         | 48          | 8.821   |  |
| 20802   | - Assistenza alla donna, famiglia, coppia (consulivi)         | 156   | 98           | -                             | 188  | 3.487                | 8.318                         | -                             | 1.833                             | 1.930                              | 553          | 615                        | 927         | 18.102  |  |
| 20803   | - Assistenza pediatrica                                       | 420   | 85           | -                             | 271  | 3.885                | 12.128                        | -                             | 672                               | 708                                | 806          | 888                        | 1.352       | 21.225  |  |
| 20804   | - Assistenza riabilitativa ai disabili                        | -   | -            | 11.298                        | 23   | 295                  | 1.024                         | -                             | 1                                 | 1                                  | 68           | 78                         | 114         | 12.889  |  |
| 20805   | - Assistenza al tossicodipendente                             | 370   | 15           | -                             | 118  | 1.978                | 5.297                         | -                             | 758                               | 798                                | 352          | 392                        | 590         | 10.666  |  |
| 20806   | - Assistenza agli anziani                                     | 1.138   | 9            | -                             | 66   | 1.106                | 2.959                         | -                             | 423                               | 446                                | 197          | 220                        | 331         | 6.903   |  |
| 20807   | - Assistenza ai malati terminali                              | -   | -            | -                             | -  | -                    | -                             | -                             | -                                 | -                                  | -            | -                          | -           | -       |  |
| 20808   | - Assistenza a persone affette da HIV                         | -   | -            | -                             | -  | -                    | -                             | -                             | -                                 | -                                  | -            | -                          | -           | -       |  |
| 20900   | Assistenza territoriale semiresidenziale                      | 5   | -            | 4.481                         | -  | -                    | -                             | -                             | -                                 | -                                  | -            | -                          | -           | 4.488   |  |
| 20901   | - Assistenza psichiatrica                                     | -   | -            | -                             | -  | -                    | -                             | -                             | -                                 | -                                  | -            | -                          | -           | -       |  |
| 20902   | - Assistenza riabilitativa ai disabili                        | -   | -            | 4.491                         | -  | -                    | -                             | -                             | -                                 | -                                  | -            | -                          | -           | 4.491   |  |
| 20903   | - Assistenza ai tossicodipendenti                             | -   | -            | -                             | -  | -                    | -                             | -                             | -                                 | -                                  | -            | -                          | -           | -       |  |
| 20904   | - Assistenza agli minori                                      | 5   | -            | -                             | -  | -                    | -                             | -                             | -                                 | -                                  | -            | -                          | -           | 6       |  |
| 20905   | - Assistenza a persone affette da HIV                         | -   | -            | -                             | -  | -                    | -                             | -                             | -                                 | -                                  | -            | -                          | -           | -       |  |
| 20906   | - Assistenza ai malati terminali                              | -   | -            | -                             | -  | -                    | -                             | -                             | -                                 | -                                  | -            | -                          | -           | -       |  |
| 21000   | Assistenza territoriale residenziale                          | 932   | 79           | 34.981                        | 330  | 4.822                | 14.789                        | -                             | 828                               | 660                                | 982          | 1.095                      | 1.848       | 60.725  |  |
| 21001   | - Assistenza psichiatrica                                     | 26  | 26           | 10.813                        | 1  | 15                   | 52                            | -                             | -                                 | -                                  | 3            | 4                          | 6           | 10.948  |  |
| 21002   | - Assistenza riabilitativa ai disabili                        | -   | 11           | 11.566                        | -  | -                    | -                             | -                             | -                                 | -                                  | -            | -                          | -           | 11.607  |  |
| 21003   | - Assistenza al tossicodipendente                             | -   | -            | 2.325                         | -  | -                    | -                             | -                             | -                                 | -                                  | -            | -                          | -           | 2.325   |  |
| 21004   | - Assistenza agli anziani                                     | 22  | 12           | 10.027                        | 399  | 4.807                | 14.737                        | -                             | 626                               | 660                                | 979          | 1.091                      | 1.843       | 34.733  |  |
| 21005   | - Assistenza a persone affette da HIV                         | -   | -            | -                             | -  | -                    | -                             | -                             | -                                 | -                                  | -            | -                          | -           | -       |  |
| 21006   | - Assistenza ai malati terminali                              | 884   | 30           | -                             | -  | -                    | -                             | -                             | -                                 | -                                  | -            | -                          | -           | 914     |  |
| 21008   | - Assistenza idrotermale                                      | -   | -            | 976                           | -  | -                    | -                             | -                             | -                                 | -                                  | -            | -                          | -           | 976     |  |
| 21100   | Assistenza idrotermale  | -   | -            | -                             | -  | -                    | -                             | -                             | -                                 | -                                  | -            | -                          | -           | -       |  |
| 28998   | Totale  | 55.785  | 785          | 228.072                       | 1.178  | 17.929               | 62.782                        | -                             | 4.623                             | 4.869                              | 3.506        | 3.808                      | 5.883       | 379.320 |  |
| Assistenza ospedaliera  |   |   |              |                               |  |                      |                               |                               |                                   |                                    |              |                            |             |         |  |
| 30100   | Attività di pronto soccorso                                   | 1.238   | 62           | 13.604                        | 381  | 6.828                | 17.065                        | -                             | 4.235                             | 2.370                              | 1.134        | 1.263                      | 1.902       | 50.082  |  |
| 30200   | Ass. ospedaliera per acuti                                    | 63.186  | 765          | 84.170                        | 2.809  | 42.267               | 125.685                       | 383                           | 13.348                            | 7.471                              | 8.354        | 9.303                      | 14.011      | 371.758 |  |
| 30201   | - in Day Hospital e Day Surgery                               | 17.252  | 80           | 12.068                        | 401  | 6.058                | 17.860                        | 54                            | 1.846                             | 1.080                              | 1.193        | 1.329                      | 2.002       | 61.428  |  |
| 30202   | - in degenza ordinaria  | 45.944  | 675          | 72.104                        | 2.408  | 36.211               | 107.735                       | 329                           | 11.400                            | 6.381                              | 7.161        | 7.972                      | 12.009      | 310.328 |  |
| 30300   | Interventi ospedalieri a domicilio                            | -   | -            | -                             | -  | -                    | -                             | -                             | -                                 | -                                  | -            | -                          | -           | -       |  |
| 30400   | Ass. ospedaliera per lungodegenti                             | 33  | 76           | 778                           | 26   | 390                  | 1.179                         | -                             | 107                               | 71                                 | 78           | 87                         | 131         | 2.956   |  |
| 30500   | Ass. ospedaliera per riabilitazione                           | 80  | 111          | 127                           | 5  | 84                   | 222                           | -                             | -                                 | -                                  | 15           | 16                         | 25          | 645     |  |
| 30600   | Emocomponenti e servizi trasfusionali                         | 2.463   | 1.077        | 2.559                         | 87   | 1.284                | 3.917                         | -                             | 330                               | 217                                | 260          | 290                        | 437         | 12.921  |  |
| 30700   | Trapianto organi e tessuti                                    | -   | -            | -                             | -  | -                    | -                             | -                             | -                                 | -                                  | -            | -                          | -           | -       |  |
| 39998   | Totale  | 68.990  | 2.081        | 101.238                       | 3.308  | 50.633               | 148.078                       | 383                           | 18.018                            | 10.129                             | 9.841        | 10.957                     | 18.506      | 438.362 |  |
| 49988   | TOTALE  | 124.551   | 2.836        | 329.351                       | 4.816  | 73.223               | 215.624                       | 383                           | 23.038                            | 16.301                             | 14.328       | 15.957                     | 24.033      | 843.601 |  |

MODELLO DI RILEVAZIONE DEI COSTI DEI LIVELLI DI ASSISTENZA DELLE AZIENDE UNITA' SANITARIE LOCALI E DELLE AZIENDE OSPEDALIERE

| REGIONE   |                                     |              |                               | STRUTTURA RILEVATA                             |                               |                                   |                                    | OGGETTO DELLA RILEVAZIONE |                         |             |        |
|---|-------------------------------------|--------------|-------------------------------|--|-------------------------------|-----------------------------------|------------------------------------|---------------------------|-------------------------|-------------|--------|
| 1   3   0   |                                     |              |                               | ASL (AO)                                       |                               |                                   |                                    | CONSUNTIVO ANNO           |                         |             |        |
| 1   1   0   3   |                                     |              |                               | 2   0   1   5                                  |                               |                                   |                                    |                           |                         |             |        |
| Macrocodice economico   | Consumi e manutenzione di esercizio |              | Costi per acquisti di servizi |  | Personale del ruolo sanitario | Personale del ruolo professionale | Personale del ruolo amministrativo | Ammortamenti              | Supplenze e inaspettate | Altri costi | Totale |
|   | sanitari                            | non sanitari | previdenze sanitarie          | servizi sanitari per erogazione di prestazioni |                               |                                   |                                    |                           |                         |             |        |
| <b>Allegato 1</b>   |                                     |              |                               |  |                               |                                   |                                    |                           |                         |             |        |
| A1101   |                                     |              |                               |  |                               |                                   |                                    |                           |                         |             | 1.528  |
| A1102   |                                     |              |                               |  |                               |                                   | 120                                |                           |                         |             | 1.528  |
| A1103   |                                     | 267          |                               |  |                               | 140                               | 40                                 |                           |                         |             | 1.994  |
| A1199   |                                     |              |                               |  |                               |                                   |                                    |                           |                         |             | 0      |
| Totale  | 0                                   | 267          | 0                             | 0  | 2.955                         | 0                                 | 140                                | 180                       | 0                       | 0           | 3.522  |
| <b>Allegato 2 - Mobilità intraregionale</b>                         |                                     |              |                               |  |                               |                                   |                                    |                           |                         |             |        |
| per assistenza sanitaria collettiva in ambiente di vita e di lavoro |                                     |              |                               |  |                               |                                   |                                    |                           |                         |             |        |
| A2101   | -attiva                             |              |                               |  |                               |                                   |                                    |                           |                         |             |        |
| A2102   | -passiva                            |              |                               |  |                               |                                   |                                    |                           |                         |             |        |
| per assistenza distrettuale   |                                     |              |                               |  |                               |                                   |                                    |                           |                         |             |        |
| per assistenza sanitaria di base                                    |                                     |              |                               |  |                               |                                   |                                    |                           |                         |             |        |
| A2201   | -attiva                             |              |                               |  |                               |                                   |                                    |                           |                         |             | 30     |
| A2202   | -passiva                            |              |                               |  |                               |                                   |                                    |                           |                         |             | 331    |
| A2203   | -attiva                             |              |                               |  |                               |                                   |                                    |                           |                         |             |        |
| A2204   | -passiva                            |              |                               |  |                               |                                   |                                    |                           |                         |             | 2.790  |
| A2205   | -attiva                             |              |                               |  |                               |                                   |                                    |                           |                         |             | 2.017  |
| A2206   | -passiva                            |              |                               |  |                               |                                   |                                    |                           |                         |             | 2.868  |
| A2207   | -attiva                             |              |                               |  |                               |                                   |                                    |                           |                         |             | 7.143  |
| A2208   | -passiva                            |              |                               |  |                               |                                   |                                    |                           |                         |             |        |
| A2209   | -attiva                             |              |                               |  |                               |                                   |                                    |                           |                         |             | 311    |
| A2210   | -passiva                            |              |                               |  |                               |                                   |                                    |                           |                         |             | 329    |
| A2211   | -attiva                             |              |                               |  |                               |                                   |                                    |                           |                         |             | 156    |
| A2212   | -passiva                            |              |                               |  |                               |                                   |                                    |                           |                         |             |        |
| A2213   | -attiva                             |              |                               |  |                               |                                   |                                    |                           |                         |             |        |
| A2214   | -passiva                            |              |                               |  |                               |                                   |                                    |                           |                         |             |        |
| A2215   | -attiva                             |              |                               |  |                               |                                   |                                    |                           |                         |             |        |
| A2216   | -passiva                            |              |                               |  |                               |                                   |                                    |                           |                         |             |        |
| A2217   | -attiva                             |              |                               |  |                               |                                   |                                    |                           |                         |             |        |
| A2218   | -passiva                            |              |                               |  |                               |                                   |                                    |                           |                         |             |        |
| A2201   | -attiva                             |              |                               |  |                               |                                   |                                    |                           |                         |             | 18.632 |
| A2202   | -passiva                            |              |                               |  |                               |                                   |                                    |                           |                         |             | 36.027 |
| <b>Allegato 3 - Mobilità interregionale</b>                         |                                     |              |                               |  |                               |                                   |                                    |                           |                         |             |        |
| per assistenza sanitaria collettiva in ambiente di vita e di lavoro |                                     |              |                               |  |                               |                                   |                                    |                           |                         |             |        |
| A3101   | -attiva                             |              |                               |  |                               |                                   |                                    |                           |                         |             |        |
| A3102   | -passiva                            |              |                               |  |                               |                                   |                                    |                           |                         |             |        |
| A3201   | -attiva                             |              |                               |  |                               |                                   |                                    |                           |                         |             |        |
| A3202   | -passiva                            |              |                               |  |                               |                                   |                                    |                           |                         |             |        |
| A3203   | -attiva                             |              |                               |  |                               |                                   |                                    |                           |                         |             |        |
| A3204   | -passiva                            |              |                               |  |                               |                                   |                                    |                           |                         |             |        |
| A3205   | -attiva                             |              |                               |  |                               |                                   |                                    |                           |                         |             |        |
| A3206   | -passiva                            |              |                               |  |                               |                                   |                                    |                           |                         |             |        |
| A3207   | -attiva                             |              |                               |  |                               |                                   |                                    |                           |                         |             |        |
| A3208   | -passiva                            |              |                               |  |                               |                                   |                                    |                           |                         |             |        |
| A3209   | -attiva                             |              |                               |  |                               |                                   |                                    |                           |                         |             |        |
| A3210   | -passiva                            |              |                               |  |                               |                                   |                                    |                           |                         |             |        |
| A3211   | -attiva                             |              |                               |  |                               |                                   |                                    |                           |                         |             |        |
| A3212   | -passiva                            |              |                               |  |                               |                                   |                                    |                           |                         |             |        |
| A3213   | -attiva                             |              |                               |  |                               |                                   |                                    |                           |                         |             |        |
| A3214   | -passiva                            |              |                               |  |                               |                                   |                                    |                           |                         |             |        |
| A3215   | -attiva                             |              |                               |  |                               |                                   |                                    |                           |                         |             |        |
| A3216   | -passiva                            |              |                               |  |                               |                                   |                                    |                           |                         |             |        |
| A3217   | -attiva                             |              |                               |  |                               |                                   |                                    |                           |                         |             |        |
| A3218   | -passiva                            |              |                               |  |                               |                                   |                                    |                           |                         |             |        |
| A3301   | -attiva                             |              |                               |  |                               |                                   |                                    |                           |                         |             | 18.632 |
| A3302   | -passiva                            |              |                               |  |                               |                                   |                                    |                           |                         |             | 36.027 |

*[Handwritten signature]*

MODELLO DI RILEVAZIONE DEI COSTI DEI LIVELLI DI ASSISTENZA DELLE AZIENDE UNITA' SANITARIE LOCALI E DELLE AZIENDE OSPEDALIERE

| STRUTTURA RILEVATA  |  |           |     | OGGETTO DELLA RILEVAZIONE |   |  |  |
|---|--|-----------|-----|---------------------------|---|--|--|
| REGIONE   |  | ASL /AO   |     | CONSUNTIVO ANNO           |   |  |  |
| 1   3   0   |  | 1   0   3 |     | 2   0   1   5             |   |  |  |
| <b>Allegato 4 - detenuti</b>  |  |           |     |                           |   |  |  |
| A4201   | assistenza territoriale, ambulatoriale e domiciliare ai tossicodipendenti interni o detenuti |           | 0   |                           | prestazioni di cui all'Allegato 2 A del DPCM 29 novembre 2001   |  |  |
| A4202   | assistenza territoriale semiresidenziale ai tossicodipendenti interni o detenuti             |           | 0   |                           | chirurgia estetica  |  |  |
| A4203   | assistenza territoriale residenziale ai tossicodipendenti interni o detenuti                 |           | 628 |                           | circoncisione rituale maschile  |  |  |
|   |  |           |     |                           |   |  |  |
| <b>Allegato 5 - Prestazioni eventualmente erogate non riconducibili ai livelli essenziali di assistenza</b> |  |           |     |                           |   |  |  |
| A5001   |  |           |     |                           | medicina non convenzionali  |  |  |
| A5002   |  |           |     |                           | vaccinazioni non obbligatorie in occasione di soggiorni all'estero  |  |  |
| A5003   |  |           |     |                           | certificazioni mediche  |  |  |
| A5004   |  |           |     |                           | prestazioni di medicina fisica, riabilitativa ambulatoriale indicate nell'Allegato 2 A), escluse laserterapia analgica, elettroterapia analgica, ultrasuonoterapia, mesoterapia |  |  |
| A5005   |  |           |     |                           | prestazioni di inserimento analgico, elettroterapia analgica, ultrasuonoterapia, mesoterapia (qualora non incluse nell'allegato 2B su disposizione regionale)                   |  |  |
| A5006   |  |           |     |                           | Altre prestazioni escluse dal L.E.A.  |  |  |
| A5007   |  |           |     |                           | assegno di cura   |  |  |
| A5108   |  |           |     |                           | contributo per la pratica riabilitativa denominata metodo DOMAN   |  |  |
| A5109   |  |           |     |                           | ausili tecnici non inseriti nel nomenclatore tariffario, materiale d'uso e di medicazione   |  |  |
| A5110   |  |           |     |                           | prodotti apoteici   |  |  |
| A5111   |  |           |     |                           | prestazioni aggiuntive MMG e PLS previste da accordi regionali/aziendali  |  |  |
| A5112   |  |           |     |                           | farmaci di fascia C per persone affette da malattie rare  |  |  |
| A5113   |  |           |     |                           | rimborso per spese di viaggio e soggiorno per cure  |  |  |
| A5114   |  |           |     |                           | prestazioni ex ONIG a invalidi di guerra  |  |  |
| A5115   |  |           |     |                           | altro   |  |  |
| A5199   |  |           |     |                           | TOTALE  |  |  |
| A5999   |  |           |     |                           | 0   |  |  |
|   |  |           |     |                           |   |  |  |
| <b>Allegato 6 - stranieri irregolari</b>  |  |           |     |                           |   |  |  |
| A6001   | Attività di prevenzione nei confronti di stranieri irregolari                                |           | 0   |                           |   |  |  |
| A6002   | Assistenza disassessuale nei confronti di stranieri irregolari                               |           | 1   |                           |   |  |  |
| A6003   | Assistenza ospedaliera nei confronti di stranieri irregolari                                 |           | 0   |                           |   |  |  |

| MODELLO LA   |  | RILEVAZIONE DEI COSTI DEI LIVELLI DI ASSISTENZA DELLE AZIENDE UNITA' SANITARIE LOCALI E DELLE AZIENDE OSPEDALIERE - anno 2016 |  |  |  |  |  |  |  |  |  |  |
|--|--|---|--|--|--|--|--|--|--|--|--|--|
| ASL Lanciano Vasto Chieti  |  |   |  |  |  |  |  |  |  |  |  |  |
| Macrovoci economiche   |  |   |  |  |  |  |  |  |  |  |  |  |
| Assistenza sanitaria collettiva in ambiente di vita e di lavoro      |  |   |  |  |  |  |  |  |  |  |  |  |
| 10100 Igiene e sanità pubblica                                       |  |   |  |  |  |  |  |  |  |  |  |  |
| 10200 Igiene degli alimenti e della nutrizione                       |  |   |  |  |  |  |  |  |  |  |  |  |
| 10300 Prevenzione e sicurezza degli ambienti di lavoro               |  |   |  |  |  |  |  |  |  |  |  |  |
| 10400 Sanità pubblica veterinaria                                    |  |   |  |  |  |  |  |  |  |  |  |  |
| 10500 Attività di prevenzione rivolte alle persone                   |  |   |  |  |  |  |  |  |  |  |  |  |
| 10800 Servizio medico legale   |  |   |  |  |  |  |  |  |  |  |  |  |
| 19999 Totale   |  |   |  |  |  |  |  |  |  |  |  |  |
| Assistenza distrettuale  |  |   |  |  |  |  |  |  |  |  |  |  |
| 20100 Guardia medica   |  |   |  |  |  |  |  |  |  |  |  |  |
| 20200 Medicina generale  |  |   |  |  |  |  |  |  |  |  |  |  |
| 20201 - Assistenza generale  |  |   |  |  |  |  |  |  |  |  |  |  |
| 20202 - Pagamenti di libera scelta                                   |  |   |  |  |  |  |  |  |  |  |  |  |
| 20300 Emergenza sanitaria territoriale                               |  |   |  |  |  |  |  |  |  |  |  |  |
| 20400 Assistenza farmaceutica  |  |   |  |  |  |  |  |  |  |  |  |  |
| 20401 - Alcs, farmaceutica erogata tramite le farmacie convenzionate |  |   |  |  |  |  |  |  |  |  |  |  |
| 20402 - Altre forme di erogazione dell'assistenza farmaceutica       |  |   |  |  |  |  |  |  |  |  |  |  |
| 20500 Assistenza integrativa   |  |   |  |  |  |  |  |  |  |  |  |  |
| 20600 Assistenza specialistica                                       |  |   |  |  |  |  |  |  |  |  |  |  |
| 20601 - Attività clinica   |  |   |  |  |  |  |  |  |  |  |  |  |
| 20602 - Attività di laboratorio                                      |  |   |  |  |  |  |  |  |  |  |  |  |
| 20603 - Attività di diagnostica strumentale e per immagini           |  |   |  |  |  |  |  |  |  |  |  |  |
| 20700 Assistenza Protettiva  |  |   |  |  |  |  |  |  |  |  |  |  |
| 20800 Assistenza territoriale ambulatoriale e domiciliare            |  |   |  |  |  |  |  |  |  |  |  |  |
| 20801 - Assistenza programmata a domicilio (ADI)                     |  |   |  |  |  |  |  |  |  |  |  |  |
| 20802 - Assistenza alle donne (famiglia, coppia (consumo))           |  |   |  |  |  |  |  |  |  |  |  |  |
| 20803 - Assistenza psichiatrica                                      |  |   |  |  |  |  |  |  |  |  |  |  |
| 20804 - Assistenza riabilitativa ed oncologica                       |  |   |  |  |  |  |  |  |  |  |  |  |
| 20805 - Assistenza ai tossicodipendenti                              |  |   |  |  |  |  |  |  |  |  |  |  |
| 20806 - Assistenza agli anziani                                      |  |   |  |  |  |  |  |  |  |  |  |  |
| 20807 - Assistenza di malati terminali                               |  |   |  |  |  |  |  |  |  |  |  |  |
| 20808 - Assistenza a persone infette da HIV                          |  |   |  |  |  |  |  |  |  |  |  |  |
| 20900 Assistenza territoriale antiriduzionale                        |  |   |  |  |  |  |  |  |  |  |  |  |
| 20901 - Assistenza psichiatrica                                      |  |   |  |  |  |  |  |  |  |  |  |  |
| 20902 - Assistenza riabilitativa ed oncologica                       |  |   |  |  |  |  |  |  |  |  |  |  |
| 20903 - Assistenza al tossicodipendente                              |  |   |  |  |  |  |  |  |  |  |  |  |
| 20904 - Assistenza agli anziani                                      |  |   |  |  |  |  |  |  |  |  |  |  |
| 20905 - Assistenza a persone infette da HIV                          |  |   |  |  |  |  |  |  |  |  |  |  |
| 20906 - Assistenza di malati terminali                               |  |   |  |  |  |  |  |  |  |  |  |  |
| 21000 Assistenza territoriale residenziale                           |  |   |  |  |  |  |  |  |  |  |  |  |
| 21001 - Assistenza psichiatrica                                      |  |   |  |  |  |  |  |  |  |  |  |  |
| 21002 - Assistenza riabilitativa ed oncologica                       |  |   |  |  |  |  |  |  |  |  |  |  |
| 21003 - Assistenza ai tossicodipendenti                              |  |   |  |  |  |  |  |  |  |  |  |  |
| 21004 - Assistenza agli anziani                                      |  |   |  |  |  |  |  |  |  |  |  |  |
| 21005 - Assistenza a persone infette da HIV                          |  |   |  |  |  |  |  |  |  |  |  |  |
| 21006 - Assistenza di malati terminali                               |  |   |  |  |  |  |  |  |  |  |  |  |
| 21100 Assistenza idrotermale   |  |   |  |  |  |  |  |  |  |  |  |  |
| 29999 Totale   |  |   |  |  |  |  |  |  |  |  |  |  |
| Assistenza ospedaliera   |  |   |  |  |  |  |  |  |  |  |  |  |
| 30100 Attività di pronto soccorso                                    |  |   |  |  |  |  |  |  |  |  |  |  |
| 30200 Ass. ospedaliera per acuti                                     |  |   |  |  |  |  |  |  |  |  |  |  |
| 30201 - In Day Hospital e Day Surgery                                |  |   |  |  |  |  |  |  |  |  |  |  |
| 30202 - In degenza ordinaria   |  |   |  |  |  |  |  |  |  |  |  |  |
| 30300 Interventi ospedalieri a domicilio                             |  |   |  |  |  |  |  |  |  |  |  |  |
| 30400 Ass. ospedaliera per lungodegenze                              |  |   |  |  |  |  |  |  |  |  |  |  |
| 30500 Ass. ospedaliera per riabilitazione                            |  |   |  |  |  |  |  |  |  |  |  |  |
| 30600 Emocomponenti e servizi trasfusionali                          |  |   |  |  |  |  |  |  |  |  |  |  |
| 30700 Trapianto organi e tessuti                                     |  |   |  |  |  |  |  |  |  |  |  |  |
| 39999 Totale   |  |   |  |  |  |  |  |  |  |  |  |  |
| 49999 TOTALE   |  |   |  |  |  |  |  |  |  |  |  |  |

**MODELLO DI RILEVAZIONE DEI COSTI DEI LIVELLI DI ASSISTENZA DELLE AZIENDE UNITA' SANITARIE LOCALI E DELLE AZIENDE OSPEDALIERE**

| REGIONE   |                                     |              |                               | STRUTTURA RILEVATA                             |                               |                             |                                    | OGGETTO DELLA RILEVAZIONE |                                 |             |        |
|---|-------------------------------------|--------------|-------------------------------|--|-------------------------------|-----------------------------|------------------------------------|---------------------------|---------------------------------|-------------|--------|
| 1   3   0   |                                     |              |                               | ASL/AO   |                               |                             |                                    | CONSUNTIVO ANNO           |                                 |             |        |
| 1   0   3   |                                     |              |                               | 2   0   1   6                                  |                               |                             |                                    |                           |                                 |             |        |
| Macroaree economiche  | Consumi e manutenzione di esercizio |              | Costi per acquisti di servizi |  | Personale del ruolo sanitario | Personale del ruolo tecnico | Personale del ruolo amministrativo | Anno di riferimento       | Sopravvalutazione e/Inasistenze | Altri costi | Totale |
|   | sanitari                            | non sanitari | prestazioni sanitarie         | servizi sanitari per erogazione di prestazioni |                               |                             |                                    |                           |                                 |             |        |
| <b>Allegato 1</b>   |                                     |              |                               |  |                               |                             |                                    |                           |                                 |             |        |
| A1101   |                                     |              |                               |  |                               |                             |                                    |                           |                                 |             | 587    |
| A1102   |                                     |              |                               |  |                               |                             |                                    |                           |                                 |             | 2.398  |
| A1103   |                                     |              |                               |  |                               |                             |                                    |                           |                                 |             | 0      |
| A1999   |                                     |              |                               |  |                               |                             |                                    |                           |                                 |             | 2.984  |
| <b>Totale</b>   | 0                                   | 373          | 0                             | 0  | 2.312                         | 0                           |                                    |                           |                                 |             |        |
| <b>Allegato 2 - Mobilità intraregionale</b>                         |                                     |              |                               |  |                               |                             |                                    |                           |                                 |             |        |
| per assistenza sanitaria collettiva in ambiente di vita e di lavoro |                                     |              |                               |  |                               |                             |                                    |                           |                                 |             |        |
| A2101   | -attiva                             |              |                               |  |                               |                             |                                    |                           |                                 |             |        |
| A2102   | -passiva                            |              |                               |  |                               |                             |                                    |                           |                                 |             |        |
| per assistenza distrettuale   |                                     |              |                               |  |                               |                             |                                    |                           |                                 |             |        |
| A2201   | -attiva                             |              |                               |  |                               |                             |                                    |                           |                                 |             | 64     |
| A2202   | -passiva                            |              |                               |  |                               |                             |                                    |                           |                                 |             | 264    |
| per assistenza farmaceutica   |                                     |              |                               |  |                               |                             |                                    |                           |                                 |             |        |
| A2301   | -attiva                             |              |                               |  |                               |                             |                                    |                           |                                 |             |        |
| A2302   | -passiva                            |              |                               |  |                               |                             |                                    |                           |                                 |             | 2.077  |
| A2303   | -attiva                             |              |                               |  |                               |                             |                                    |                           |                                 |             | 2.116  |
| A2304   | -passiva                            |              |                               |  |                               |                             |                                    |                           |                                 |             |        |
| per assistenza specialistica  |                                     |              |                               |  |                               |                             |                                    |                           |                                 |             |        |
| A2401   | -attiva                             |              |                               |  |                               |                             |                                    |                           |                                 |             | 2.273  |
| A2402   | -passiva                            |              |                               |  |                               |                             |                                    |                           |                                 |             | 6.912  |
| per assistenza termale  |                                     |              |                               |  |                               |                             |                                    |                           |                                 |             |        |
| A2501   | -attiva                             |              |                               |  |                               |                             |                                    |                           |                                 |             |        |
| A2502   | -passiva                            |              |                               |  |                               |                             |                                    |                           |                                 |             | 662    |
| per assistenza di emergenza sanitaria                               |                                     |              |                               |  |                               |                             |                                    |                           |                                 |             |        |
| A2601   | -attiva                             |              |                               |  |                               |                             |                                    |                           |                                 |             | 246    |
| A2602   | -passiva                            |              |                               |  |                               |                             |                                    |                           |                                 |             | 155    |
| per assistenza terr. ambulatoriale e domiciliare                    |                                     |              |                               |  |                               |                             |                                    |                           |                                 |             |        |
| A2701   | -attiva                             |              |                               |  |                               |                             |                                    |                           |                                 |             |        |
| A2702   | -passiva                            |              |                               |  |                               |                             |                                    |                           |                                 |             |        |
| per assistenza territoriale semiresidenziale                        |                                     |              |                               |  |                               |                             |                                    |                           |                                 |             |        |
| A2801   | -attiva                             |              |                               |  |                               |                             |                                    |                           |                                 |             |        |
| A2802   | -passiva                            |              |                               |  |                               |                             |                                    |                           |                                 |             |        |
| per assistenza territoriale residenziale                            |                                     |              |                               |  |                               |                             |                                    |                           |                                 |             |        |
| A2901   | -attiva                             |              |                               |  |                               |                             |                                    |                           |                                 |             | 8.053  |
| A2902   | -passiva                            |              |                               |  |                               |                             |                                    |                           |                                 |             | 11.355 |
| per assistenza protesica  |                                     |              |                               |  |                               |                             |                                    |                           |                                 |             |        |
| A3001   | -attiva                             |              |                               |  |                               |                             |                                    |                           |                                 |             |        |
| A3002   | -passiva                            |              |                               |  |                               |                             |                                    |                           |                                 |             |        |
| per assistenza ospedaliera  |                                     |              |                               |  |                               |                             |                                    |                           |                                 |             |        |
| A3101   | -attiva                             |              |                               |  |                               |                             |                                    |                           |                                 |             | 18.245 |
| A3102   | -passiva                            |              |                               |  |                               |                             |                                    |                           |                                 |             | 36.172 |

MODELLO DI RILEVAZIONE DEI COSTI DEI LIVELLI DI ASSISTENZA DELLE AZIENDE UNITA' SANITARIE LOCALI E DELLE AZIENDE OSPEDALIERE

| STRUTTURA RILEVATA   |   |         |  | OGGETTO DELLA RILEVAZIONE |   |   |   |
|--|---|---------|--|---------------------------|---|---|---|
| REGIONE  |   | ASL /AO |  | CONSUNTIVO ANNO           |   |   |   |
| 1  | 3   | 0       |  | 2                         | 0 | 1 | 6 |
| Allegato 4 – detenuti  |   |         |  |                           |   |   |   |
| A4201  | assistenza territoriale, ambulatoriale e domiciliare ai tossicodipendenti internati o detenuti  |         |  | 0                         |   |   |   |
| A4202  | assistenza territoriale semiresidenziale ai tossicodipendenti internati o detenuti  |         |  | 0                         |   |   |   |
| A4203  | assistenza territoriale residenziale ai tossicodipendenti internati o detenuti  |         |  | 675                       |   |   |   |
| Allegato 5 – Prestazioni eventualmente erogate non riconducibili ai livelli essenziali di assistenza |   |         |  |                           |   |   |   |
| Prestazioni di cui all'Allegato 2 A del DPCM 29 novembre 2001  |   |         |  |                           |   |   |   |
| A5001  | chirurgia estetica  |         |  | 0                         |   |   |   |
| A5002  | circoncisione rituale maschile  |         |  | 0                         |   |   |   |
| A5003  | medicinali non convenzionali  |         |  | 0                         |   |   |   |
| A5004  | vaccinazioni non obbligatorie in occasione di soggiorni all'estero  |         |  |                           |   |   |   |
| A5005  | certificazioni mediche  |         |  | 0                         |   |   |   |
| A5006  | prestazioni di medicina fisica, riabilitativa ambulatoriale indicate nell'Allegato 2 A), escluse laserterapia analgica, elettroterapia analgica, ultrasuonoterapia, mesoterapia |         |  | 0                         |   |   |   |
| A5007  | prestazioni di laserterapia analgica, elettroterapia analgica, ultrasuonoterapia, mesoterapia (qualora non incluse nell'allegato 2B su disposizione regionale)                  |         |  | 0                         |   |   |   |
| Altre prestazioni escluse dnl L.E.A.   |   |         |  |                           |   |   |   |
| A5108  | assegno di cura   |         |  | 0                         |   |   |   |
| A5109  | contributo per la pratica riabilitativa denominata metodo DOMAN   |         |  | 0                         |   |   |   |
| A5110  | ausili tecnici non inseriti nel nomenclatore tariffario, materiale d'uso e di medicazione   |         |  | 0                         |   |   |   |
| A5111  | prodotti aptoterici   |         |  | 0                         |   |   |   |
| A5112  | prestazioni aggiuntive MMG e PLS previste da accordi regionali/aziendali  |         |  | 0                         |   |   |   |
| A5113  | farmaci di fascia C per persone affette da malattie rare  |         |  | 0                         |   |   |   |
| A5114  | rimborsi per spese di viaggio e soggiorno per cure  |         |  | 0                         |   |   |   |
| A5115  | prestazioni ex ONIG a invalidi di guerra  |         |  | 0                         |   |   |   |
| A5199  | altro   |         |  | 0                         |   |   |   |
| A5999  | TOTALE  |         |  | 0                         |   |   |   |
| Allegato 6 - stranieri irregolari  |   |         |  |                           |   |   |   |
| A6001  | Attività di prevenzione nei confronti di stranieri irregolari   |         |  | 26                        |   |   |   |
| A6002  | Assistenza distrettuale nei confronti di stranieri irregolari   |         |  | 16                        |   |   |   |
| A6003  | Assistenza ospedaliera nei confronti di stranieri irregolari  |         |  | 185                       |   |   |   |

*[Handwritten signature]*

# **REGIONE ABRUZZO**

**AZIENDA SANITARIA LOCALE 02**

**LANCIANO VASTO CHIETI**



**BILANCIO DI VERIFICA ANNO 2016**

A handwritten signature in dark ink, consisting of a series of loops and strokes, located in the bottom right corner of the page.

# Riepilogo Stato Patrimoniale

-255-  
SOL.

| Conto      | Descrizione   | Dare           | Avere        | Saldo          |   |
|------------|---|----------------|--------------|----------------|---|
| 0101010401 | Diritti di brevetto e diritti di utilizzazione delle opere d'ingegno - altri      | 102 664,60     | 0,00         | 102 664,60     | D |
| 0101010602 | Licenze d'uso software  | 206 736,09     | 0,00         | 206 736,09     | D |
| 0101020102 | Terreni indisponibili   | 2 263 880,09   | 0,00         | 2 263 880,09   | D |
| 0101020301 | Fabbricati strumentali (indisponibili)  | 263 949 121,93 | 0,00         | 263 949 121,93 | D |
| 0101020302 | Manutenzioni e riparazioni straordinarie capitalizzabili fabbricati indisponibili | 12 476 252,31  | 157 473,94   | 12 318 778,37  | D |
| 0101020401 | Impianti sanitari   | 965 743,07     | 0,00         | 965 743,07     | D |
| 0101020402 | Impianti generici   | 34 243 505,36  | 0,00         | 34 243 505,36  | D |
| 0101020501 | Attrezzature sanitarie e scientifiche   | 117 067 743,42 | 894 494,04   | 116 173 249,38 | D |
| 0101020502 | Attrezzature generiche  | 19 548,06      | 152,50       | 19 395,56      | D |
| 0101020503 | Attrezzature sanitarie e scientifiche < 516 euro                                  | 78 906,20      | 0,00         | 78 906,20      | D |
| 0101020601 | Mobili e arredi   | 14 347 259,82  | 2 159,40     | 14 345 100,42  | D |
| 0101020602 | Mobili d'ufficio  | 81 167,93      | 5 473,41     | 75 694,52      | D |
| 0101020603 | Mobili d'ufficio < 516 euro   | 682 771,94     | 0,00         | 682 771,94     | D |
| 0101020702 | Ambulanze   | 496 586,40     | 0,00         | 496 586,40     | D |
| 0101020703 | Altri mezzi di trasporto  | 3 931 415,02   | 0,00         | 3 931 415,02   | D |
| 0101020901 | Attrezzature e macchine d'ufficio   | 6 272 738,00   | 0,00         | 6 272 738,00   | D |
| 0101020902 | Attrezzature tecnico - economici  | 5 819 652,00   | 0,00         | 5 819 652,00   | D |
| 0101020903 | Computer e macchinari elettronici   | 6 019 673,49   | 4 960 278,17 | 1 059 395,32   | D |
| 0101020904 | Altri beni materiali  | 10 000 364,18  | 6 934 053,02 | 3 066 311,16   | D |
| 0101020905 | Altri beni < 516 euro   | 720 300,89     | 0,00         | 720 300,89     | D |
| 0101021001 | Fabbricati in costruzione   | 13 169 939,77  | 5 052 230,00 | 8 117 709,77   | D |
| 0101021002 | Impianti e macchinari in costruzione  | 654 107,78     | 654 107,78   | 0,00           |   |
| 0101021003 | Attrezzature sanitarie e scientifiche in costruzione                              | 385 026,65     | 385 026,65   | 0,00           |   |
| 0101030404 | Depositi cauzionali   | 80,69          | 80,69        | 0,00           |   |
| 0101030501 | Partecipazioni in imprese controllate   | 5 268,00       | 0,00         | 5 268,00       | D |
| 0101030502 | Partecipazioni in imprese collegate   | 3 201,68       | 0,00         | 3 201,68       | D |
| 0102010101 | Medicinali con AIC  | 12 442 085,88  | 6 730 160,16 | 5 711 925,72   | D |
| 0102010102 | Soluzioni infusionali con AIC   | 440 401,39     | 158 376,19   | 282 025,20     | D |
| 0102010103 | Ossigeno con AIC  | 154 004,98     | 65 453,13    | 88 551,85      | D |
| 0102010105 | Emoderivati con AIC   | 191 407,29     | 89 175,59    | 102 231,70     | D |
| 0102010106 | Medicinali senza AIC  | 51 661,33      | 19 445,51    | 32 215,82      | D |
| 0102010302 | Materiale per sterilizzazione   | 52 778,28      | 23 070,06    | 29 708,22      | D |
| 0102010303 | Dispositivi per chirurgia mini-invasiva ed elettrochirurgia                       | 42 870,66      | 762,20       | 42 108,46      | D |
| 0102010307 | Altri dispositivi protesici impiantabili e prodotti per osteosintesi              | 2 294 776,15   | 1 469 151,59 | 825 624,56     | D |
| 0102010309 | Dispositivi per emotrasfusione ed ematologia                                      | 88 564,33      | 19 720,79    | 68 843,54      | D |
| 0102010310 | Dispositivi per dialisi   | 617 133,04     | 343 942,72   | 273 190,32     | D |
| 0102010311 | Dispositivi medico-diagnostici in vitro (D.Lgs. 332/2000)                         | 3 845 009,86   | 1 822 251,34 | 2 022 758,52   | D |
| 0102010313 | Strumentazione per radiologia diagnostica ed interventistica                      | 25 426,08      | 2 649,16     | 22 776,92      | D |
| 0102010314 | Strumentario chirurgico pluriuso o riutilizzabile                                 | 256 491,79     | 7 938,51     | 248 553,28     | D |
| 0102010316 | Dispositivi per sistema artero-venoso   | 164,70         | 0,00         | 164,70         | D |
| 0102010323 | Dispositivi per odontoiatria, oftalmologia e otorinolaringoiatria                 | 19,52          | 0,00         | 19,52          | D |
| 0102010326 | Dispositivi per apparato urogenitale  | 29 098,22      | 0,00         | 29 098,22      | D |
| 0102010327 | Dispositivi vari  | 9 967 142,45   | 4 919 321,26 | 5 047 821,19   | D |
| 0102010328 | Dispositivi da somministrazione, prelievo e raccolta                              | 11 587,56      | 2 059,36     | 9 528,20       | D |
| 0102010401 | Prodotti dietetici  | 71 609,44      | 34 063,11    | 37 546,33      | D |
| 0102010501 | Sieri   | 40 028,83      | 23 511,88    | 16 516,95      | D |

*Am*

| Conto      | Descrizione  | Dare           | Avere          | Saldo          | -256- |
|------------|--|----------------|----------------|----------------|-------|
| 0102010502 | Vaccini obbligatori  | 915 852,46     | 447 483,59     | 468 368,87     |       |
| 0102010503 | Altri Vaccini  | 57 879,17      | 37 702,10      | 20 177,07      | D     |
| 0102010504 | Altri materiali per la profilassi  | 18 749,30      | 9 921,80       | 8 827,50       | D     |
| 0102010601 | Prodotti chimici   | 125 991,43     | 80 569,42      | 45 422,01      | D     |
| 0102010701 | Medicinali ad uso veterinario  | 2 120,83       | 248,53         | 1 872,30       | D     |
| 0102010702 | Materiali chirurgici, sanitari e diagnostici per uso veterinario                           | 49,59          | 0,00           | 49,59          | D     |
| 0102010703 | Altri materiali e beni sanitari per uso veterinario  | 3 402,70       | 0,00           | 3 402,70       | D     |
| 0102010801 | Veltrie e materiale plastico per laboratorio   | 523 211,55     | 307 802,07     | 215 409,48     | D     |
| 0102010802 | Materiali di consumo non specifici per strumentazione diagnostica                          | 250 591,54     | 95 049,45      | 155 542,09     | D     |
| 0102010803 | Altri beni e prodotti sanitari   | 128 695,17     | 19 166,32      | 109 528,85     | D     |
| 0102011001 | Prodotti alimentari  | 8 988,05       | 5 983,64       | 3 004,41       | D     |
| 0102011101 | Materiali di guardaroba, di pulizia, e di convivenza in genere                             | 175 477,09     | 95 262,26      | 80 214,83      | D     |
| 0102011301 | Supporti informatici   | 92 229,56      | 59 163,04      | 33 066,52      | D     |
| 0102011302 | Cancelleria e stampati   | 1 118 957,56   | 688 898,15     | 430 059,41     | D     |
| 0102011401 | Materiale per la manutenzione di immobili e loro pertinenze                                | 1 892,68       | 1 892,68       | 0,00           |       |
| 0102011403 | Materiale per la manutenzione di attrezzature tecnico scientifiche sanitarie               | 7 507,83       | 0,00           | 7 507,83       | D     |
| 0102011405 | Materiale per la manutenzione di altro   | 1 490,19       | 828,37         | 661,82         | D     |
| 0102011501 | Altri beni e prodotti non sanitari   | 793 732,85     | 348 135,21     | 445 597,64     | D     |
| 0102021001 | Crediti v/prefetture   | 120 259,95     | 0,00           | 120 259,95     | D     |
| 0102021103 | Crediti v/Regione o Provincia Autonoma per quota FSR                                       | 854 907 047,19 | 738 751 441,41 | 116 155 605,78 | D     |
| 0102021104 | Crediti v/Regione o Provincia Autonoma per mobilità attiva intraregionale                  | 393 596 444,16 | 2 299 676,00   | 391 296 768,16 | D     |
| 0102021107 | Crediti v/Regione o Provincia Autonoma per mobilità attiva extraregionale                  | 155 803 352,92 | 0,00           | 155 803 352,92 | D     |
| 0102021111 | Crediti v/Regione o Provincia Autonoma per finanziamento sanitario aggiuntivo corrente LEA | 16 024 189,55  | 2 865 636,01   | 13 158 553,54  | D     |
| 0102021201 | Crediti v/Regione o Provincia Autonoma per finanziamenti per investimenti                  | 1 162 952,33   | 1 162 952,33   | 0,00           |       |
| 0102021203 | Crediti v/Regione o Provincia Autonoma per ripiano perdite                                 | 33 850 011,40  | 0,00           | 33 850 011,40  | D     |
| 0102021301 | Crediti v/Comuni   | 1 724 868,58   | 3 068,14       | 1 721 800,44   | D     |
| 0102021302 | Fatture da emettere v/Comuni   | 694 373,03     | 0,00           | 694 373,03     | D     |
| 0102021401 | Crediti v/ASL della Regione  | 0,01           | 0,01           | 0,00           |       |
| 0102021418 | Crediti v/ASL Avezzano Sulmona L'Aquila per altre prestazioni                              | 233 359,18     | 1 284,95       | 232 074,23     | D     |
| 0102021419 | Fatture da emettere v/ASL Avezzano Sulmona L'Aquila per altre prestazioni                  | 1 563,40       | 0,00           | 1 563,40       | D     |
| 0102021422 | Crediti v/ASL Pescara per altre prestazioni  | 385 545,81     | 162 032,15     | 223 513,66     | D     |
| 0102021423 | Fatture da emettere v/ASL Pescara per altre prestazioni                                    | 41 702,42      | 13 850,55      | 27 851,87      | D     |
| 0102021424 | Crediti v/ASL Teramo per altre prestazioni   | 3 822,61       | 351,02         | 3 471,59       | D     |
| 0102021425 | Fatture da emettere v/ASL Teramo per altre prestazioni                                     | 555,11         | 0,00           | 555,11         | D     |
| 0102021601 | Crediti v/Aziende sanitarie pubbliche Extraregione   | 284 802,14     | 27 733,56      | 257 068,58     | D     |
| 0102021602 | Fatture da emettere v/Aziende Sanitarie Pubbliche Extraregione                             | 1 937,00       | 0,00           | 1 937,00       | D     |
| 0102021902 | Fatture da emettere v/altre partecipate  | 25 000,00      | 0,00           | 25 000,00      | D     |
| 0102022003 | Erario c/ritenute  | 836,36         | 0,00           | 836,36         | D     |
| 0102022011 | Altri crediti verso Erario   | 95 223,56      | 95 177,36      | 46,20          | D     |
| 0102022101 | Crediti v/clienti privati  | 25 551 203,69  | 19 258 540,78  | 6 292 662,91   | D     |
| 0102022102 | Fatture da emettere v/clienti privati  | 216 518,67     | 50 501,51      | 166 017,16     | D     |
| 0102022103 | Crediti v/utenza per proventi da   | 655 259,58     | 4 547,50       | 650 712,08     | D     |

| Conto      | Descrizione  | Dare           | Avere          | Saldo          | -     |
|------------|--|----------------|----------------|----------------|-------|
|            | ticket   |                |                |                | -257- |
| 0102022109 | Crediti v/dipendenti   | 548 883,51     | 424 260,81     | 124 622,70     | D     |
| 0102022111 | Acconti verso altri fornitori  | 3 349 407,94   | 0,00           | 3 349 407,94   | D     |
| 0102022201 | Crediti v/gestioni liquidatorie  | 2 983 864,26   | 180 867,50     | 2 802 996,76   | D     |
| 0102022301 | Crediti v/altri soggetti pubblici  | 2 287 405,80   | 1 003 527,57   | 1 283 878,23   | D     |
| 0102022302 | Fatture da emettere v/altri soggetti pubblici  | 176 294,99     | 6 544,60       | 169 750,39     | D     |
| 0102022501 | Altri Crediti diversi  | 5 593 001,38   | 1 807 241,18   | 3 785 760,20   | D     |
| 0102022636 | Note credito da ricevere v/Case di Cura  | 7 408 066,30   | 1 812 931,36   | 5 595 134,94   | D     |
| 0102022637 | Note credito da ricevere verso privati accreditati                                       | 19 967 457,33  | 600 452,07     | 19 367 005,26  | D     |
| 0102022638 | Note credito da ricevere verso Altri fornitori nazionali                                 | 6 828 884,60   | 2 181 178,05   | 4 647 706,55   | D     |
| 0102022641 | Note credito da ricevere per altri debiti diversi  | 224 107,50     | 219 871,88     | 4 235,62       | D     |
| 0102040101 | Cassa ticket   | 4 099 115,59   | 3 691 350,62   | 407 764,97     | D     |
| 0102040102 | Cassa economale  | 160 225,57     | 160 225,57     | 0,00           |       |
| 0102040201 | Istituto Tesoriere   | 858 363 963,07 | 772 910 001,86 | 85 453 961,21  | D     |
| 0102040401 | Conto corrente postale   | 8 117 990,07   | 5 927 814,44   | 2 190 175,63   | D     |
| 0103020101 | Risconti attivi  | 536 742,90     | 536 742,90     | 0,00           |       |
| 0201020101 | Finanziamenti per beni di prima dotazione  | 4 960 665,62   | 82 123 255,40  | 77 162 589,78  | A     |
| 0201020501 | Finanziamenti da Regione per investimenti  | 4 187 193,97   | 102 523 825,05 | 98 336 631,08  | A     |
| 0201020701 | Finanziamenti per investimenti da rettifica contributi in conto esercizio                | 4 955 446,91   | 32 820 144,99  | 27 864 698,08  | A     |
| 0201030101 | Riserve da donazioni e lasciti vincolati ad investimenti                                 | 0,00           | 1 500,00       | 1 500,00       | A     |
| 0201050301 | Altro - contributi per ripiano perdite   | 33 850 011,40  | 33 850 011,40  | 0,00           |       |
| 0201060101 | UTILI PORTATI A NUOVO  | 213 317,72     | 213 317,72     | 0,00           |       |
| 0201060102 | PERDITE PORTATI A NUOVO  | 33 850 011,40  | 33 850 011,40  | 0,00           |       |
| 0202010401 | F.do Amm.to diritti di brevetto e diritti di utilizzazione delle opere d'ingegno - altri | 0,00           | 102 664,60     | 102 664,60     | A     |
| 0202010601 | F.do Amm.to licenze d'uso software   | 0,00           | 103 501,42     | 103 501,42     | A     |
| 0202020301 | F.do Amm.to Fabbricati strumentali (indisponibili)                                       | 0,00           | 120 350 793,51 | 120 350 793,51 | A     |
| 0202020501 | F.do ammortamento impianti generici  | 0,00           | 22 868 435,63  | 22 868 435,63  | A     |
| 0202020901 | F.do Amm.to Attrezzature sanitarie e scientifiche  | 0,00           | 100 851 350,45 | 100 851 350,45 | A     |
| 0202021101 | F.do amm.to attrezzature sanitarie e scientifiche < 516 euro                             | 0,00           | 59 233,00      | 59 233,00      | A     |
| 0202021201 | F.do Amm.to mobili e arredi  | 0,00           | 13 867 887,04  | 13 867 887,04  | A     |
| 0202021401 | F.do amm.to mobili d'ufficio < 516 euro  | 0,00           | 596 122,00     | 596 122,00     | A     |
| 0202021601 | F.do Amm.to Ambulanze  | 0,00           | 230 919,00     | 230 919,00     | A     |
| 0202021701 | F.do Amm.to Altri mezzi di trasporto   | 0,00           | 3 705 609,07   | 3 705 609,07   | A     |
| 0202021801 | F.do Amm.to attrezzature e macchine d'ufficio  | 0,00           | 6 259 324,00   | 6 259 324,00   | A     |
| 0202021901 | F.do Amm.to attrezzature tecnico - economici   | 49 640,25      | 5 851 549,03   | 5 801 908,78   | A     |
| 0202022001 | F.do Amm.to computer e macchinari elettronici  | 4 591 806,67   | 5 452 389,67   | 860 583,00     | A     |
| 0202022101 | F.do Amm.to altri beni materiali   | 5 971 868,34   | 8 202 037,67   | 2 230 169,33   | A     |
| 0202022201 | F.do Amm.to altri beni < 516 euro  | 263 844,42     | 984 145,38     | 720 300,96     | A     |
| 0202030524 | F.do svalutazione crediti verso clienti privati  | 0,00           | 1 618 412,32   | 1 618 412,32   | A     |
| 0203020101 | Fondo rischi per cause civili ed oneri processuali                                       | 3 590 908,38   | 12 290 908,38  | 8 700 000,00   | A     |
| 0203020201 | Fondo rischi per contenzioso personale dipendente  | 1 267 433,97   | 3 567 433,97   | 2 300 000,00   | A     |
| 0203020301 | Fondo rischi connessi all'acquisto di prestazioni sanitarie da privato                   | 0,00           | 2 000 000,00   | 2 000 000,00   | A     |
| 0203020401 | Fondo rischi per copertura diretta dei rischi (autoassicurazione)                        | 3 429 340,31   | 10 429 340,31  | 7 000 000,00   | A     |

| Conto      | Descrizione  | Dare           | Avere          | Saldo          |       |
|------------|--|----------------|----------------|----------------|-------|
| 0203020501 | Altri fondi rischi   | 0,00           | 6 484 233,68   | 6 484 233,68   | -258- |
| 0203040113 | Quote inutilizzate contributi da Regione per Progetti di PSN L 662/96                  | 3 170 589,50   | 31 131 594,85  | 27 961 005,35  | A     |
| 0203040201 | Quote inutilizzate contributi vincolati da soggetti pubblici (extra fondo)             | 12 322,00      | 214 882,81     | 202 560,81     | A     |
| 0203050101 | Fondi integrativi pensione   | 0,00           | 216 454,05     | 216 454,05     | A     |
| 0203050201 | Fondo rinnovi contrattuali personale dipendente  | 0,00           | 942 781,12     | 942 781,12     | A     |
| 0203050301 | Fondo rinnovi convenzioni MMG/PLS/MCA  | 0,00           | 3 759 775,93   | 3 759 775,93   | A     |
| 0203050401 | Fondo rinnovi convenzioni medici Sumai   | 0,00           | 34 725,00      | 34 725,00      | A     |
| 0203050501 | Altri fondi per oneri e spese  | 7 040 073,36   | 19 889 827,83  | 12 849 754,47  | A     |
| 0204010101 | Fondo per premi operosità medici SUMAI   | 54 128,65      | 3 485 229,73   | 3 431 101,08   | A     |
| 0205020501 | Altri debiti v/Stato   | 44 194,11      | 128 784,44     | 84 590,33      | A     |
| 0205030201 | Debiti v/Regione o Provincia Autonoma per mobilità passiva intraregionale              | 23 977 405,00  | 394 510 213,75 | 370 532 808,75 | A     |
| 0205030301 | Debiti v/Regione o Provincia Autonoma per mobilità passiva extraregionale              | 23 376 507,00  | 182 265 814,54 | 158 889 307,54 | A     |
| 0205030501 | Altri debiti v/Regione o Provincia Autonoma  | 225 864,95     | 17 595 918,62  | 17 370 053,67  | A     |
| 0205040101 | Debiti v/Comuni  | 41 067,11      | 51 378,03      | 10 310,92      | A     |
| 0205050601 | Debiti v/ASL Avezzano Sulmona L'Aquila per altre prestazioni                           | 2 494,60       | 164 226,65     | 161 732,05     | A     |
| 0205050602 | Fatture da ricevere v/ASL Avezzano Sulmona L'Aquila per altre prestazioni              | 483,59         | 41 288,63      | 40 805,04      | A     |
| 0205050605 | Debiti v/ASL Pescara per altre prestazioni   | 1 505,56       | 1 296 736,48   | 1 295 230,92   | A     |
| 0205050606 | Fatture da ricevere v/ASL Pescara per altre prestazioni                                | 64 267,89      | 90 204,93      | 25 937,04      | A     |
| 0205050607 | Debiti v/ASL Teramo per altre prestazioni  | 222,71         | 3 876 779,08   | 3 876 556,37   | A     |
| 0205050608 | Fatture da ricevere v/ASL Teramo per altre prestazioni                                 | 74 269,76      | 80 453,76      | 6 184,00       | A     |
| 0205050701 | Debiti v/Aziende sanitarie pubbliche Extraregione                                      | 130 070,91     | 1 415 930,56   | 1 285 859,65   | A     |
| 0205050702 | Fatture da ricevere v/Aziende sanitarie pubbliche Extraregione                         | 134 232,25     | 221 338,45     | 87 106,20      | A     |
| 0205050703 | Debiti v/Aziende Ospedaliere, IRCCS, Policlinici, Fondazioni Extraregione              | 145 892,82     | 464 537,25     | 318 644,43     | A     |
| 0205050704 | Fatture da ricevere v/Aziende Ospedaliere, IRCCS, Policlinici, Fondazioni Extraregione | 45 244,84      | 60 461,73      | 15 216,89      | A     |
| 0205060105 | Debiti v/altri enti regionali  | 6 473,07       | 161 416,25     | 154 943,18     | A     |
| 0205060301 | Debiti v/altre partecipate   | 0,00           | 3 688,00       | 3 688,00       | A     |
| 0205070101 | Debiti v/medici di base  | 38 368 556,13  | 45 691 123,67  | 7 322 567,54   | A     |
| 0205070102 | Debiti v/farmacie  | 94 464 265,81  | 99 859 996,82  | 5 395 731,01   | A     |
| 0205070104 | Debiti v/IRCCS privati e Policlinici   | 4 788,66       | 503 477,29     | 498 688,63     | A     |
| 0205070108 | Debiti v/Case di Cura  | 28 409 714,04  | 41 231 335,40  | 12 821 621,36  | A     |
| 0205070109 | Fatture da ricevere v/Case di Cura   | 3 654 225,75   | 5 649 005,99   | 1 994 780,24   | A     |
| 0205070110 | Debiti v/altri erogatori di prestazioni sanitarie - intraregione                       | 116 699 914,88 | 176 050 973,62 | 59 351 058,74  | A     |
| 0205070111 | Fatture da ricevere v/altri erogatori di prestazioni sanitarie - intraregione          | 4 211 921,58   | 7 431 793,66   | 3 219 872,08   | A     |
| 0205070112 | Debiti v/erogatori sanitari privati per mobilità attiva privata extraregione           | 33 591,20      | 33 591,20      | 0,00           |       |
| 0205070201 | Debiti verso altri fornitori nazionali   | 348 971 836,83 | 464 528 352,41 | 115 556 515,58 | A     |
| 0205070202 | Fatture da ricevere verso altri fornitori nazionali                                    | 18 646 045,38  | 35 206 921,31  | 16 560 875,93  | A     |
| 0205070203 | Debiti verso altri fornitori esteri  | 311 175,71     | 369 756,26     | 58 580,55      | A     |
| 0205070204 | Fatture da ricevere verso altri fornitori esteri                                       | 21 504,52      | 49 449,52      | 27 945,00      | A     |
| 0205070205 | Debiti verso professionisti e collaboratori (ad esclusione degli                       | 4 838 502,50   | 5 510 746,21   | 672 243,71     | A     |

| Conto       | Descrizione<br>organi diretti)   | Dare           | Avere          | Saldo         | -259- |
|-------------|--|----------------|----------------|---------------|-------|
| 0205090101  | Erario c/lres  | 333 259,00     | 527 669,00     | 194 410,00    | A     |
| 0205090103  | Erario c/ritenute su lavoro dipendente                                       | 97 711 888,64  | 97 711 888,64  | 0,00          |       |
| 0205090104  | Erario c/l.V.A.  | 145 513,95     | 148 031,76     | 2 517,81      | A     |
| 0205090105  | Erario c/lrap  | 35 345 718,97  | 35 451 741,18  | 106 022,21    | A     |
| 0205090106  | Altre imposte e tasse  | 48 458 937,04  | 51 475 319,77  | 3 016 382,73  | A     |
| 0205100101  | Debiti verso INPDAP  | 148 028 121,49 | 148 774 721,34 | 746 599,85    | A     |
| 0205100102  | Debiti verso INPS lavoratori dipendenti                                      | 333 854,62     | 498 390,22     | 164 535,60    | A     |
| 0205100103  | Debiti verso INPS lavoratori autonomi  | 0,00           | 3 059,90       | 3 059,90      | A     |
| 0205100104  | Debiti verso INAIL   | 2 460 153,68   | 3 063 142,34   | 602 988,66    | A     |
| 0205100105  | Debiti verso ENPAM   | 15 643 125,95  | 17 315 542,17  | 1 672 416,22  | A     |
| 0205100106  | Debiti verso ONAOSI  | 327 554,26     | 415 750,32     | 88 196,06     | A     |
| 0205100107  | Debiti verso altri Istituti Previdenziali                                    | 1 034 052,17   | 1 120 314,39   | 86 262,22     | A     |
| 0205110101  | Debiti v/altri finanziatori  | 159 636,48     | 159 636,48     | 0,00          |       |
| 02051101012 | Conti correnti postali conto transitorio                                     | 200,00         | 200,00         | 0,00          |       |
| 0205110201  | Debiti verso personale retribuzioni esercizio in corso                       | 52 724,51      | 52 724,51      | 0,00          |       |
| 0205110202  | Debiti verso il personale dipendente per fondi aziendali esercizio in corso  | 16 995 735,20  | 33 977 126,35  | 16 981 391,15 | A     |
| 0205110204  | Debiti verso il personale dipendente per fondi aziendali esercizi precedenti | 68 614,87      | 83 500,61      | 14 885,74     | A     |
| 0205110207  | Altri debiti verso il personale dipendente                                   | 318 839 283,66 | 319 332 688,00 | 493 404,34    | A     |
| 0205110301  | Debiti v/gestioni liquidatorie   | 0,00           | 3 992 452,98   | 3 992 452,98  | A     |
| 0205110402  | Debiti verso organi direttivi e istituzionali                                | 436 664,00     | 454 049,00     | 17 385,00     | A     |
| 0205110403  | Debiti verso assistiti   | 1 782 825,78   | 1 976 221,72   | 193 395,94    | A     |
| 0205110404  | Altri debiti diversi   | 19 573 993,03  | 20 242 286,58  | 668 293,55    | A     |
| 0205110406  | Debiti verso personale tirocinante e borsisti                                | 1 671 876,44   | 1 683 393,89   | 11 517,45     | A     |
| 0205110407  | Debiti verso altro personale esterno   | 975 331,86     | 1 232 637,75   | 257 305,89    | A     |
| 0205110408  | Debiti verso personale universitario   | 6 214 564,16   | 6 407 289,13   | 192 724,97    | A     |
| 0205110523  | Note credito da emettere v/ASL Teramo della Regione per altre prestazioni    | 4,13           | 4,13           | 0,00          |       |
| 0205110534  | Note credito da emettere v/clienti privati                                   | 3 160,00       | 177 224,04     | 174 064,04    | A     |
| 0205110539  | Note credito da emettere v/altri soggetti pubblici                           | 1 000,00       | 671 427,72     | 670 427,72    | A     |

Totali dei SALDI : 4 469 801 612,08 4 495 562 248,32

Utile/Perdita : 25 760 636,24

Totali a PAREGGIO : 4 495 562 248,32 4 495 562 248,32

# Riepilogo Conto Economico

-260-

| Conto      | Descrizione  | Dare       | Avere          | Saldo          | Usc. |
|------------|--|------------|----------------|----------------|------|
| 0301010101 | Contributi da Regione F.S. regionale indistinto per quota capitaria  | 0,00       | 677 255 257,33 | 677 255 257,33 | A    |
| 0301010102 | Contributi da Regione F.S. regionale indistinto per funzioni   | 0,00       | 3 280 872,99   | 3 280 872,99   | A    |
| 0301010212 | Quota per progetti di PSN L. 662/96  | 0,00       | 7 282 885,81   | 7 282 885,81   | A    |
| 0301020101 | Contributi da Regione (extra fondo) vincolati  | 0,00       | 274 899,14     | 274 899,14     | A    |
| 0301020201 | Contributi da Aziende sanitarie pubbliche della Regione (extra fondo) vincolati  | 0,00       | 230 479,19     | 230 479,19     | A    |
| 0301020306 | Contributi da altri enti pubblici - vincolati  | 0,00       | 13 326,98      | 13 326,98      | A    |
| 0301020313 | Contributi da altri soggetti pubblici (extra fondo) - altro  | 0,00       | 7 840,00       | 7 840,00       | A    |
| 0301030401 | Contributi da privati per ricerca  | 0,00       | 24 000,00      | 24 000,00      | A    |
| 0302010102 | Utilizzo fondi per quote inutilizzate contributi di esercizi precedenti da Regione per quota emersione extracomunitari L. 102/09 art. 1 ter, comma 17 e D.Lgs. 109/2012 art. 5, comma 16 | 0,00       | 848 243,94     | 848 243,94     | A    |
| 0302010103 | Utilizzo fondi per quote inutilizzate contributi di esercizi precedenti da Regione per quota medicina Penitenziaria D.Lgs 230/99   | 0,00       | 2 269 238,84   | 2 269 238,84   | A    |
| 0302010105 | Utilizzo fondi per quote inutilizzate contributi di esercizi precedenti da Regione per quota hanseniani L. 31/86   | 0,00       | 26 204,08      | 26 204,08      | A    |
| 0302010107 | Utilizzo fondi per quote inutilizzate contributi di esercizi precedenti da Regione per quota Extracomunitari irregolari L. 40/98   | 0,00       | 19 648,76      | 19 648,76      | A    |
| 0302010109 | Utilizzo fondi per quote inutilizzate contributi di esercizi precedenti da Regione per quota Borse studio MG L. 109/88   | 0,00       | 397 201,57     | 397 201,57     | A    |
| 0302010111 | Utilizzo fondi per quote inutilizzate contributi di esercizi precedenti da Regione per quota Aids L. 135/90  | 0,00       | 192 359,17     | 192 359,17     | A    |
| 0302010112 | Utilizzo fondi per quote inutilizzate contributi di esercizi precedenti da Regione per quota Progetti di PSN L. 662/96   | 0,00       | 2 478 854,07   | 2 478 854,07   | A    |
| 0303010101 | Prestazioni di ricovero  | 0,00       | 23 116 424,00  | 23 116 424,00  | A    |
| 0303010102 | Per assistenza ospedaliera (erogate da privato accreditato)  | 0,00       | 1 896 819,16   | 1 896 819,16   | A    |
| 0303010103 | Prestazioni di specialistica ambulatoriale   | 0,00       | 7 014 292,00   | 7 014 292,00   | A    |
| 0303010105 | Per altra assistenza specialistica ambulatoriale (erogate da privato accreditato)  | 0,00       | 1 402 701,95   | 1 402 701,95   | A    |
| 0303010107 | Prestazioni di psichiatria residenziale e semiresidenziale nelle Strutture Psicosociali (erogate da privato accreditato)   | 0,00       | 2 003 641,31   | 2 003 641,31   | A    |
| 0303010108 | Prestazioni di File F  | 0,00       | 7 083 601,00   | 7 083 601,00   | A    |
| 0303010109 | Prestazioni servizi MMG, PLS, Continuità assistenziale   | 0,00       | 47 220,00      | 47 220,00      | A    |
| 0303010110 | Prestazioni servizi farmaceutica convenzionata   | 0,00       | 1 016 104,00   | 1 016 104,00   | A    |
| 0303010113 | Prestazioni trasporto ambulanze ed elisoccorso   | 0,00       | 68 089,00      | 68 089,00      | A    |
| 0303010119 | Per prestazioni ad anziani non autosufficienti nei Centri Residenziali   | 0,00       | 6 003 764,39   | 6 003 764,39   | A    |
| 0303010203 | Altre prestazioni sanitarie e sociosanitarie a rilevanza sanitaria erogate ad altri soggetti pubblici  | 0,00       | 135 936,31     | 135 936,31     | A    |
| 0303010204 | Ricavi per prestazioni sanitarie e sociosanitarie erogate a Comuni   | 952 388,01 | 952 388,01     | 0,00           |      |

| Conto      | Descrizione  | Dare       | Avere         | Saldo         |       |
|------------|--|------------|---------------|---------------|-------|
| 0303010208 | Ricavi per prestazioni sanitarie e<br>socio-sanitarie - attuazione dir. N.<br>85/73/CEE  | 0,00       | 247 245,79    | 247 245,79    | -261- |
| 0303010209 | Ricavi per prestazioni sanitarie e<br>socio-sanitarie - altro  | 0,00       | 8 002,29      | 8 002,29      | A     |
| 0303010301 | Prestazioni di ricovero  | 0,00       | 16 647 923,96 | 16 647 923,96 | A     |
| 0303010302 | Prestazioni ambulatoriali  | 0,00       | 2 047 844,84  | 2 047 844,84  | A     |
| 0303010304 | Prestazioni di File F  | 0,00       | 1 365 953,56  | 1 365 953,56  | A     |
| 0303010305 | Prestazioni servizi MMG, PLS,<br>Continuità assistenziale Extraregione   | 0,00       | 64 367,48     | 64 367,48     | A     |
| 0303010306 | Prestazioni servizi farmaceutica<br>convenzionata Extraregione   | 0,00       | 711 173,14    | 711 173,14    | A     |
| 0303010308 | Prestazioni trasporto ambulanze ed<br>elisoccorso Extraregione   | 0,00       | 245 581,36    | 245 581,36    | A     |
| 0303010311 | Ricavi per cessione di emocomponenti<br>e cellule staminali Extraregione   | 0,00       | 386,00        | 386,00        | A     |
| 0303020101 | Prestazioni di ricovero da privati<br>Extraregione in compensazione<br>(mobilità attiva)   | 0,00       | 1 596 914,79  | 1 596 914,79  | A     |
| 0303020201 | Prestazioni ambulatoriali da privati<br>Extraregione in compensazione<br>(mobilità attiva)   | 0,00       | 225 032,28    | 225 032,28    | A     |
| 0303030101 | Proventi per rilascio cartelle cliniche,<br>radiografie e certificati  | 780,00     | 109 118,81    | 108 338,81    | A     |
| 0303030102 | Proventi per multe, ammende e<br>contravvenzioni di vigili sanitari  | 0,00       | 40 504,47     | 40 504,47     | A     |
| 0303030103 | Proventi per sanzioni in materia di<br>lavoro  | 0,00       | 503,57        | 503,57        | A     |
| 0303030104 | Proventi per prestazioni di medicina<br>del lavoro   | 0,00       | 783,03        | 783,03        | A     |
| 0303030105 | Proventi per sanzioni sanità pubblica<br>veterinaria   | 0,00       | 9 249,12      | 9 249,12      | A     |
| 0303030106 | Proventi per diritti veterinari ex art.3<br>D.lgs. 51/92   | 0,00       | 101 791,04    | 101 791,04    | A     |
| 0303030107 | Proventi per sanzioni amministrative   | 0,00       | 30 274,21     | 30 274,21     | A     |
| 0303030108 | Proventi sperimentazioni farmaci e<br>cliniche   | 0,00       | 669 342,36    | 669 342,36    | A     |
| 0303030109 | Proventi per servizi di medicina legale  | 1 290,00   | 129 213,94    | 127 923,94    | A     |
| 0303030110 | Ricavi per somministrazione di vaccini   | 0,00       | 212 213,44    | 212 213,44    | A     |
| 0303030111 | Proventi per prestazioni di medicina<br>sportiva   | 0,00       | 41 512,22     | 41 512,22     | A     |
| 0303030114 | Altri ricavi per prestazioni sanitarie<br>erogate a soggetti privati   | 0,00       | 1 823 986,05  | 1 823 986,05  | A     |
| 0303030116 | Ricavi per ricovero ospedaliero  | 35 653,70  | 37 755,88     | 2 102,18      | A     |
| 0303030117 | Ricavi per prestazioni del dipartimento<br>di prevenzione  | 0,00       | 316 216,10    | 316 216,10    | A     |
| 0303030118 | Ricavi per consulenze sanitarie<br>mediche e veterinarie   | 0,00       | 2 163,96      | 2 163,96      | A     |
| 0303030122 | Ricavi cessione sangue ed<br>emoderivati vs privati  | 0,00       | 103 188,07    | 103 188,07    | A     |
| 0303040101 | Ricavi per prestazioni sanitarie<br>intramoenia - Area ospedaliera   | 350 553,93 | 3 371 677,96  | 3 021 124,03  | A     |
| 0303040201 | Ricavi per prestazioni sanitarie<br>intramoenia - Area specialistica   | 15 191,47  | 550 430,21    | 535 238,74    | A     |
| 0303040601 | Ricavi per prestazioni sanitarie<br>intramoenia - Altro  | 157,50     | 350 553,93    | 350 396,43    | A     |
| 0303040701 | Ricavi per prestazioni sanitarie<br>intramoenia - Altro (Aziende sanitarie<br>pubbliche della Regione)                                 | 0,00       | 30 804,28     | 30 804,28     | A     |
| 0304010101 | Rimborsi assicurativi  | 0,00       | 255 706,31    | 255 706,31    | A     |
| 0304020201 | Altri concorsi, recuperi e rimborsi da<br>parte della Regione  | 0,00       | 7 403,59      | 7 403,59      | A     |
| 0304030301 | Altri concorsi, recuperi e rimborsi da<br>parte di Aziende sanitarie pubbliche<br>della Regione  | 40,00      | 104 784,67    | 104 744,67    | A     |
| 0304040101 | Rimborso degli oneri stipendiali del<br>personale dipendente dell'azienda in<br>posizione di comando presso altri<br>soggetti pubblici | 0,00       | 123 353,72    | 123 353,72    | A     |

| Conto      | Descrizione   | Dare         | Avere        | Saldo        |       |
|------------|---|--------------|--------------|--------------|-------|
| 0304040302 | Rimborsi per prestazioni ad extracomunitari   | 0,00         | 35 653,70    | 35 653,70    | -262- |
| 0304040303 | Concorso da comuni per integr.rette RSA   | 0,00         | 630 127,37   | 630 127,37   | A     |
| 0304040304 | Altri concorsi, recuperi e rimborsi da parte di altri soggetti pubblici                                       | 0,00         | 3 885,70     | 3 885,70     | A     |
| 0304050103 | Ulteriore Pay-back  | 0,00         | 1 691 947,13 | 1 691 947,13 | A     |
| 0304050201 | Altri concorsi, recuperi e rimborsi da privati  | 38,00        | 3 198 248,85 | 3 198 210,85 | A     |
| 0305010101 | Compartecipazione alla spesa per prestazioni sanitarie - Ticket sulle prestazioni per visite specialistiche   | 5 142 506,34 | 6 525 104,34 | 1 382 598,00 | A     |
| 0305010102 | Compartecipazione alla spesa per prestazioni sanitarie - Ticket sulle prestazioni per diagnostica strumentale | 0,00         | 3 988 734,62 | 3 988 734,62 | A     |
| 0305010103 | Compartecipazione alla spesa per prestazioni sanitarie - Ticket sulle prestazioni per analisi di laboratorio  | 0,00         | 4 367 769,25 | 4 367 769,25 | A     |
| 0305010104 | Compartecipazione alla spesa per prestazioni sanitarie - Ticket sulle prestazioni per medicina sportiva       | 0,00         | 33 004,83    | 33 004,83    | A     |
| 0305020101 | Compartecipazione alla spesa per prestazioni sanitarie - Ticket sul pronto soccorso                           | 544 210,66   | 816 243,58   | 272 032,92   | A     |
| 0305030101 | Compartecipazione alla spesa per prestazioni sanitarie (Ticket) - Altro                                       | 2 725 829,04 | 2 832 811,00 | 106 981,96   | A     |
| 0306020101 | Quota imputata all'esercizio dei finanziamenti per investimenti da Regione                                    | 0,00         | 4 187 193,97 | 4 187 193,97 | A     |
| 0306030101 | Quota imputata all'esercizio dei finanziamenti per beni di prima dotazione                                    | 0,00         | 4 960 665,62 | 4 960 665,62 | A     |
| 0306040101 | Quota imputata all'esercizio dei contributi in c/esercizio FSR destinati ad investimenti                      | 0,00         | 4 955 446,91 | 4 955 446,91 | A     |
| 0308020101 | Affitti attivi  | 0,00         | 28 726,86    | 28 726,86    | A     |
| 0308030101 | Proventi per buoni mensa a terzi  | 0,00         | 4 603,54     | 4 603,54     | A     |
| 0308030102 | Proventi per multe, ammende e contravvenzioni (non sanitarie)   | 0,00         | 169 761,48   | 169 761,48   | A     |
| 0308030105 | Proventi per corsi di formazione  | 0,00         | 343 102,87   | 343 102,87   | A     |
| 0308030107 | Proventi per gestione parcheggi   | 0,00         | 137 115,11   | 137 115,11   | A     |
| 0308030108 | Proventi per concessione spazi interni  | 0,00         | 179 603,64   | 179 603,64   | A     |
| 0308030109 | Altri proventi non sanitari   | 0,00         | 1 229 587,33 | 1 229 587,33 | A     |
| 0309010401 | Rimanenze finali medicinali con AIC   | 0,00         | 5 711 925,72 | 5 711 925,72 | A     |
| 0309010402 | Rimanenze finali soluzioni infusionali con AIC  | 0,00         | 282 025,20   | 282 025,20   | A     |
| 0309010403 | Rimanenze finali ossigeno con AIC   | 0,00         | 88 551,85    | 88 551,85    | A     |
| 0309010405 | Rimanenze finali emoderivati con AIC  | 0,00         | 102 231,70   | 102 231,70   | A     |
| 0309010406 | Rimanenze finali medicinali senza AIC   | 0,00         | 32 215,82    | 32 215,82    | A     |
| 0309010410 | Rimanenze finali materiale per sterilizzazione  | 0,00         | 29 708,22    | 29 708,22    | A     |
| 0309010411 | Rimanenze finali dispositivi per chirurgia mini-invasiva ed elettrochirurgia                                  | 0,00         | 42 108,46    | 42 108,46    | A     |
| 0309010415 | Rimanenze finali altri dispositivi protesici impiantabili e prodotti per osteosintesi                         | 0,00         | 825 624,56   | 825 624,56   | A     |
| 0309010417 | Rimanenze finali dispositivi per emotrascusione ed ematologia   | 0,00         | 68 843,54    | 68 843,54    | A     |
| 0309010419 | Rimanenze finali dispositivi per dialisi  | 0,00         | 273 190,32   | 273 190,32   | A     |
| 0309010420 | Rimanenze finali strumentazione per radiologia diagnostica ed interventistica                                 | 0,00         | 22 776,92    | 22 776,92    | A     |
| 0309010421 | Rimanenze finali strumentario chirurgico pluriuso o riusabile   | 0,00         | 248 553,28   | 248 553,28   | A     |
| 0309010422 | Rimanenze finali dispositivi medico-diagnostici in vitro (D.Lgs.  | 0,00         | 2 022 758,52 | 2 022 758,52 | A     |

| Conto      | Descrizione  | Dare | Avere        | Saldo        |       |
|------------|--|------|--------------|--------------|-------|
|            | 332/2000)  |      |              |              | -263- |
| 0309010424 | Rimanenze finali dispositivi per sistema artero-venoso   | 0,00 | 164,70       | 164,70       | A     |
| 0309010426 | Rimanenze finali prodotti dietetici  | 0,00 | 37 546,33    | 37 546,33    | A     |
| 0309010428 | Rimanenze finali sieri   | 0,00 | 16 516,95    | 16 516,95    | A     |
| 0309010429 | Rimanenze finali vaccini obbligatori   | 0,00 | 468 368,87   | 468 368,87   | A     |
| 0309010430 | Rimanenze finali altri vaccini   | 0,00 | 20 177,07    | 20 177,07    | A     |
| 0309010431 | Rimanenze finali altri materiali per la profilassi   | 0,00 | 8 827,50     | 8 827,50     | A     |
| 0309010432 | Rimanenze finali prodotti chimici  | 0,00 | 45 422,01    | 45 422,01    | A     |
| 0309010433 | Rimanenze finali medicinali ad uso veterinario   | 0,00 | 1 872,30     | 1 872,30     | A     |
| 0309010434 | Rimanenze finali materiali chirurgici, sanitari e diagnostici per uso veterinario  | 0,00 | 49,59        | 49,59        | A     |
| 0309010435 | Rimanenze finali altri materiali e beni sanitari per uso veterinario   | 0,00 | 3 402,70     | 3 402,70     | A     |
| 0309010436 | Rimanenze finali vetrerie e materiale plastico per laboratorio   | 0,00 | 215 409,48   | 215 409,48   | A     |
| 0309010437 | Rimanenze finali materiali di consumo non specifici per strumentazione diagnostica   | 0,00 | 155 542,09   | 155 542,09   | A     |
| 0309010438 | Rimanenze finali altri beni e prodotti sanitari  | 0,00 | 109 528,85   | 109 528,85   | A     |
| 0309010439 | Rimanenze finali dispositivi da somministrazione, prelievo e raccolta  | 0,00 | 9 528,20     | 9 528,20     | A     |
| 0309010446 | Rimanenze finali dispositivi per odontoiatria, oftalmologia e otorinolaringoiatria   | 0,00 | 19,52        | 19,52        | A     |
| 0309010449 | Rimanenze finali dispositivi per apparato urogenitale  | 0,00 | 29 098,22    | 29 098,22    | A     |
| 0309010450 | Rimanenze finali dispositivi vari  | 0,00 | 5 047 821,19 | 5 047 821,19 | A     |
| 0309010601 | Rimanenze finali prodotti alimentari   | 0,00 | 3 004,41     | 3 004,41     | A     |
| 0309010602 | Rimanenze finali materiali di guardaroba, di pulizia e di convivenza in genere   | 0,00 | 80 214,83    | 80 214,83    | A     |
| 0309010604 | Rimanenze finali supporti informatici  | 0,00 | 33 066,52    | 33 066,52    | A     |
| 0309010605 | Rimanenze finali cancelleria e stampanti   | 0,00 | 430 059,41   | 430 059,41   | A     |
| 0309010608 | Rimanenze finali materiali per la manutenzione di attrezzature tecnico scientifiche sanitarie  | 0,00 | 7 507,83     | 7 507,83     | A     |
| 0309010610 | Rimanenze finali di materiale per la manutenzione di altro   | 0,00 | 661,82       | 661,82       | A     |
| 0309010611 | Rimanenze finali altri beni e prodotti non sanitari  | 0,00 | 445 597,64   | 445 597,64   | A     |
| 0309010805 | Compartecipazione alla spesa per prestazioni sanitarie - Ticket sulle prestazioni assistenza specialistica ambulatoriale da Case di Cura private                               | 0,00 | 960 865,26   | 960 865,26   | A     |
| 0309010806 | Quota fissa di cui all'art. 17, comma 6, del D.L. 98/2011 per assistenza specialistica ambulatoriale da Case di Cura private   | 0,00 | 313 080,00   | 313 080,00   | A     |
| 0309010807 | Compartecipazione alla spesa per prestazioni sanitarie - Ticket sulle prestazioni assistenza specialistica ambulatoriale da altri privati                                      | 0,00 | 276 412,94   | 276 412,94   | A     |
| 0309010808 | Quota fissa di cui all'art. 17, comma 6, del D.L. 98/2011 per assistenza specialistica ambulatoriale da altri privati  | 0,00 | 78 890,00    | 78 890,00    | A     |
| 0309010809 | Compartecipazione alla spesa per prestazioni sanitarie - Ticket sulle prestazioni assistenza specialistica ambulatoriale da privato per cittadini non residenti - Extraregione | 0,00 | 20 099,96    | 20 099,96    | A     |
| 0309010810 | Quota fissa di cui all'art. 17, comma 6, del D.L. 98/2011 per  | 0,00 | 6 100,00     | 6 100,00     | A     |

| Conto      | Descrizione   | Dare          | Avere         | Saldo         |       |
|------------|---|---------------|---------------|---------------|-------|
|            | assistenza specialistica ambulatoriale da privato per cittadini non residenti - Extraregione  |               |               |               | -264- |
| 0309010905 | Compartecipazione alla spesa per prestazioni sanitarie - Ticket sulle prestaz. trasferite dal regime di ricovero ordinario in regime ambulatoriale (DCA 50/2011) da Case di Cura private                | 0,00          | 1 229,10      | 1 229,10      | A     |
| 0309010906 | Quota fissa di cui all'art. 17, comma 6, del D.L. 98/2011 per prestaz. trasferite dal regime di ricovero ordinario in regime ambulatoriale (DCA 50/2011) da Case di Cura private                        | 0,00          | 330,00        | 330,00        | A     |
| 0309010909 | Compartecipazione alla spesa per prestazioni sanitarie - Ticket sulle prestaz. trasferite dal regime di ricovero ord. in regime ambulat. (DCA 50/2011) da priv.- cittadini non residenti - Extraregione | 0,00          | 36,15         | 36,15         | A     |
| 0309010910 | Quota fissa di cui all'art. 17, comma 6, del D.L. 98/2011 per prestaz. trasferite dal regime di ricovero ord. in regime ambulat. (DCA 50/2011) da privato per cittadini non residenti - Extraregione    | 0,00          | 10,00         | 10,00         | A     |
| 0401010101 | Interessi attivi su c/tesoreria unica   | 0,00          | 55,69         | 55,69         | A     |
| 0401020101 | Interessi attivi su c/c postali   | 0,00          | 460,51        | 460,51        | A     |
| 0401030101 | Altri interessi attivi  | 0,00          | 27 715,76     | 27 715,76     | A     |
| 0601020202 | Altre sopravvenienze attive v/Aziende sanitarie pubbliche della Regione   | 0,00          | 45 475,52     | 45 475,52     | A     |
| 0601020204 | Sopravvenienze attive v/terzi relative al personale   | 0,00          | 271,56        | 271,56        | A     |
| 0601020207 | Sopravvenienze attive v/terzi relative all'acquisto prestazioni sanitarie da operatori accreditati  | 0,00          | 5 101 221,59  | 5 101 221,59  | A     |
| 0601020208 | Sopravvenienze attive v/terzi relative all'acquisto di beni e servizi   | 0,00          | 1 653 283,68  | 1 653 283,68  | A     |
| 0601020209 | Sopravvenienze attive per attività libero professionale   | 0,00          | 43 098,76     | 43 098,76     | A     |
| 0601020210 | Altre sopravvenienze attive v/terzi   | 484 725,75    | 6 355 307,01  | 5 870 581,26  | A     |
| 0601020306 | Insussistenze attive v/terzi relative all'acquisto prestazioni sanitarie da operatori accreditati   | 0,00          | 21 043 381,35 | 21 043 381,35 | A     |
| 0601020307 | Insussistenze attive v/terzi relative all'acquisto di beni e servizi  | 0,00          | 4 466 941,43  | 4 466 941,43  | A     |
| 0601020308 | Altre insussistenze attive v/terzi  | 0,00          | 7 815 504,61  | 7 815 504,61  | A     |
| 0701010101 | Medicinali con AIC  | 66 727 133,42 | 6 803 961,17  | 59 923 172,25 | D     |
| 0701010102 | Soluzioni infusionali con AIC   | 2 054 538,23  | 1 900,34      | 2 052 637,89  | D     |
| 0701010103 | Ossigeno con AIC  | 1 749 380,90  | 91,79         | 1 749 289,11  | D     |
| 0701010105 | Emoderivati con AIC   | 822 343,95    | 0,00          | 822 343,95    | D     |
| 0701010106 | Medicinali senza AIC  | 176 182,03    | 0,00          | 176 182,03    | D     |
| 0701010204 | Costi per plasmaderivazione da pubblico (Aziende sanitarie pubbliche extra Regione) - Mobilità extraregionale   | 344 471,26    | 0,00          | 344 471,26    | D     |
| 0701010302 | Materiale per sterilizzazione   | 184 997,66    | 0,00          | 184 997,66    | D     |
| 0701010303 | Dispositivi per chirurgia mini-invasiva ed elettrochirurgia   | 534 839,00    | 32 552,43     | 502 286,57    | D     |
| 0701010307 | Altri dispositivi protesici impiantabili e prodotti per osteosintesi  | 13 958 530,31 | 345 844,15    | 13 612 686,16 | D     |
| 0701010309 | Dispositivi per emotrasfusione ed ematologia  | 485 582,44    | 15 790,50     | 469 791,94    | D     |
| 0701010310 | Dispositivi per dialisi   | 2 922 769,20  | 3 179,74      | 2 919 589,46  | D     |
| 0701010311 | Dispositivi medico-diagnostici in vitro (D.Lgs. 332/2000)   | 14 673 204,41 | 155 215,62    | 14 517 988,79 | D     |
| 0701010312 | Dispositivi da somministrazione, prelievo e raccolta  | 57 037,44     | 0,00          | 57 037,44     | D     |
| 0701010315 | Strumentazione per radiologia   | 200 825,29    | 0,00          | 200 825,29    | D     |

| Conto      | Descrizione  | Dare          | Avere        | Saldo         |       |
|------------|--|---------------|--------------|---------------|-------|
|            | diagnostica ed interventistica   |               |              |               | -265- |
| 0701010316 | Strumentario chirurgico pluriuso o riusabile   | 1 112 355,67  | 7 046,72     | 1 105 308,95  | D     |
| 0701010318 | Dispositivi per sistema artero-venoso  | 9 383,02      | 0,00         | 9 383,02      | D     |
| 0701010320 | Altri dispositivi per apparato cardiocircolatorio  | 4 992,00      | 0,00         | 4 992,00      | D     |
| 0701010325 | Dispositivi per odontoiatria, oftalmologia e otorinolaringoiatria  | 814,35        | 0,00         | 814,35        | D     |
| 0701010328 | Dispositivi per apparato urogenitale   | 13 698,96     | 0,00         | 13 698,96     | D     |
| 0701010329 | Dispositivi vari   | 22 551 192,94 | 541 176,09   | 22 010 016,85 | D     |
| 0701010330 | Dispositivi per medicazioni generali e specialistiche  | 1 610,40      | 0,00         | 1 610,40      | D     |
| 0701010401 | Prodotti dietetici   | 811 760,44    | 4 905,68     | 806 854,76    | D     |
| 0701010402 | Alimenti per nutrizione artificiale senza AIC  | 155,38        | 0,00         | 155,38        | D     |
| 0701010501 | Sieri  | 203 114,85    | 0,00         | 203 114,85    | D     |
| 0701010502 | Vaccini obbligatori  | 1 562 033,14  | 0,00         | 1 562 033,14  | D     |
| 0701010503 | Altri vaccini  | 330 484,00    | 0,00         | 330 484,00    | D     |
| 0701010504 | Altri materiali per la profilassi  | 25 678,19     | 0,00         | 25 678,19     | D     |
| 0701010601 | Prodotti chimici   | 214 085,13    | 0,00         | 214 085,13    | D     |
| 0701010701 | Medicinali ad uso veterinario  | 7 903,10      | 156,27       | 7 746,83      | D     |
| 0701010702 | Materiali chirurgici, sanitari e diagnostici per uso veterinario   | 34,09         | 0,00         | 34,09         | D     |
| 0701010703 | Altri materiali e beni sanitari per uso veterinario  | 5 160,72      | 0,00         | 5 160,72      | D     |
| 0701010801 | Vetriere e materiale plastico per laboratorio (senza CND)  | 828 034,36    | 0,00         | 828 034,36    | D     |
| 0701010802 | Altri materiali di consumo non specifici per strumentazione diagnostica (senza CND)                          | 387 537,61    | 631,09       | 386 906,52    | D     |
| 0701010803 | Altri beni e prodotti sanitari (senza CND)   | 223 350,12    | 15 143,92    | 208 206,20    | D     |
| 0701020101 | Prodotti alimentari  | 846 497,97    | 1 378,96     | 845 119,01    | D     |
| 0701020102 | Materiali di guardaroba, di pulizia e di convivenza in genere  | 369 779,35    | 0,00         | 369 779,35    | D     |
| 0701020103 | Combustibili, carburanti e lubrificanti  | 152 714,65    | 0,00         | 152 714,65    | D     |
| 0701020104 | Supporti informatici   | 399 860,95    | 27 100,57    | 372 760,38    | D     |
| 0701020105 | Cancelleria e stampati   | 292 088,05    | 363,88       | 291 724,17    | D     |
| 0701020106 | Materiale per la manutenzione di immobili e loro pertinenze  | 6 642,72      | 0,00         | 6 642,72      | D     |
| 0701020107 | Materiale per la manutenzione di mobili e macchine   | 916,86        | 0,00         | 916,86        | D     |
| 0701020108 | Materiale per la manutenzione di attrezzature tecnico scientifiche sanitarie                                 | 10 796,95     | 917,44       | 9 879,51      | D     |
| 0701020109 | Materiale per la manutenzione di automezzi   | 3 520,45      | 0,00         | 3 520,45      | D     |
| 0701020110 | Materiale per la manutenzione di altro   | 9 256,12      | 3 011,56     | 6 244,56      | D     |
| 0701020111 | Altri beni e prodotti non sanitari   | 295 366,17    | 19 316,26    | 276 049,91    | D     |
| 0702010101 | Costi per assistenza MMG   | 30 369 868,93 | 3 643,23     | 30 366 225,70 | D     |
| 0702010102 | Costi per assistenza PLS   | 7 498 901,36  | 0,00         | 7 498 901,36  | D     |
| 0702010103 | Costi per assistenza Continuità assistenziale  | 6 549 136,77  | 46,58        | 6 549 090,19  | D     |
| 0702010104 | Costi per assistenza Medici 118  | 1 680 852,04  | 4 627,00     | 1 676 225,04  | D     |
| 0702010105 | Altro (medicina dei servizi, psicologi, etc.) (esclusa IRAP)   | 30 239,07     | 0,00         | 30 239,07     | D     |
| 0702010106 | Costi per medicina di base da pubblico (Aziende sanitarie pubbliche della Regione) - Mobilità intraregionale | 130 688,00    | 0,00         | 130 688,00    | D     |
| 0702010107 | Costi per medicina di base da pubblico (Aziende sanitarie pubbliche Extraregione) - Mobilità extraregionale  | 264 254,32    | 0,00         | 264 254,32    | D     |
| 0702010201 | Acquisti servizi sanitari per farmaceutica da convenzione  | 72 829 072,30 | 1 602 015,94 | 71 227 056,36 | D     |
| 0702010202 | Acquisti servizi sanitari sussidi Indennità per farmacie rurali ed   | 479 078,66    | 0,00         | 479 078,66    | D     |

| Conto      | Descrizione   | Dare         | Avere     | Saldo        |       |
|------------|---|--------------|-----------|--------------|-------|
|            | altro   |              |           |              | -266- |
| 0702010203 | Costi per farmaceutica da pubblico (Aziende sanitarie pubbliche della Regione)- Mobilità intraregionale   | 1 006 447,23 | 0,00      | 1 006 447,23 | D     |
| 0702010204 | Costi per farmaceutica da pubblico (Extraregione)   | 599 855,28   | 0,00      | 599 855,28   | D     |
| 0702010301 | Costi per assistenza specialistica ambulatoriale da pubblico (Aziende sanitarie pubbliche della Regione)  | 3 651 730,00 | 0,00      | 3 651 730,00 | D     |
| 0702010302 | Servizi sanitari da privato accreditato insito in Regione territorio extra ASL v/ cittadini residenti in territorio ASL - rientranti nei contratti negoziali (branche a visita)                         | 1 060,34     | 0,00      | 1 060,34     | D     |
| 0702010303 | Servizi sanitari da case di cura private insite in Regione territorio extra ASL v/ cittadini residenti in territorio ASL - rientranti nei contratti negoziali (assistenza specialistica ambulatoriale)  | 827 796,91   | 0,00      | 827 796,91   | D     |
| 0702010304 | Servizi sanitari da altri soggetti privati insiti in Regione territorio extra ASL v/cittadini residenti nel territorio ASL rientranti nei contratti negoziali (assistenza specialistica ambulatoriale)  | 255 294,74   | 0,00      | 255 294,74   | D     |
| 0702010306 | Costi per assistenza specialistica ambulatoriale da pubblico (Extraregione)   | 6 878 014,41 | 0,00      | 6 878 014,41 | D     |
| 0702010307 | Costi per assistenza specialistica ambulatoriale da privato - Medici SUMAI  | 4 989 151,86 | 0,00      | 4 989 151,86 | D     |
| 0702010309 | Servizi sanitari per assistenza specialistica da Ospedali Classificati privati  | 4 768,00     | 0,00      | 4 768,00     | D     |
| 0702010310 | Servizi sanitari da case di cura private insite nel territorio ASL v/ cittadini residenti nel territorio ASL - rientranti nei contratti negoziali (assistenza specialistica ambulatoriale)              | 4 348 408,75 | 1 943,29  | 4 346 465,46 | D     |
| 0702010311 | Servizi sanitari da case di cura private insite nel territorio ASL v/cittadini residenti nella Regione in territorio extra ASL rientranti nei contratti negoziali (assist. specialistica ambulatoriale) | 1 550 316,62 | 278,78    | 1 550 037,84 | D     |
| 0702010313 | Servizi sanitari da case di cura private - per cittadini residenti acquistate fuori contratti negoziali in strutture entro Regione (assistenza specialistica ambulatoriale)                             | 666,32       | 0,00      | 666,32       | D     |
| 0702010314 | Servizi sanitari da privato accreditato insito nel territorio ASL v/ cittadini residenti in territorio ASL - rientranti nei contratti negoziali (branche a visita)                                      | 150 883,46   | 20,66     | 150 862,80   | D     |
| 0702010315 | Servizi sanitari da privato accreditato insito nel territorio ASL v/ cittadini residenti nella Regione in territorio extra ASL - rientranti nei contratti negoziali (branche a visita)                  | 610,75       | 0,00      | 610,75       | D     |
| 0702010318 | Servizi sanitari da altri soggetti privati insiti nel Territorio ASL v/ cittadini residenti nel territorio ASL - rientranti nei contratti negoziali (assistenza specialistica ambulatoriale)            | 3 849 154,47 | 30 329,93 | 3 818 824,54 | D     |
| 0702010319 | Servizi sanitari da altri soggetti privati insiti nel territorio ASL v/cittadini residenti nella Regione in territorio extra ASL rientranti nei contratti negoziali (ass. specialistica ambulatoriale)  | 96 123,07    | 91,72     | 96 031,35    | D     |
| 0702010320 | Servizi sanitari da altri soggetti privati - per cittadini residenti acquistate in strutture fuori  | 350,36       | 0,00      | 350,36       | D     |

| Conto      | Descrizione  | Dare          | Avere      | Saldo         |       |
|------------|--|---------------|------------|---------------|-------|
|            | Regione (assistenza specialistica ambulatoriale)   |               |            |               | -267- |
| 0702010321 | Servizi sanitari da altri soggetti privati - per cittadini residenti acquistate fuori contratti negoziali in strutture entro Regione (assistenza specialistica ambulatoriale)  | 1 615 472,97  | 0,00       | 1 615 472,97  | D     |
| 0702010322 | Servizi sanitari da privato accreditato v/ cittadini non residenti - extraregione (mobilità attiva in compensazione) (branche a visita)  | 2 183,04      | 0,00       | 2 183,04      | D     |
| 0702010323 | Servizi sanitari da case di cura private v/ cittadini non residenti - extraregione (mobilità attiva in compensazione) (assistenza specialistica ambulatoriale)                 | 67 910,00     | 22,07      | 67 887,93     | D     |
| 0702010324 | Servizi sanitari da altri soggetti privati v/ cittadini non residenti - extraregione (mobilità attiva in compensazione) (assistenza specialistica ambulatoriale)               | 154 989,45    | 28,14      | 154 961,31    | D     |
| 0702010402 | Da privato accreditato insito in Regione territorio extra ASL v/ cittadini residenti in territorio ASL - rientranti nei contratti negoziali (riabilitazione ex art. 26)        | 2 690 558,91  | 0,00       | 2 690 558,91  | D     |
| 0702010404 | Da pubblico per assistenza riabilitativa (Extraregione) non soggetti a compensazione   | 103 379,32    | 0,00       | 103 379,32    | D     |
| 0702010405 | Da privato accreditato insito nel territorio ASL v/ cittadini residenti in territorio ASL - rientranti nei contratti negoziali (riabilitazione ex art. 26)                     | 19 574 747,07 | 547 185,33 | 19 027 561,74 | D     |
| 0702010406 | Da privato accreditato insito nel territorio ASL v/ cittadini residenti nella Regione in territorio extra ASL - rientranti nei contratti negoziali (riabilitazione ex art. 26) | 3 969 195,52  | 4 286,45   | 3 964 909,07  | D     |
| 0702010407 | Da privato accreditato per cittadini residenti acquistate fuori contratti negoziali in strutture entro Regione (riabilitazione ex art. 26)                                     | 129 652,52    | 0,00       | 129 652,52    | D     |
| 0702010408 | Da privato accreditato per cittadini residenti acquistate in strutture fuori Regione (riabilitazione ex art. 26)   | 1 550 297,71  | 0,00       | 1 550 297,71  | D     |
| 0702010504 | Da privato per assistenza integrativa  | 290 768,54    | 28 421,25  | 262 347,29    | D     |
| 0702010604 | Da privato per assistenza protesica  | 6 029 793,18  | 449 914,00 | 5 579 879,18  | D     |
| 0702010605 | Da privato per materiale per incontinenza  | 2 635 188,57  | 7 626,77   | 2 627 561,80  | D     |
| 0702010606 | Da privato per ventilatori polmonari   | 1 595 582,79  | 0,00       | 1 595 582,79  | D     |
| 0702010701 | Da pubblico per assistenza ospedaliera (Aziende sanitarie pubbliche della Regione)   | 23 555 575,00 | 0,00       | 23 555 575,00 | D     |
| 0702010702 | Da privato accreditato per assistenza ospedaliera insito in Regione territorio extra ASL v/cittadini residenti in territorio ASL - rientranti nei contratti negoziali          | 22 269 593,05 | 0,00       | 22 269 593,05 | D     |
| 0702010704 | Da pubblico per assistenza ospedaliera (Extraregione)  | 35 862 164,38 | 0,00       | 35 862 164,38 | D     |
| 0702010705 | Da privato accreditato per assistenza ospedaliera per cittadini non residenti - extraregione (mobilità attiva in compensazione)  | 1 625 338,61  | 28 423,82  | 1 596 914,79  | D     |
| 0702010708 | Da privato accreditato per assistenza ospedaliera insito nel territorio ASL v/ cittadini residenti in territorio ASL - rientranti nei contratti negoziali                      | 7 891 992,88  | 367 500,00 | 7 524 492,88  | D     |
| 0702010709 | Da privato accreditato per assistenza ospedaliera insito nel territorio ASL v/ cittadini residenti   | 1 897 036,36  | 0,00       | 1 897 036,36  | D     |

| Conto      | Descrizione   | Dare         | Avere      | Saldo        |       |
|------------|---|--------------|------------|--------------|-------|
|            | nella Regione in territorio extra ASL -<br>rientranti nei contratti negoziali   |              |            |              | -268- |
| 0702010712 | Da altri soggetti privati per assistenza ospedaliera  | 688,00       | 0,00       | 688,00       | D     |
| 0702010802 | Da privato accreditato insito in Regione territorio extra ASL v/ cittadini residenti in territorio ASL - rientranti nei contratti negoziali (Strutture Psicoriabilitative)                        | 3 252 795,92 | 0,00       | 3 252 795,92 | D     |
| 0702010804 | Da pubblico per psichiatria residenziale e semiresidenziale (Extraregione) - non soggette a compensazione   | 443 740,44   | 0,00       | 443 740,44   | D     |
| 0702010805 | Da privato accreditato insito nel territorio ASL v/cittadini residenti in territorio ASL - rientranti nei contratti negoziali (Strutture Psicoriabilitative) (intraregionale)                     | 3 850 928,41 | 688 853,60 | 3 162 074,81 | D     |
| 0702010806 | Da privato accreditato insito nel territorio ASL v/cittadini residenti nella Regione in territorio extra ASL - rientranti nei contratti negoziali (Strutture psicoriabilitative) (intraregionale) | 2 003 641,31 | 0,00       | 2 003 641,31 | D     |
| 0702010807 | Da privato accreditato per cittadini residenti acquistate fuori contratti negoziali in strutture entro Regione (Strutture Psicoriabilitative) (intraregionale)                                    | 955 706,26   | 0,00       | 955 706,26   | D     |
| 0702010809 | Da privato accreditato per cittadini residenti acquistate in strutture fuori Regione (Strutture Psicoriabilitative) (extraregionale)  | 1 628 096,38 | 11 542,10  | 1 616 554,28 | D     |
| 0702010901 | Da pubblico per prestazioni di distribuzione farmaci File F (Aziende sanitarie pubbliche della Regione) - Mobilità intraregionale   | 7 812 456,00 | 0,00       | 7 812 456,00 | D     |
| 0702010903 | Da pubblico per prestazioni di distribuzione farmaci File F (Extraregione)  | 1 516 174,45 | 0,00       | 1 516 174,45 | D     |
| 0702011002 | Da privato accreditato per prestazioni termali in convenzione insito in Regione territorio extra ASL v/ cittadini residenti in territorio ASL - rientranti nei contratti negoziali                | 690 233,53   | 0,00       | 690 233,53   | D     |
| 0702011004 | Da pubblico per prestazioni termali in convenzione (Extraregione)   | 661 819,87   | 0,00       | 661 819,87   | D     |
| 0702011101 | Da pubblico (Aziende sanitarie pubbliche della Regione) per trasporti sanitari per l'emergenza (Mobilità intraregionale)  | 136 389,00   | 0,00       | 136 389,00   | D     |
| 0702011105 | Da pubblico per trasporti sanitari per l'emergenza (Extraregione)   | 154 930,45   | 0,00       | 154 930,45   | D     |
| 0702011107 | Da privato per trasporti sanitari per l'emergenza   | 3 737 248,26 | 3 487,86   | 3 733 760,40 | D     |
| 0702011108 | Da privato per altri tipi di trasporto sanitario  | 144 108,97   | 15 297,31  | 128 811,66   | D     |
| 0702011205 | Da privato accreditato insito in Regione territorio extra ASL v/ cittadini residenti in territorio ASL - rientranti nei contratti negoziali (Centri Residenziali)                                 | 8 631,53     | 0,00       | 8 631,53     | D     |
| 0702011206 | Da privato accreditato insito in Regione territorio extra ASL v/ cittadini residenti in territorio ASL - rientranti nei contratti negoziali (Residenze Sanitarie Assistite)                       | 1 355 014,40 | 0,00       | 1 355 014,40 | D     |
| 0702011208 | Da pubblico (altri soggetti pubblici) per assistenza ai tossicodipendenti e alcolisti   | 100 860,00   | 0,00       | 100 860,00   | D     |
| 0702011210 | Assistenza Domiciliare Integrata da pubblico (altri soggetti pubbl.)  | 63 609,06    | 0,00       | 63 609,06    | D     |
| 0702011215 | Da privato accreditato insito nel territorio ASL v/ cittadini residenti in territorio ASL - rientranti nei contratti negoziali (Centri Residenziali)  | 5 913 167,22 | 359 332,09 | 5 553 835,13 | D     |

| Conto      | Descrizione  | Dare         | Avere      | Saldo        |       |
|------------|--|--------------|------------|--------------|-------|
| 0702011216 | Da privato accreditato insito nel territorio ASL v/ cittadini residenti nella Regione in territorio extra ASL - rientranti nei contratti negoziali (Centri Residenziali)           | 1 474 441,33 | 10 768,81  | 1 463 672,52 | -269- |
| 0702011218 | Da privato accreditato insito nel territorio ASL v/ cittadini residenti in territorio ASL - rientranti nei contratti negoziali (Residenze Sanitarie Assistite)                     | 3 781 576,40 | 494 665,85 | 3 286 910,55 | D     |
| 0702011219 | Da privato accreditato insito nel territorio ASL v/ cittadini residenti nella Regione in territorio extra ASL - rientranti nei contratti negoziali (Residenze Sanitarie Assistite) | 575 182,79   | 0,00       | 575 182,79   | D     |
| 0702011220 | Da privato accreditato per cittadini residenti acquistate fuori contratti negoziali in strutture entro Regione (Residenze Sanitarie Assistite)                                     | 13 280,18    | 11 153,38  | 2 126,80     | D     |
| 0702011221 | Da privato per assistenza ai tossicodipendenti e alcolisti (intraregionale)  | 228 593,85   | 340,29     | 228 253,56   | D     |
| 0702011224 | Assistenza Domiciliare Integrata da privato (intraregionale)   | 8 188 981,42 | 30 625,48  | 8 158 355,94 | D     |
| 0702011226 | Da privato accreditato per assistenza geriatrica per cittadini residenti acquistate in strutture fuori Regione (Centri Residenziali)   | 101 877,31   | 0,00       | 101 877,31   | D     |
| 0702011227 | Da privato accreditato per assistenza geniatrica per cittadini residenti acquistate in strutture fuori Regione (Residenze Sanitarie Assistite)                                     | 42 168,32    | 0,00       | 42 168,32    | D     |
| 0702011228 | Da privato per assistenza ai tossicodipendenti e alcolisti (extraregionale)  | 2 078 736,19 | 8 760,80   | 2 069 975,39 | D     |
| 0702011301 | Compartecipazione al personale per attività libero professionale intramoenia - Area ospedaliera  | 3 249 228,78 | 587,56     | 3 248 641,22 | D     |
| 0702011302 | Fondo perequativo per attività libero professionale intramoenia - Area ospedaliera   | 105 267,35   | 0,00       | 105 267,35   | D     |
| 0702011318 | Convenzioni per attività libero professionale intramoenia - Altro  | 1 312,00     | 0,00       | 1 312,00     | D     |
| 0702011401 | Contributi ad associazioni di volontariato   | 30 250,00    | 0,00       | 30 250,00    | D     |
| 0702011402 | Rimborsi per cure all'estero   | 102 178,99   | 0,00       | 102 178,99   | D     |
| 0702011407 | Quota 3,5% a servizi veterinari della regione D.lgs 432/98   | 9 269,88     | 0,00       | 9 269,88     | D     |
| 0702011408 | Quota 0,5% a laboratori nazionali D.lgs 432/98   | 2 648,54     | 0,00       | 2 648,54     | D     |
| 0702011410 | Sussidi nefropatici  | 260 854,38   | 137,12     | 260 717,26   | D     |
| 0702011411 | Contributi e sussidi per disabili psichici   | 42 835,10    | 0,00       | 42 835,10    | D     |
| 0702011412 | Altri rimborsi, assegni e contributi   | 182 805,09   | 811,96     | 181 993,13   | D     |
| 0702011413 | Rimborsi, assegni e contributi v/Aziende sanitarie pubbliche della Regione   | 15 722,82    | 0,00       | 15 722,82    | D     |
| 0702011501 | Consulenze sanitarie e sociosanitarie da Aziende sanitarie pubbliche della Regione   | 42 806,36    | 0,00       | 42 806,36    | D     |
| 0702011502 | Consulenze sanitarie e sociosanitarie da terzi - Altri soggetti pubblici   | 828 389,05   | 30,29      | 828 358,76   | D     |
| 0702011503 | Consulenze sanitarie da privato - articolo 55, comma 2, CCNL 8 giugno 2000   | 137 066,20   | 0,00       | 137 066,20   | D     |
| 0702011504 | Altre consulenze sanitarie e sociosanitarie da privato   | 51 127,10    | 0,00       | 51 127,10    | D     |
| 0702011505 | Consulenze sanitarie e sociosanitarie da privato   | 55 830,82    | 1 586,00   | 54 244,82    | D     |
| 0702011509 | Collaborazioni coordinate e continuative sanitarie e sociosanitarie da privato   | 2 546,00     | 0,00       | 2 546,00     | D     |
| 0702011510 | Indennità a personale universitario  | 2 596 471,47 | 15 522,62  | 2 580 948,85 | D     |

| Conto      | Descrizione  | Dare          | Avere      | Saldo         |       |
|------------|--|---------------|------------|---------------|-------|
|            | - area sanitaria   |               |            |               | -270- |
| 0702011512 | Prestazioni libera professione infermieristica ex legge 1/2002   | 95 883,75     | 0,00       | 95 883,75     | D     |
| 0702011515 | Altre collaborazioni e prestazioni di lavoro - area sanitaria  | 141 461,05    | 29,66      | 141 431,39    | D     |
| 0702011517 | Borsisti compresi oneri riflessi   | 786 474,35    | 0,01       | 786 474,34    | D     |
| 0702011519 | Medicina penitenziaria   | 521 753,58    | 20 000,00  | 501 753,58    | D     |
| 0702011601 | Altri servizi sanitari e sociosanitari a rilevanza sanitaria da pubblico - Aziende sanitarie pubbliche della Regione | 34 894,98     | 0,00       | 34 894,98     | D     |
| 0702011603 | Altri servizi sanitari e sociosanitari a rilevanza sanitaria da pubblico (Extraregione)                              | 106 130,42    | 0,00       | 106 130,42    | D     |
| 0702011604 | Altri servizi sanitari da privato  | 68 893,63     | 0,00       | 68 893,63     | D     |
| 0702020101 | Lavanderia   | 3 094 361,27  | 366 723,27 | 2 727 638,00  | D     |
| 0702020102 | Pulizia  | 6 972 855,56  | 70 708,87  | 6 902 146,69  | D     |
| 0702020103 | Mensa  | 1 620 592,36  | 49 364,16  | 1 571 228,20  | D     |
| 0702020104 | Riscaldamento  | 2 741 605,65  | 187 821,64 | 2 553 784,01  | D     |
| 0702020105 | Servizi di assistenza informatica  | 1 850 633,37  | 5 782,79   | 1 844 850,58  | D     |
| 0702020106 | Servizi trasporti (non sanitari)   | 2 312,11      | 0,00       | 2 312,11      | D     |
| 0702020107 | Smaltimento rifiuti sanitari assimilati e assimilabili agli urbani   | 120 031,69    | 0,00       | 120 031,69    | D     |
| 0702020108 | Smaltimento rifiuti sanitari speciali  | 1 429 454,46  | 49 188,48  | 1 380 265,98  | D     |
| 0702020109 | Utenze telefoniche   | 420 540,69    | 1 656,57   | 418 884,12    | D     |
| 0702020110 | Utenze elettricità   | 9 381 561,94  | 26,52      | 9 381 535,42  | D     |
| 0702020111 | Altre utenze   | 452 155,88    | 1 462,86   | 450 693,02    | D     |
| 0702020112 | Premi di assicurazione - R.C. Professionale  | 6 181 500,00  | 0,00       | 6 181 500,00  | D     |
| 0702020114 | Premi di assicurazione RC automezzi  | 579 182,15    | 0,00       | 579 182,15    | D     |
| 0702020115 | Premi di assicurazione altri premi di assicurazione  | 80 380,02     | 0,00       | 80 380,02     | D     |
| 0702020118 | Servizio di vigilanza e sicurezza  | 2 853 040,40  | 54,90      | 2 852 985,50  | D     |
| 0702020119 | Altri servizi appaltati  | 13 693 164,34 | 51 607,02  | 13 641 557,32 | D     |
| 0702020121 | Spese postali  | 353 028,05    | 0,00       | 353 028,05    | D     |
| 0702020122 | Quote per spese condominiali   | 16 725,57     | 0,00       | 16 725,57     | D     |
| 0702020123 | Spese legali   | 7 901,19      | 3 804,54   | 4 096,65      | D     |
| 0702020124 | Bolli e marchi   | 896,31        | 0,00       | 896,31        | D     |
| 0702020125 | Abbonamenti, riviste e libri   | 45 046,54     | 28 895,83  | 16 150,71     | D     |
| 0702020126 | Spese per liti, arbitraggi e risarcimenti  | 17 746,50     | 627,13     | 17 119,37     | D     |
| 0702020127 | Altri servizi non sanitari da privato  | 79 476,35     | 0,00       | 79 476,35     | D     |
| 0702020128 | Rimborsi spese personale del ruolo sanitario dirigenza medica  | 67 812,04     | 0,00       | 67 812,04     | D     |
| 0702020129 | Rimborsi spese personale del ruolo sanitario dirigenza non medica  | 3 081,68      | 0,00       | 3 081,68      | D     |
| 0702020130 | Rimborsi spese personale del ruolo sanitario comparto  | 80 749,22     | 331,76     | 80 417,46     | D     |
| 0702020134 | Rimborsi spese personale del ruolo tecnico comparto  | 14 185,12     | 0,00       | 14 185,12     | D     |
| 0702020135 | Rimborsi spese personale del ruolo amministrativo dirigenza  | 16,20         | 0,00       | 16,20         | D     |
| 0702020136 | Rimborsi spese personale del ruolo amministrativo comparto   | 2 322,80      | 32,60      | 2 290,20      | D     |
| 0702020202 | Consulenze non sanitarie da Terzi - Altri soggetti pubblici  | 49 839,44     | 14 798,60  | 35 040,84     | D     |
| 0702020204 | Consulenze tecniche  | 90 128,72     | 0,00       | 90 128,72     | D     |
| 0702020206 | Altre consulenze non sanitarie   | 35 594,30     | 0,00       | 35 594,30     | D     |
| 0702020207 | Consulenze non sanitarie da privato  | 36 135,42     | 0,00       | 36 135,42     | D     |
| 0702020214 | Collaborazioni coordinate e continuative non sanitarie da privato - ruolo tecnico                                    | 172,00        | 0,00       | 172,00        | D     |
| 0702020215 | Collaborazioni coordinate e continuative non sanitarie da privato - ruolo amministrativo                             | 10,00         | 0,00       | 10,00         | D     |
| 0702020218 | Lavoro interinale - area non sanitaria   | 3 305 462,80  | 1 875,34   | 3 303 587,46  | D     |
| 0702020223 | Personale religioso adibito a  | 208 869,24    | 43,12      | 208 826,12    | D     |

| Conto      | Descrizione   | Dare          | Avere      | Saldo         |       |
|------------|---|---------------|------------|---------------|-------|
|            | mansioni non sanitarie  |               |            |               | -271- |
| 0702020224 | Competenze procuratori CPT aziendali  | 1 295 190,92  | 75 284,41  | 1 219 906,51  | D     |
| 0702020302 | Formazione (esternalizzata e non) da privato  | 817 097,92    | 7 205,65   | 809 892,27    | D     |
| 0703010101 | Manutenzione e riparazione ai fabbricati e loro pertinenze immobili istituzionali o indisponibili                 | 939 546,95    | 34 179,52  | 905 367,43    | D     |
| 0703020101 | Manutenzione e riparazione agli impianti e macchinari   | 3 263 277,32  | 295 511,61 | 2 967 765,71  | D     |
| 0703030101 | Manutenzione e riparazione alle attrezzature sanitarie e scientifiche   | 5 637 748,00  | 9 425,87   | 5 628 322,13  | D     |
| 0703040101 | Manutenzione e riparazione ai mobili e arredi   | 2 235,85      | 0,00       | 2 235,85      | D     |
| 0703050101 | Manutenzione e riparazione agli automezzi   | 714,60        | 105,44     | 609,16        | D     |
| 0703060101 | Altre manutenzioni e riparazioni  | 7 936 521,35  | 4 689,44   | 7 931 831,91  | D     |
| 0704010101 | Fitti passivi   | 242 666,98    | 0,00       | 242 666,98    | D     |
| 0704020102 | Canoni di noleggio - area sanitaria - attrezzature sanitarie  | 4 321 376,08  | 98 803,72  | 4 222 572,36  | D     |
| 0704020103 | Altri canoni di noleggio area sanitaria   | 493 842,07    | 6 834,29   | 487 007,78    | D     |
| 0704020201 | Canoni di noleggio - area non sanitaria - automezzi non sanitari  | 291 918,84    | 0,00       | 291 918,84    | D     |
| 0704020203 | Altri canoni di noleggio area non sanitaria   | 302 810,35    | 1 287,28   | 301 523,07    | D     |
| 0704030101 | Canoni di leasing finanziario per attrezzature sanitarie  | 17 724,16     | 0,00       | 17 724,16     | D     |
| 0704030103 | Canoni di leasing operativo per attrezzature sanitarie  | 145 912,00    | 0,00       | 145 912,00    | D     |
| 0705010101 | Costo del personale dirigente medico - tempo indeterminato - Competenze fisse                                     | 68 302 744,27 | 727 630,65 | 67 575 113,62 | D     |
| 0705010102 | Costo del personale dirigente medico - tempo indeterminato - Indennità variabili                                  | 2 328 224,04  | 1 243,52   | 2 326 980,52  | D     |
| 0705010103 | Costo del personale dirigente medico - tempo indeterminato - Premi e Incentivazioni                               | 681 130,54    | 0,00       | 681 130,54    | D     |
| 0705010104 | Costo del personale dirigente medico - tempo indeterminato - Straordinario  | 809 657,04    | 351,94     | 809 305,10    | D     |
| 0705010105 | Costo del personale dirigente medico - tempo indeterminato - Oneri Sociali  | 20 377 866,87 | 44 158,41  | 20 333 708,46 | D     |
| 0705010106 | Costo del personale dirigente medico - tempo indeterminato - Accantonamento TFR                                   | 11 562,43     | 0,00       | 11 562,43     | D     |
| 0705010107 | Costo del personale dirigente medico - tempo indeterminato - Altri costi del personale                            | 285 537,37    | 0,00       | 285 537,37    | D     |
| 0705010108 | Costo del personale dirigente medico (non art. 15-septies D.Lgs. 502/92)- tempo determinato - Competenze fisse    | 2 715 558,56  | 54 277,31  | 2 661 281,25  | D     |
| 0705010109 | Costo del personale dirigente medico (non art. 15-septies D.Lgs. 502/92)- tempo determinato - Indennità variabili | 116 762,68    | 0,00       | 116 762,68    | D     |
| 0705010111 | Costo del personale dirigente medico (non art. 15-septies D.Lgs. 502/92)- tempo determinato - Straordinario       | 68 199,97     | 0,00       | 68 199,97     | D     |
| 0705010112 | Costo del personale dirigente medico (non art. 15-septies D.Lgs. 502/92)- tempo determinato - Oneri Sociali       | 917 176,78    | 28,51      | 917 148,27    | D     |
| 0705010116 | Costo del personale dirigente medico art.15-septies Comp.ze Fisse   | 106 890,02    | 286,95     | 106 603,07    | D     |
| 0705010120 | Costo del personale dirigente medico art.15-septies Oneri Sociali   | 28 881,33     | 0,02       | 28 881,31     | D     |
| 0705010201 | Costo del personale dirigente non medico - tempo indeterminato - Competenze fisse                                 | 4 259 589,82  | 28 497,13  | 4 231 092,69  | D     |

| Conto      | Descrizione   | Dare          | Avere      | Saldo         |       |
|------------|---|---------------|------------|---------------|-------|
| 0705010202 | Costo del personale dirigente non medico - tempo indeterminato - Indennità variabili                                  | 41 191,17     | 0,00       | 41 191,17     | -272- |
| 0705010203 | Costo del personale dirigente non medico - tempo indeterminato - Premi e Incentivazioni                               | 74 735,27     | 0,00       | 74 735,27     | D     |
| 0705010204 | Costo del personale dirigente non medico - tempo indeterminato - Straordinario  | 80 074,22     | 63,17      | 80 011,05     | D     |
| 0705010205 | Costo del personale dirigente non medico - tempo indeterminato - Oneri Sociali  | 1 229 335,88  | 1 065,04   | 1 228 270,84  | D     |
| 0705010207 | Costo del personale dirigente non medico - tempo indeterminato - Altri costi del personale                            | 7 463,57      | 0,00       | 7 463,57      | D     |
| 0705010208 | Costo del personale dirigente non medico (non art. 15-septies D.Lgs. 502/92)- tempo determinato - Competenze fisse    | 618 282,67    | 12 445,99  | 605 836,68    | D     |
| 0705010209 | Costo del personale dirigente non medico (non art. 15-septies D.Lgs. 502/92)- tempo determinato - Indennità variabili | 5 074,04      | 0,00       | 5 074,04      | D     |
| 0705010211 | Costo del personale dirigente non medico (non art. 15-septies D.Lgs. 502/92)- tempo determinato - Straordinario       | 121,82        | 0,00       | 121,82        | D     |
| 0705010212 | Costo del personale dirigente non medico (non art. 15-septies D.Lgs. 502/92)- tempo determinato - Oneri Sociali       | 201 597,54    | 0,52       | 201 597,02    | D     |
| 0705010216 | Costo del personale dirigente non medico art.15-septies Comp.ze Fisse   | 105 448,85    | 1 839,41   | 103 609,44    | D     |
| 0705010220 | Costo del personale dirigente non medico art.15-septies Oneri Sociali   | 33 234,12     | 0,00       | 33 234,12     | D     |
| 0705020101 | Costo del personale comparto ruolo sanitario - tempo indeterminato - Competenze fisse                                 | 66 721 205,35 | 744 989,15 | 65 976 216,20 | D     |
| 0705020102 | Costo del personale comparto ruolo sanitario - tempo indeterminato - Indennità variabili                              | 4 774 973,37  | 2 714,30   | 4 772 259,07  | D     |
| 0705020103 | Costo del personale comparto ruolo sanitario - tempo indeterminato - Premi e Incentivazioni                           | 1 123 465,82  | 0,00       | 1 123 465,82  | D     |
| 0705020104 | Costo del personale comparto ruolo sanitario - tempo indeterminato - Straordinario                                    | 1 886 257,03  | 0,00       | 1 886 257,03  | D     |
| 0705020105 | Costo del personale comparto ruolo sanitario - tempo indeterminato - Oneri Sociali                                    | 21 300 072,42 | 38 582,11  | 21 261 490,31 | D     |
| 0705020107 | Costo del personale comparto ruolo sanitario - tempo indeterminato - Altri costi del personale                        | 5 589,05      | 0,00       | 5 589,05      | D     |
| 0705020201 | Costo del personale comparto ruolo sanitario - tempo determinato - Competenze fisse                                   | 521 219,65    | 10 454,61  | 510 765,04    | D     |
| 0705020202 | Costo del personale comparto ruolo sanitario - tempo determinato - Indennità variabili                                | 53 121,51     | 17,82      | 53 103,69     | D     |
| 0705020204 | Costo del personale comparto ruolo sanitario - tempo determinato - Straordinario                                      | 7 071,83      | 0,00       | 7 071,83      | D     |
| 0705020205 | Costo del personale comparto ruolo sanitario - tempo determinato - Oneri Sociali                                      | 190 483,37    | 0,18       | 190 483,19    | D     |
| 0705020301 | Costo del personale comparto ruolo sanitario - altro  | 72 547,04     | 0,00       | 72 547,04     | D     |
| 0706010101 | Costo del personale dirigente ruolo professionale - tempo indeterminato - Competenze fisse                            | 214 161,42    | 3 750,46   | 210 410,96    | D     |
| 0706010103 | Costo del personale dirigente ruolo professionale - tempo indeterminato - Premi e Incentivazioni                      | 5 380,50      | 0,00       | 5 380,50      | D     |
| 0706010104 | Costo del personale dirigente ruolo   | 205,76        | 0,00       | 205,76        | D     |

| Conto      | Descrizione  | Dare          | Avere      | Saldo         |         |
|------------|--|---------------|------------|---------------|---------|
|            | professionale - tempo indeterminato - Straordinario  |               |            |               | ^ -273- |
| 0706010105 | Costo del personale dirigente ruolo professionale - tempo indeterminato - Oneri Sociali                                      | 75 098,80     | 1 092,59   | 74 006,21     | D       |
| 0706010201 | Costo del personale dirigente ruolo professionale (non art. 15-septies D.Lgs. 502/92)- tempo determinato - Competenze fisse  | 44 285,32     | 5,55       | 44 279,77     | D       |
| 0706010204 | Costo del personale dirigente ruolo professionale (non art. 15-septies D.Lgs. 502/92)- tempo determinato - Straordinario     | 852,04        | 0,00       | 852,04        | D       |
| 0706010205 | Costo del personale dirigente ruolo professionale (non art. 15-septies D.Lgs. 502/92)- tempo determinato - Oneri Sociali     | 591,89        | 0,00       | 591,89        | D       |
| 0707010101 | Costo del personale dirigente ruolo tecnico - tempo indeterminato - Competenze fisse   | 128 090,63    | 1 122,82   | 126 967,81    | D       |
| 0707010103 | Costo del personale dirigente ruolo tecnico - tempo indeterminato - Premi e Incentivazioni                                   | 3 397,50      | 0,00       | 3 397,50      | D       |
| 0707010105 | Costo del personale dirigente ruolo tecnico - tempo indeterminato - Oneri Sociali  | 274 719,61    | 12 730,93  | 261 988,68    | D       |
| 0707020101 | Costo del personale comparto ruolo tecnico - tempo indeterminato - Competenze fisse  | 14 883 950,43 | 341 527,00 | 14 542 423,43 | D       |
| 0707020102 | Costo del personale comparto ruolo tecnico - tempo indeterminato - Indennità variabili                                       | 766 946,80    | 106,39     | 766 840,41    | D       |
| 0707020103 | Costo del personale comparto ruolo tecnico - tempo indeterminato - Premi e Incentivazioni                                    | 404 539,15    | 0,00       | 404 539,15    | D       |
| 0707020104 | Costo del personale comparto ruolo tecnico - tempo indeterminato - Straordinario   | 339 908,20    | 361,20     | 339 547,00    | D       |
| 0707020105 | Costo del personale comparto ruolo tecnico - tempo indeterminato - Oneri Sociali   | 4 337 386,62  | 1 784,22   | 4 335 602,40  | D       |
| 0707020106 | Costo del personale comparto ruolo tecnico - tempo indeterminato - Accantonamento TFR  | 12 638,88     | 0,00       | 12 638,88     | D       |
| 0707020201 | Costo del personale comparto ruolo tecnico - tempo determinato - Competenze fisse  | 69 952,78     | 1 396,88   | 68 555,90     | D       |
| 0707020202 | Costo del personale comparto ruolo tecnico - tempo determinato - Indennità variabili   | 338,58        | 0,00       | 338,58        | D       |
| 0707020204 | Costo del personale comparto ruolo tecnico - tempo determinato - Straordinario   | 77,94         | 0,00       | 77,94         | D       |
| 0707020205 | Costo del personale comparto ruolo tecnico - tempo determinato - Oneri Sociali   | 22 030,88     | 0,04       | 22 030,84     | D       |
| 0708010101 | Costo del personale dirigente ruolo amministrativo - tempo indeterminato - Competenze fisse                                  | 709 978,02    | 49,14      | 709 928,88    | D       |
| 0708010103 | Costo del personale dirigente ruolo amministrativo - tempo indeterminato - Premi e Incentivazioni                            | 15 091,69     | 0,00       | 15 091,69     | D       |
| 0708010105 | Costo del personale dirigente ruolo amministrativo - tempo indeterminato - Oneri Sociali                                     | 192 411,90    | 32 881,23  | 159 530,67    | D       |
| 0708010201 | Costo del personale dirigente ruolo amministrativo (non art. 15-septies D.Lgs. 502/92)- tempo determinato - Competenze fisse | 288 990,02    | 5 456,72   | 283 533,30    | D       |
| 0708010205 | Costo del personale dirigente ruolo amministrativo (non art. 15-septies D.Lgs. 502/92)- tempo determinato - Oneri Sociali    | 89 548,44     | 0,28       | 89 548,16     | D       |
| 0708010208 | Costo del personale dirigente ruolo amministrativo art.15-septies Comp.ze Fisse  | 21 765,75     | 393,92     | 21 371,83     | D       |

| Conto      | Descrizione  | Dare          | Avere      | Saldo        | -274- |
|------------|--|---------------|------------|--------------|-------|
| 0708010212 | Costo del personale dirigente ruolo amministrativo art.15-septies Oneri Sociali                  | 6 857,90      | 7,10       | 6 850,80     |       |
| 0708020101 | Costo del personale comparto ruolo amministrativo - tempo indeterminato - Competenze fisse       | 10 003 634,96 | 443 723,25 | 9 559 911,71 | D     |
| 0708020102 | Costo del personale comparto ruolo amministrativo - tempo indeterminato - Indennità variabili    | 25 633,36     | 0,00       | 25 633,36    | D     |
| 0708020103 | Costo del personale comparto ruolo amministrativo - tempo indeterminato - Premi e Incentivazioni | 188 301,54    | 0,00       | 188 301,54   | D     |
| 0708020104 | Costo del personale comparto ruolo amministrativo - tempo indeterminato - Straordinario          | 81 511,69     | 0,00       | 81 511,69    | D     |
| 0708020105 | Costo del personale comparto ruolo amministrativo - tempo indeterminato - Oneri Sociali          | 2 771 120,41  | 227,29     | 2 770 893,12 | D     |
| 0708020201 | Costo del personale comparto ruolo amministrativo - tempo determinato - Competenze fisse         | 37 090,73     | 304,48     | 36 786,25    | D     |
| 0708020204 | Costo del personale comparto ruolo amministrativo - tempo indeterminato - Straordinario          | 346,69        | 0,00       | 346,69       | D     |
| 0708020205 | Costo del personale comparto ruolo amministrativo - tempo determinato - Oneri Sociali            | 10 931,11     | 0,00       | 10 931,11    | D     |
| 0708020301 | Costo del personale comparto ruolo amministrativo - altro  | 2 008,82      | 0,00       | 2 008,82     | D     |
| 0709010101 | Imposta di registro  | 37 606,10     | 0,00       | 37 606,10    | D     |
| 0709010102 | Imposta di bollo   | 1 206,09      | 0,00       | 1 206,09     | D     |
| 0709010103 | Tasse per concessioni governative  | 333,92        | 0,00       | 333,92       | D     |
| 0709010104 | Imposte comunali   | 898 191,30    | 0,00       | 898 191,30   | D     |
| 0709010105 | Tasse di circolazione automezzi  | 21 213,57     | 0,00       | 21 213,57    | D     |
| 0709010106 | Altre imposte, tasse e tributi (escluse IRAP e IRES)   | 15 485,79     | 0,00       | 15 485,79    | D     |
| 0709030101 | Indennità, rimborso spese e oneri sociali per il Direttore Generale                              | 114 125,78    | 0,00       | 114 125,78   | D     |
| 0709030102 | Indennità, rimborso spese e oneri sociali per il Direttore Amministrativo                        | 68 172,48     | 0,00       | 68 172,48    | D     |
| 0709030103 | Indennità, rimborso spese e oneri sociali per il Direttore Sanitario                             | 71 151,90     | 0,01       | 71 151,89    | D     |
| 0709030104 | Indennità, rimborso spese e oneri sociali per i membri del Collegio sindacale                    | 38 250,40     | 0,00       | 38 250,40    | D     |
| 0709030105 | Indennità, rimborso spese e oneri sociali per i membri delle Commissioni varie                   | 880 791,49    | 4 536,76   | 876 254,73   | D     |
| 0709030202 | Oneri diversi derivanti da transazioni   | 2 200,43      | 0,00       | 2 200,43     | D     |
| 0709030203 | Altri oneri diversi di gestione  | 139 350,58    | 0,00       | 139 350,58   | D     |
| 0710010105 | Ammortamento delle altre immobilizzazioni immateriali  | 28 411,00     | 0,00       | 28 411,00    | D     |
| 0711020101 | Ammortamento fabbricati strumentali (indisponibili)  | 8 152 705,00  | 0,00       | 8 152 705,00 | D     |
| 0712010101 | Ammortamento impianti e macchinari   | 932 872,00    | 0,00       | 932 872,00   | D     |
| 0712010102 | Ammortamento attrezzature sanitarie e scientifiche   | 4 985 796,00  | 0,00       | 4 985 796,00 | D     |
| 0712010103 | Ammortamento mobili e arredi   | 337 214,00    | 0,00       | 337 214,00   | D     |
| 0712010104 | Ammortamento automezzi   | 204 136,00    | 0,00       | 204 136,00   | D     |
| 0712010105 | Ammortamento altri beni materiali  | 927 316,00    | 0,00       | 927 316,00   | D     |
| 0714010101 | Rimanenze iniziali medicinali con AIC  | 6 730 160,16  | 0,00       | 6 730 160,16 | D     |
| 0714010102 | Rimanenze iniziali soluzioni infusionali con AIC   | 158 376,19    | 0,00       | 158 376,19   | D     |
| 0714010103 | Rimanenze iniziali ossigeno con AIC  | 65 453,13     | 0,00       | 65 453,13    | D     |
| 0714010105 | Rimanenze iniziali emoderivati con AIC   | 89 175,59     | 0,00       | 89 175,59    | D     |
| 0714010106 | Rimanenze iniziali medicinali senza AIC  | 19 445,51     | 0,00       | 19 445,51    | D     |

| Conto      | Descrizione  | Dare         | Avere | Saldo        |   |
|------------|--|--------------|-------|--------------|---|
| 0714010110 | Rimanenze iniziali materiale per sterilizzazione   | 23 070,06    | 0,00  | 23 070,06    | D |
| 0714010111 | Rimanenze iniziali dispositivi per chirurgia mini-invasiva ed elettrochirurgia                                       | 762,20       | 0,00  | 762,20       | D |
| 0714010115 | Rimanenze iniziali altri dispositivi protesici impiantabili e prodotti per osteosintesi                              | 1 469 151,59 | 0,00  | 1 469 151,59 | D |
| 0714010117 | Rimanenze iniziali dispositivi per emotrasfusione ed ematologia  | 19 720,79    | 0,00  | 19 720,79    | D |
| 0714010119 | Rimanenze iniziali dispositivi per dialisi   | 343 942,72   | 0,00  | 343 942,72   | D |
| 0714010120 | Rimanenze iniziali strumentazione per radiologia diagnostica ed interventistica                                      | 2 649,16     | 0,00  | 2 649,16     | D |
| 0714010121 | Rimanenze iniziali strumentario chirurgico pluriuso o riutilizzabile   | 7 938,51     | 0,00  | 7 938,51     | D |
| 0714010122 | Rimanenze iniziali dispositivi medico-diagnostici in vitro (D.Lgs. 332/2000)   | 1 822 251,34 | 0,00  | 1 822 251,34 | D |
| 0714010126 | Rimanenze iniziali prodotti dietetici  | 34 063,11    | 0,00  | 34 063,11    | D |
| 0714010128 | Rimanenze iniziali sieri   | 23 511,88    | 0,00  | 23 511,88    | D |
| 0714010129 | Rimanenze iniziali vaccini obbligatori   | 447 483,59   | 0,00  | 447 483,59   | D |
| 0714010130 | Rimanenze iniziali altri vaccini   | 37 702,10    | 0,00  | 37 702,10    | D |
| 0714010131 | Rimanenze iniziali altri materiali per la profilassi   | 9 921,80     | 0,00  | 9 921,80     | D |
| 0714010132 | Rimanenze iniziali prodotti chimici  | 80 569,42    | 0,00  | 80 569,42    | D |
| 0714010133 | Rimanenze iniziali medicinali ad uso veterinario   | 248,53       | 0,00  | 248,53       | D |
| 0714010136 | Rimanenze iniziali vetrerie e materiale plastico per laboratorio   | 307 802,07   | 0,00  | 307 802,07   | D |
| 0714010137 | Rimanenze iniziali materiali di consumo non specifici per strumentazione diagnostica                                 | 95 049,45    | 0,00  | 95 049,45    | D |
| 0714010138 | Rimanenze iniziali altri beni e prodotti sanitari  | 19 166,32    | 0,00  | 19 166,32    | D |
| 0714010139 | Rimanenze iniziali dispositivi da somministrazione, prelievo e raccolta  | 2 059,36     | 0,00  | 2 059,36     | D |
| 0714010150 | Rimanenze iniziali dispositivi vari  | 4 919 321,26 | 0,00  | 4 919 321,26 | D |
| 0714020101 | Rimanenze iniziali prodotti alimentari   | 5 983,64     | 0,00  | 5 983,64     | D |
| 0714020102 | Rimanenze iniziali materiali di guardaroba, di pulizia e di convivenza in genere                                     | 95 262,26    | 0,00  | 95 262,26    | D |
| 0714020104 | Rimanenze iniziali supporti informatici  | 59 163,04    | 0,00  | 59 163,04    | D |
| 0714020105 | Rimanenze iniziali cancelleria e stampanti   | 688 898,15   | 0,00  | 688 898,15   | D |
| 0714020106 | Rimanenze iniziali materiali per la manutenzione di immobili e loro pertinenze                                       | 1 892,68     | 0,00  | 1 892,68     | D |
| 0714020110 | Rimanenze iniziali di materiale per la manutenzione di altro   | 828,37       | 0,00  | 828,37       | D |
| 0714020111 | Rimanenze iniziali altri beni e prodotti non sanitari  | 348 135,21   | 0,00  | 348 135,21   | D |
| 0715010101 | Accantonamenti per cause civili ed oneri processuali   | 2 589 878,71 | 0,00  | 2 589 878,71 | D |
| 0715010102 | Accantonamenti per contenzioso personale dipendente  | 886 566,47   | 0,00  | 886 566,47   | D |
| 0715010103 | Accantonamenti per rischi connessi all'acquisto di prestazioni sanitarie da privato al fondo debiti in contestazione | 1 000 000,00 | 0,00  | 1 000 000,00 | D |
| 0715010104 | Accantonamenti per copertura diretta dei rischi (autoassicurazione)  | 5 429 340,31 | 0,00  | 5 429 340,31 | D |
| 0715020101 | Accantonamenti per premio di operosità (SUMA)  | 303 000,00   | 0,00  | 303 000,00   | D |
| 0715030112 | Accantonamenti per quote inutilizzate contributi da Regione per quota Progetti di PSN L 662/96                       | 5 294 793,16 | 0,00  | 5 294 793,16 | D |
| 0715040201 | Accantonamenti rinnovi   | 529 091,68   | 0,00  | 529 091,68   | D |

| Conto      | Descrizione  | Dare          | Avere      | Saldo         |   |
|------------|--|---------------|------------|---------------|---|
|            | convenzioni MMG/PLS/MCA  |               |            |               |   |
| 0715040301 | Accantonamenti rinnovi convenzioni medici Sumai  | 55 112,25     | 0,00       | 55 112,25     | D |
| 0715040401 | Accantonamenti rinnovi contrattuali: dirigenza medica  | 385 167,40    | 0,00       | 385 167,40    | D |
| 0715040501 | Accantonamenti rinnovi contrattuali: dirigenza non medica ruolo sanitario                                  | 26 030,66     | 0,00       | 26 030,66     | D |
| 0715040502 | Accantonamenti rinnovi contrattuali: dirigenza non medica ruolo professionale                              | 1 432,81      | 0,00       | 1 432,81      | D |
| 0715040503 | Accantonamenti rinnovi contrattuali: dirigenza non medica ruolo tecnico                                    | 1 503,24      | 0,00       | 1 503,24      | D |
| 0715040504 | Accantonamenti rinnovi contrattuali: dirigenza non medica ruolo amministrativo                             | 5 292,87      | 0,00       | 5 292,87      | D |
| 0715040601 | Accantonamenti rinnovi contrattuali: comparto ruolo sanitario  | 386 270,82    | 0,00       | 386 270,82    | D |
| 0715040603 | Accantonamenti rinnovi contrattuali: comparto ruolo tecnico  | 85 054,67     | 0,00       | 85 054,67     | D |
| 0715040604 | Accantonamenti rinnovi contrattuali: comparto ruolo amministrativo   | 52 028,65     | 0,00       | 52 028,65     | D |
| 0715040705 | Altri accantonamenti   | 2 324 125,03  | 0,00       | 2 324 125,03  | D |
| 0716010101 | Rettifica contributi in c/esercizio per destinazione ad investimenti - da Regione per quota F.S. regionale | 11 773 540,00 | 0,00       | 11 773 540,00 | D |
| 0801030101 | Interessi moratori   | 506 886,73    | 137 755,73 | 369 131,00    | D |
| 0802010101 | Altri oneri finanziari   | 187 341,67    | 0,00       | 187 341,67    | D |
| 1001020301 | Sopravvenienze passive v/Aziende sanitarie pubbliche relative alla mobilità intraregionale                 | 3 959 771,00  | 0,00       | 3 959 771,00  | D |
| 1001020302 | Altre sopravvenienze passive v/Aziende sanitarie pubbliche   | 86 577,14     | 0,00       | 86 577,14     | D |
| 1001020304 | Sopravvenienze passive v/terzi relative al personale - dirigenza medica                                    | 23 973,64     | 0,00       | 23 973,64     | D |
| 1001020306 | Sopravvenienze passive v/terzi relative al personale - comparto  | 20 481,02     | 0,00       | 20 481,02     | D |
| 1001020307 | Sopravvenienze passive v/terzi relative alle convenzioni con medici di base                                | 9 458 801,14  | 0,00       | 9 458 801,14  | D |
| 1001020309 | Sopravvenienze passive v/terzi relative all'acquisto prestazioni sanitarie da operatori accreditati        | 3 480 395,43  | 0,00       | 3 480 395,43  | D |
| 1001020310 | Sopravvenienze passive v/terzi relative all'acquisto di beni e servizi                                     | 4 018 927,49  | 0,00       | 4 018 927,49  | D |
| 1001020312 | Altre sopravvenienze passive v/terzi   | 263 428,07    | 0,00       | 263 428,07    | D |
| 1001020406 | Insussistenze passive v/terzi relative all'acquisto prestazioni sanitarie da operatori accreditati         | 7 121 231,06  | 0,00       | 7 121 231,06  | D |
| 1001020407 | Insussistenze passive v/terzi relative all'acquisto di beni e servizi                                      | 492 762,59    | 0,00       | 492 762,59    | D |
| 1001020408 | Altre insussistenze passive v/terzi  | 5 499 901,12  | 0,00       | 5 499 901,12  | D |
| 1001020501 | Altri oneri straordinari   | 59,81         | 0,00       | 59,81         | D |
| 1101010101 | IRAP relativa al personale dipendente del ruolo sanitario  | 13 389 255,37 | 34 252,99  | 13 355 002,38 | D |
| 1101010102 | IRAP relativa al personale dipendente del ruolo professionale  | 22 738,57     | 0,55       | 22 738,02     | D |
| 1101010103 | IRAP relativa al personale dipendente del ruolo tecnico  | 1 373 112,48  | 1 735,49   | 1 371 376,99  | D |
| 1101010104 | IRAP relativa al personale dipendente del ruolo amministrativo   | 933 016,26    | 2 716,03   | 930 300,23    | D |
| 1101020101 | IRAP relativa a collaboratori e personale assimilato a lavoro dipendente                                   | 379 462,82    | 0,00       | 379 462,82    | D |
| 1101020102 | IRAP relativa ai medici di guardia medica  | 256 004,57    | 0,00       | 256 004,57    | D |

| Conto      | Descrizione  | Dare       | Avere | Saldo      |   |
|------------|--|------------|-------|------------|---|
| 1101020103 | IRAP relativa ai medici 118                                    | 121 031,33 | 0,00  | 121 031,33 | D |
| 1101020104 | IRAP relativa ad altro (medicina dei servizi, psicologi, etc.) | 336 052,41 | 0,00  | 336 052,41 | D |
| 1101030101 | IRAP relativa ad attività intramoenia                          | 238 692,46 | 53,91 | 238 638,55 | D |
| 1102010101 | IRES su attività istituzionale                                 | 388 849,00 | 0,00  | 388 849,00 | D |

---

|                   |   |                |                |
|-------------------|---|----------------|----------------|
| Totali dei SALDI  | : | 924 929 291,25 | 899 168 655,01 |
| Utile/Perdita     | : |                | 25 760 636,24  |
| Totali a PAREGGIO | : | 924 929 291,25 | 924 929 291,25 |

## Riepilogo Conti d'Ordine

| Conto      | Descrizione           | Dare         | Avere        | Saldo | Sez. |
|------------|-----------------------|--------------|--------------|-------|------|
| 0104040105 | Altri impegni assunti | 2 579 906,80 | 2 579 906,80 | 0,00  |      |
| 0207040105 | Altri impegni assunti | 2 579 906,80 | 2 579 906,80 | 0,00  |      |

---

|                  |   |              |              |
|------------------|---|--------------|--------------|
| Totali dei SALDI | : | 5 159 813,60 | 5 159 813,60 |
|------------------|---|--------------|--------------|

|               |   |  |
|---------------|---|--|
| Utile/Perdita | : |  |
|---------------|---|--|

---

|                   |   |              |              |
|-------------------|---|--------------|--------------|
| Totali a PAREGGIO | : | 5 159 813,60 | 5 159 813,60 |
|-------------------|---|--------------|--------------|

# **REGIONE ABRUZZO**

**AZIENDA SANITARIA LOCALE 02**

**LANCIANO VASTO CHIETI**



**SITUAZIONE DELLE GESTIONI**

**LIQUIDATORIE ANNO 2016**

A handwritten signature in dark ink, located in the bottom right corner of the page.

**GESTIONE LIQUIDATORIA EX ULSS DI CHIETI - ORTONA / LANCIANO - VASTO**

| ELENCO CREDITI ANNO 2016                |                   |  |         |               |               |            |                 |               |  |
|---|-------------------|--|---------|---------------|---------------|------------|-----------------|---------------|--|
|   |                   |  | CAUSALE | al 01/01/2016 | nuovo accert. | incassi    | somma eliminata | al 31/12/2015 |  |
| Num<br>rever<br>ale/A<br>certa<br>mento | Data<br>Rev./Acc. |  |         |               |               |            |                 |               |  |
| 9-2071                                  | 89-2071           | legge 285/67   |         | 1.060,24      |               |            |                 | 1.060,24      |  |
| 9-2908                                  | 89-2908           | legge 285/77   |         | 208.868,45    |               |            |                 | 209.928,69    |  |
| 0-2218                                  | 90-2218           | legge 285/77   |         | 246.131,75    |               |            |                 | 456.060,44    |  |
| 1-1932                                  | 91-1932           | legge 285/77   |         | 257.974,22    |               |            |                 | 714.034,66    |  |
| 2-3109                                  | 92-3109           | legge 285/77   |         | 255.898,94    |               |            |                 | 969.933,60    |  |
| 3-3272                                  | 93-3272           | legge 285/77   |         | 247.544,99    |               |            |                 | 1.217.478,59  |  |
| 4-2863                                  | 94-2863           | legge 285/77   |         | 251.658,61    |               |            |                 | 1.469.137,20  |  |
|   |                   |  |         |               |               |            |                 |               |  |
|   |                   | Regione ripiano contenzioso  |         | 9.749.757,63  |               |            | 267.282,54      | 9.482.475,09  |  |
| 01-Ch                                   | 12/05/2016        | Erogazione somma per pagamento - a seguito di sentenza Consiglio di Stato - del plus-orario anni 1991-1994 al personale dipendente   |         |               |               | 180.867,50 |                 | 9.301.607,59  |  |
| 02-Ch                                   | 15/07/2016        | Dott. Cocomazzi Domenico - 1^ rata rimborso spese legali Tribunale di Chieti n. 633/08 R.G. - Sent. N. 918/12. Corte d'Appello di l'Aquila n. 605/11 R.G. - Sent. N. 232/12. |         |               |               | 582,59     |                 | 9.301.025,00  |  |
| 03-Ch                                   | 15/07/2016        | Dott. Cocomazzi Domenico - 2^ rata rimborso spese legali Tribunale di Chieti n. 633/08 R.G. - Sent. N. 918/12. Corte d'Appello di l'Aquila n. 605/11 R.G. - Sent. N. 232/12. |         |               |               | 582,59     |                 | 9.300.442,41  |  |
| 04-Ch                                   | 26/08/2016        | Dott. Cocomazzi Domenico - 3^ rata rimborso spese legali Tribunale di Chieti n. 633/08 R.G. - Sent. N. 918/12. Corte d'Appello di l'Aquila n. 605/11 R.G. - Sent. N. 232/12. |         |               |               | 582,59     |                 | 9.299.859,82  |  |
| 05-Ch                                   | 15/09/2016        | Dott. Cocomazzi Domenico - 4^ rata rimborso spese legali Tribunale di Chieti n. 633/08 R.G. - Sent. N. 918/12. Corte d'Appello di l'Aquila n. 605/11 R.G. - Sent. N. 232/12. |         |               |               | 582,59     |                 | 9.299.277,23  |  |

| GESTIONE LIQUIDATORIA EX ULSS DI CHIETI - ORTONA / LANCIANO - VASTO |            |  |               |      |            |               |
|---|------------|--|---------------|------|------------|---------------|
| 16-Ch   | 05/10/2016 | Dott. Cocomazzi Domenico - 5 <sup>a</sup> rata rimborso spese legali Tribunale di Chieti n. 633/08 R.G. - Sent. N. 918/12. Corte d'Appello di l'Aquila n. 605/11 R.G. - Sent. N. 232/12. |               |      | 582,59     | 9.298.694,64  |
| 17-Ch   | 20/12/2016 | Dott. Cocomazzi Domenico - 6 <sup>a</sup> rata rimborso spese legali Tribunale di Chieti n. 633/08 R.G. - Sent. N. 918/12. Corte d'Appello di l'Aquila n. 605/11 R.G. - Sent. N. 232/12. |               |      | 582,59     | 9.298.112,05  |
| 18-Ch   | 20/12/2016 | Dott. Cocomazzi Domenico - 7 <sup>a</sup> rata rimborso spese legali Tribunale di Chieti n. 633/08 R.G. - Sent. N. 918/12. Corte d'Appello di l'Aquila n. 605/11 R.G. - Sent. N. 232/12. |               |      | 582,59     | 9.297.529,46  |
|   |            | Ex Ulss Chieti - Ortona  |               |      |            |               |
|   |            | Ex Ulss Lanciano - Vasto   |               |      | 0,00       | 0,00          |
|   |            | TOTALE   | 11.218.894,83 | 0,00 | 184.945,63 | 10.766.666,66 |
|   |            |  |               |      | 267.282,54 |               |

*[Handwritten signature]*

| GESTIONE LIQUIDATORIA EX ULSS DI CHIETI - ORTONA / LANCIANO - VASTO |  |  |  |  |  |  |
|---|--|--|--|--|--|--|
| ELENCO DEBITI ANNO 2016   |  |  |  |  |  |  |
| Elenco contenzioso al 31/12/2016                                    |  |  |  |  |  |  |

| num<br>land | Data Mand  | CAUSALE   | 01/01/2016   | nuovo impegn. | pagamenti  | somma eliminata | al 31/12/2016 |
|-------------|------------|---|--------------|---------------|------------|-----------------|---------------|
|             |            | <b>SORTE CAPITALE + SPESE LEGALI DI CONTROPARTE</b>   | 9.732.933,30 |               |            | 233.633,88      | 9.499.299,42  |
| 11-Ch       | 23/03/2016 | Pagamento eredi Alimonti Assunta a seguito di pratica di pignoramento c/o terzi - Tribunale di Chieti RGE 564/15  |              |               | 1.565,81   |                 | 9.497.733,61  |
| 12-Ch       | 05/04/2016 | Reintegro conto ASL 02 Lanciano/Vasto/Chieti delle somme anticipate per conto della gestione liq. Ex Chieti per pagamento plus orario anni: 1991-1994 al personale dipendente |              |               | 180.867,50 |                 | 9.316.866,11  |
| 13-Ch       | 07/09/2016 | Pagamento registrazione sentenza n. 794/2014 della Corte d'Appello dell'Aquila (RG n. 457/2008)   |              |               | 217,50     |                 | 9.315.648,61  |
| 14-Ch       | 15/09/2016 | Avv. Nicola Giampaolo-pagamento 4° acconto per la costituzione di un fondo spese per le operazioni di vendita relative alla Esecuzione Mobiliare R.G.Es. n. 18/2014.          |              |               | 1.000,00   |                 | 9.315.866,11  |
|             |            | <b>Ex Ulss Chieti - Ortona al 31/12/2016</b>  |              |               |            |                 |               |
| 11-L/V      | 03/03/2016 | Trasferimento sul conto intestato alla ASL 02 Lanciano/Vasto/Chieti somme erroneamente accreditate sul conto della gestione liquidatoria ex ASL Lanciano/Vasto.               |              |               | 3.952,80   |                 | 9.311.695,81  |
| 12-L/V      | 31/05/2016 | Avv. Nicola Giampaolo-pagamento 3° acconto per la costituzione di un fondo spese per le operazioni di vendita relative alla Esecuzione Mobiliare R.G.Es. n. 18/2014.          |              |               | 1.000,00   |                 | 9.310.695,81  |
|             |            | <b>Ex Ulss Lanciano - Vasto al 31/12/2016</b>   |              |               |            |                 |               |
|             |            | <b>AL 31/12/2016</b>  | 9.732.933,30 | 0,00          | 188.603,61 | 233.633,88      | 9.310.695,81  |

| RIEPILOGO DISPONIBILITA' DI CASSA DELLE 2 GESTIONI LIQ. |             |
|---|-------------|
| disponibilità al 01/01/2016                             | 16.824,33   |
| Incassi   | 184.945,63  |
| Pagamenti   | 188.603,61  |
| disponibilità al 31/12/2016                             | € 13.166,35 |

| A    | B    | D    | G    | H    | I    | J    | K    | L    | M    | N    | O    | P    | Q    | R    |
|------|------|------|------|------|------|------|------|------|------|------|------|------|------|------|
|      |      |      |      |      |      |      |      |      |      |      |      |      |      |      |
| 1    | 2    | 3    | 4    | 5    | 6    | 7    | 8    | 9    | 10   | 11   | 12   | 13   | 14   | 15   |
| 16   | 17   | 18   | 19   | 20   | 21   | 22   | 23   | 24   | 25   | 26   | 27   | 28   | 29   | 30   |
| 31   | 32   | 33   | 34   | 35   | 36   | 37   | 38   | 39   | 40   | 41   | 42   | 43   | 44   | 45   |
| 46   | 47   | 48   | 49   | 50   | 51   | 52   | 53   | 54   | 55   | 56   | 57   | 58   | 59   | 60   |
| 61   | 62   | 63   | 64   | 65   | 66   | 67   | 68   | 69   | 70   | 71   | 72   | 73   | 74   | 75   |
| 76   | 77   | 78   | 79   | 80   | 81   | 82   | 83   | 84   | 85   | 86   | 87   | 88   | 89   | 90   |
| 91   | 92   | 93   | 94   | 95   | 96   | 97   | 98   | 99   | 100  | 101  | 102  | 103  | 104  | 105  |
| 106  | 107  | 108  | 109  | 110  | 111  | 112  | 113  | 114  | 115  | 116  | 117  | 118  | 119  | 120  |
| 121  | 122  | 123  | 124  | 125  | 126  | 127  | 128  | 129  | 130  | 131  | 132  | 133  | 134  | 135  |
| 136  | 137  | 138  | 139  | 140  | 141  | 142  | 143  | 144  | 145  | 146  | 147  | 148  | 149  | 150  |
| 151  | 152  | 153  | 154  | 155  | 156  | 157  | 158  | 159  | 160  | 161  | 162  | 163  | 164  | 165  |
| 166  | 167  | 168  | 169  | 170  | 171  | 172  | 173  | 174  | 175  | 176  | 177  | 178  | 179  | 180  |
| 181  | 182  | 183  | 184  | 185  | 186  | 187  | 188  | 189  | 190  | 191  | 192  | 193  | 194  | 195  |
| 196  | 197  | 198  | 199  | 200  | 201  | 202  | 203  | 204  | 205  | 206  | 207  | 208  | 209  | 210  |
| 211  | 212  | 213  | 214  | 215  | 216  | 217  | 218  | 219  | 220  | 221  | 222  | 223  | 224  | 225  |
| 226  | 227  | 228  | 229  | 230  | 231  | 232  | 233  | 234  | 235  | 236  | 237  | 238  | 239  | 240  |
| 241  | 242  | 243  | 244  | 245  | 246  | 247  | 248  | 249  | 250  | 251  | 252  | 253  | 254  | 255  |
| 256  | 257  | 258  | 259  | 260  | 261  | 262  | 263  | 264  | 265  | 266  | 267  | 268  | 269  | 270  |
| 271  | 272  | 273  | 274  | 275  | 276  | 277  | 278  | 279  | 280  | 281  | 282  | 283  | 284  | 285  |
| 286  | 287  | 288  | 289  | 290  | 291  | 292  | 293  | 294  | 295  | 296  | 297  | 298  | 299  | 300  |
| 301  | 302  | 303  | 304  | 305  | 306  | 307  | 308  | 309  | 310  | 311  | 312  | 313  | 314  | 315  |
| 316  | 317  | 318  | 319  | 320  | 321  | 322  | 323  | 324  | 325  | 326  | 327  | 328  | 329  | 330  |
| 331  | 332  | 333  | 334  | 335  | 336  | 337  | 338  | 339  | 340  | 341  | 342  | 343  | 344  | 345  |
| 346  | 347  | 348  | 349  | 350  | 351  | 352  | 353  | 354  | 355  | 356  | 357  | 358  | 359  | 360  |
| 361  | 362  | 363  | 364  | 365  | 366  | 367  | 368  | 369  | 370  | 371  | 372  | 373  | 374  | 375  |
| 376  | 377  | 378  | 379  | 380  | 381  | 382  | 383  | 384  | 385  | 386  | 387  | 388  | 389  | 390  |
| 391  | 392  | 393  | 394  | 395  | 396  | 397  | 398  | 399  | 400  | 401  | 402  | 403  | 404  | 405  |
| 406  | 407  | 408  | 409  | 410  | 411  | 412  | 413  | 414  | 415  | 416  | 417  | 418  | 419  | 420  |
| 421  | 422  | 423  | 424  | 425  | 426  | 427  | 428  | 429  | 430  | 431  | 432  | 433  | 434  | 435  |
| 436  | 437  | 438  | 439  | 440  | 441  | 442  | 443  | 444  | 445  | 446  | 447  | 448  | 449  | 450  |
| 451  | 452  | 453  | 454  | 455  | 456  | 457  | 458  | 459  | 460  | 461  | 462  | 463  | 464  | 465  |
| 466  | 467  | 468  | 469  | 470  | 471  | 472  | 473  | 474  | 475  | 476  | 477  | 478  | 479  | 480  |
| 481  | 482  | 483  | 484  | 485  | 486  | 487  | 488  | 489  | 490  | 491  | 492  | 493  | 494  | 495  |
| 496  | 497  | 498  | 499  | 500  | 501  | 502  | 503  | 504  | 505  | 506  | 507  | 508  | 509  | 510  |
| 511  | 512  | 513  | 514  | 515  | 516  | 517  | 518  | 519  | 520  | 521  | 522  | 523  | 524  | 525  |
| 526  | 527  | 528  | 529  | 530  | 531  | 532  | 533  | 534  | 535  | 536  | 537  | 538  | 539  | 540  |
| 541  | 542  | 543  | 544  | 545  | 546  | 547  | 548  | 549  | 550  | 551  | 552  | 553  | 554  | 555  |
| 556  | 557  | 558  | 559  | 560  | 561  | 562  | 563  | 564  | 565  | 566  | 567  | 568  | 569  | 570  |
| 571  | 572  | 573  | 574  | 575  | 576  | 577  | 578  | 579  | 580  | 581  | 582  | 583  | 584  | 585  |
| 586  | 587  | 588  | 589  | 590  | 591  | 592  | 593  | 594  | 595  | 596  | 597  | 598  | 599  | 600  |
| 601  | 602  | 603  | 604  | 605  | 606  | 607  | 608  | 609  | 610  | 611  | 612  | 613  | 614  | 615  |
| 616  | 617  | 618  | 619  | 620  | 621  | 622  | 623  | 624  | 625  | 626  | 627  | 628  | 629  | 630  |
| 631  | 632  | 633  | 634  | 635  | 636  | 637  | 638  | 639  | 640  | 641  | 642  | 643  | 644  | 645  |
| 646  | 647  | 648  | 649  | 650  | 651  | 652  | 653  | 654  | 655  | 656  | 657  | 658  | 659  | 660  |
| 661  | 662  | 663  | 664  | 665  | 666  | 667  | 668  | 669  | 670  | 671  | 672  | 673  | 674  | 675  |
| 676  | 677  | 678  | 679  | 680  | 681  | 682  | 683  | 684  | 685  | 686  | 687  | 688  | 689  | 690  |
| 691  | 692  | 693  | 694  | 695  | 696  | 697  | 698  | 699  | 700  | 701  | 702  | 703  | 704  | 705  |
| 706  | 707  | 708  | 709  | 710  | 711  | 712  | 713  | 714  | 715  | 716  | 717  | 718  | 719  | 720  |
| 721  | 722  | 723  | 724  | 725  | 726  | 727  | 728  | 729  | 730  | 731  | 732  | 733  | 734  | 735  |
| 736  | 737  | 738  | 739  | 740  | 741  | 742  | 743  | 744  | 745  | 746  | 747  | 748  | 749  | 750  |
| 751  | 752  | 753  | 754  | 755  | 756  | 757  | 758  | 759  | 760  | 761  | 762  | 763  | 764  | 765  |
| 766  | 767  | 768  | 769  | 770  | 771  | 772  | 773  | 774  | 775  | 776  | 777  | 778  | 779  | 780  |
| 781  | 782  | 783  | 784  | 785  | 786  | 787  | 788  | 789  | 790  | 791  | 792  | 793  | 794  | 795  |
| 796  | 797  | 798  | 799  | 800  | 801  | 802  | 803  | 804  | 805  | 806  | 807  | 808  | 809  | 810  |
| 811  | 812  | 813  | 814  | 815  | 816  | 817  | 818  | 819  | 820  | 821  | 822  | 823  | 824  | 825  |
| 826  | 827  | 828  | 829  | 830  | 831  | 832  | 833  | 834  | 835  | 836  | 837  | 838  | 839  | 840  |
| 841  | 842  | 843  | 844  | 845  | 846  | 847  | 848  | 849  | 850  | 851  | 852  | 853  | 854  | 855  |
| 856  | 857  | 858  | 859  | 860  | 861  | 862  | 863  | 864  | 865  | 866  | 867  | 868  | 869  | 870  |
| 871  | 872  | 873  | 874  | 875  | 876  | 877  | 878  | 879  | 880  | 881  | 882  | 883  | 884  | 885  |
| 886  | 887  | 888  | 889  | 890  | 891  | 892  | 893  | 894  | 895  | 896  | 897  | 898  | 899  | 900  |
| 901  | 902  | 903  | 904  | 905  | 906  | 907  | 908  | 909  | 910  | 911  | 912  | 913  | 914  | 915  |
| 916  | 917  | 918  | 919  | 920  | 921  | 922  | 923  | 924  | 925  | 926  | 927  | 928  | 929  | 930  |
| 931  | 932  | 933  | 934  | 935  | 936  | 937  | 938  | 939  | 940  | 941  | 942  | 943  | 944  | 945  |
| 946  | 947  | 948  | 949  | 950  | 951  | 952  | 953  | 954  | 955  | 956  | 957  | 958  | 959  | 960  |
| 961  | 962  | 963  | 964  | 965  | 966  | 967  | 968  | 969  | 970  | 971  | 972  | 973  | 974  | 975  |
| 976  | 977  | 978  | 979  | 980  | 981  | 982  | 983  | 984  | 985  | 986  | 987  | 988  | 989  | 990  |
| 991  | 992  | 993  | 994  | 995  | 996  | 997  | 998  | 999  | 1000 | 1001 | 1002 | 1003 | 1004 | 1005 |
| 1006 | 1007 | 1008 | 1009 | 1010 | 1011 | 1012 | 1013 | 1014 | 1015 | 1016 | 1017 | 1018 | 1019 | 1020 |
| 1021 | 1022 | 1023 | 1024 | 1025 | 1026 | 1027 | 1028 | 1029 | 1030 | 1031 | 1032 | 1033 | 1034 | 1035 |
| 1036 | 1037 | 1038 | 1039 | 1040 | 1041 | 1042 | 1043 | 1044 | 1045 | 1046 | 1047 | 1048 | 1049 | 1050 |
| 1051 | 1052 | 1053 | 1054 | 1055 | 1056 | 1057 | 1058 | 1059 | 1060 | 1061 | 1062 | 1063 | 1064 | 1065 |
| 1066 | 1067 | 1068 | 1069 | 1070 | 1071 | 1072 | 1073 | 1074 | 1075 | 1076 | 1077 | 1078 | 1079 | 1080 |
| 1081 | 1082 | 1083 | 1084 | 1085 | 1086 | 1087 | 1088 | 1089 | 1090 | 1091 | 1092 | 1093 | 1094 | 1095 |
| 1096 | 1097 | 1098 | 1099 | 1100 | 1101 | 1102 | 1103 | 1104 | 1105 | 1106 | 1107 | 1108 | 1109 | 1110 |
| 1111 | 1112 | 1113 | 1114 | 1115 | 1116 | 1117 | 1118 | 1119 | 1120 | 1121 | 1122 | 1123 | 1124 | 1125 |
| 1126 | 1127 | 1128 | 1129 | 1130 | 1131 | 1132 | 1133 | 1134 | 1135 | 1136 | 1137 | 1138 | 1139 | 1140 |
| 1141 | 1142 | 1143 | 1144 | 1145 | 1146 | 1147 | 1148 | 1149 | 1150 | 1151 | 1152 | 1153 | 1154 | 1155 |
| 1156 | 1157 | 1158 | 1159 | 1160 | 1161 | 1162 | 1163 | 1164 | 1165 | 1166 | 1167 | 1168 | 1169 | 1170 |
| 1171 | 1172 | 1173 | 1174 | 1175 | 1176 | 1177 | 1178 | 1179 | 1180 | 1181 | 1182 | 1183 | 1184 | 1185 |
| 1186 | 1187 | 1188 | 1189 | 1190 | 1191 | 1192 | 1193 | 1194 | 1195 | 1196 | 1197 | 1198 | 1199 | 1200 |
| 1201 | 1202 | 1203 | 1204 | 1205 | 1206 | 1207 | 1208 | 1209 | 1210 | 1211 | 1212 | 1213 | 1214 | 1215 |
| 1216 | 1217 | 1218 | 1219 | 1220 | 1221 | 1222 | 1223 | 1224 | 1225 | 1226 | 1227 | 1228 | 1229 | 1230 |
| 1231 | 1232 | 1233 | 1234 | 1235 | 1236 | 1237 | 1238 | 1239 | 1240 | 1241 | 1242 | 1243 | 1244 | 1245 |
| 1246 | 1247 | 1248 | 1249 | 1250 | 1251 | 1252 | 1253 | 1254 | 1255 | 1256 | 1257 | 1258 | 1259 | 1260 |
| 1261 | 1262 | 1263 | 1264 | 1265 | 1266 | 1267 | 1268 | 1269 | 1270 | 1271 | 1272 | 1273 | 1274 | 1275 |
| 1276 | 1277 | 1278 | 1279 | 1280 | 1281 | 1282 | 1283 | 1284 | 1285 | 1286 | 1287 | 1288 | 1289 | 1290 |
| 1291 | 1292 | 1293 | 1294 | 1295 | 1296 | 1297 | 1298 | 1299 | 1300 | 1301 | 1302 | 1303 | 1304 | 1305 |
| 1306 | 1307 | 1308 | 1309 | 1310 | 1311 | 1312 | 1313 | 1314 | 1315 | 1316 | 1317 | 1318 | 1319 | 1320 |
| 1321 | 1322 | 1323 | 1324 | 1325 | 1326 | 1327 | 1328 | 1329 | 1330 | 1331 | 1332 | 1333 | 1334 | 1335 |
| 1336 | 1337 | 1338 | 1339 | 1340 | 1341 | 1342 | 1343 | 1344 | 1345 | 1346 | 1347 | 1348 | 1349 | 1350 |
| 1351 | 1352 | 1353 | 1354 | 1355 | 1356 | 1357 | 1358 | 1359 | 1360 | 1361 | 1362 | 1363 | 1364 | 1365 |
| 1366 | 1367 | 1368 | 1369 | 1370 | 1371 | 1372 | 1373 | 1374 | 1375 | 1376 | 1377 | 1378 | 1379 | 1380 |
| 1381 | 1382 | 1383 | 1384 | 1385 | 1386 | 1387 | 1388 | 1389 | 1390 | 1391 | 1392 | 1393 | 1394 | 1395 |
| 1396 | 1397 | 1398 | 1399 | 1400 | 1401 | 1402 | 1403 | 1404 | 1405 | 1406 | 1407 | 1408 | 1409 | 1410 |
| 1411 | 1412 | 1413 | 1414 | 1415 | 1416 | 14   |      |      |      |      |      |      |      |      |

[illegible]



# **REGIONE ABRUZZO**

**AZIENDA SANITARIA LOCALE 02  
LANCIANO VASTO CHIETI**



**RICONCILIAZIONE VOCI RICLASSIFICA  
CON PIANO DEI CONTI ANNO 2016**

*LM*

| Richiasse/ASP NEW | SERIE    | GRUPPO   | MASTRO         | CONTO  | SOTTOCONTO   | DESCRIZIONE  |   |
|-------------------|----------|----------|----------------|--|--|--|---|
| A.A.I.1           | 01<br>02 | 01<br>02 | 01<br>01<br>03 | 01<br>01<br>01   | 01<br>01<br>01   | (vuc) Costi di impianto e di ampliamento<br>(vuc) F.do Amm.to costi di impianto e di ampliamento<br>(vuc) F.do Svalut. Costi di impianto e di ampliamento  | 0,00<br>0,00<br>0,00  |
| A.A.I.1 Totale    |          |          |                |  |  |  | 0,00  |
| A.A.I.2           | 01<br>02 | 01<br>02 | 01<br>01<br>03 | 02<br>02<br>01   | 01<br>01<br>02   | (vuc) Costi di ricerca e sviluppo<br>(vuc) F.do Amm.to costi di ricerca e sviluppo<br>(vuc) F.do Svalut. Costi di ricerca e sviluppo   | 0,00<br>0,00<br>0,00  |
| A.A.I.2 Totale    |          |          |                |  |  |  | 0,00  |
| A.A.I.3           | 01<br>02 | 01<br>02 | 01<br>01<br>03 | 03<br>04<br>04<br>01   | 01<br>01<br>01<br>03   | (vuc) Diritti di brevetto e diritti di utilizzazione delle opere d'ingegno - derivanti dall'attività di ricerca<br>(vuc) Diritti di brevetto e diritti di utilizzazione delle opere d'ingegno - altri<br>(vuc) F.do Amm.to diritti di brevetto e diritti di utilizzazione delle opere d'ingegno - derivanti dall'attività di ricerca<br>(vuc) F.do Amm.to diritti di brevetto e diritti di utilizzazione delle opere d'ingegno - altri<br>(vuc) F.do Svalut. Diritti di brevetto e diritti di utilizzazione delle opere d'ingegno  | 0,00<br>102.664,60<br>0,00<br>-102.664,60<br>0,00   |
| A.A.I.3 Totale    |          |          |                |  |  |  | 0,00  |
| A.A.I.4           | 01       | 01       | 01             | 05<br>02   | 01<br>02   | (vuc) Immobilizzazioni immateriali in corso<br>(vuc) Acconti su future acquisizioni immobilizzazioni immateriali   | 0,00<br>0,00  |
| A.A.I.4 Totale    |          |          |                |  |  |  | 0,00  |
| A.A.I.5           | 01       | 01       | 01             | 06<br>02<br>07<br>08<br>09<br>10<br>05<br>06<br>07<br>08<br>09<br>03<br>01<br>04<br>05<br>06<br>07 | 01<br>02<br>03<br>01<br>01<br>01<br>01<br>01<br>01<br>01<br>01<br>01<br>01<br>04<br>05<br>06<br>07 | (vuc) Concessioni pluriennali<br>(vuc) Licenze d'uso software<br>(vuc) Marchi e diritti simili<br>(vuc) Migliorie su beni di terzi<br>(vuc) Pubblicità<br>(vuc) Altre immobilizzazioni immateriali<br>(vuc) F.do Amm.to altre immobilizzazioni immateriali<br>(vuc) F.do Amm.to concessioni pluriennali<br>(vuc) F.do Amm.to licenze d'uso software<br>(vuc) F.do amm.to marchi e diritti simili<br>(vuc) F.do Amm.to migliorie su beni di terzi<br>(vuc) F.do Amm.to pubblicità<br>(vuc) F.do Svalut. Concessioni pluriennali<br>(vuc) F.do Svalut. Marchi<br>(vuc) F.do Svalut. Altre immobilizzazioni immateriali | 0,00<br>60.603,05<br>0,00<br>0,00<br>0,00<br>0,00<br>0,00<br>0,00<br>0,00<br>0,00<br>0,00<br>0,00<br>0,00<br>0,00<br>0,00<br>0,00<br>0,00 |
| A.A.I.5 Totale    |          |          |                |  |  |  | 34.015,63   |
| A.A.II.1          | 02       | 02       | 03             | 02   | 01   | (vuc) F.do Svalut. Terreni   | 0,00  |
| A.A.II.1 Totale   |          |          |                |  |  |  | 0,00  |
| A.A.II.1.a        | 01       | 01       | 02             | 01   | 01   | (vuc) Terreni disponibili  | 0,00  |
| A.A.II.1.a Totale |          |          |                |  |  |  | 0,00  |
| A.A.II.1.b        | 01       | 01       | 02             | 01   | 02   | (vuc) Terreni indisponibili  | 2.263.880,09  |
| A.A.II.1.b Totale |          |          |                |  |  |  | 2.263.880,09  |
| A.A.II.2          | 02       | 02       | 03             | 02<br>03   | 02<br>03   | (vuc) F.do Svalut. Fabbricati non strumentali (disponibili)<br>(vuc) F.do Svalut. Fabbricati strumentali (indisponibili)   | 0,00<br>0,00  |
| A.A.II.2 Totale   |          |          |                |  |  |  | 0,00  |
| A.A.II.2.a        | 01       | 01       | 02             | 02<br>03<br>01<br>02   | 01<br>02<br>03<br>01<br>01   | (vuc) Fabbricati non strumentali (disponibili)<br>(vuc) Costruzioni leggere<br>(vuc) Manutenzioni e riparazioni straordinarie capitalizzabili fabbricati disponibili<br>(vuc) F.do Amm.to Fabbricati non strumentali (disponibili)<br>(vuc) F.do Amm.to costruzioni leggere  | 0,00<br>0,00<br>0,00<br>0,00<br>0,00  |
| A.A.II.2.a Totale |          |          |                |  |  |  | 0,00  |
| A.A.II.2.b        | 01       | 01       | 02             | 03<br>02   | 01<br>02   | (vuc) Fabbricati strumentali (indisponibili)<br>(vuc) Manutenzioni e riparazioni straordinarie capitalizzabili fabbricati indisponibili<br>(vuc) F.do Amm.to Fabbricati strumentali (indisponibili)  | 245.720.222,65<br>1.852.240,91<br>-96.777.141,51  |
| A.A.II.2.b Totale |          |          |                |  |  |  | 150.785.322,05  |
| A.A.II.3          | 01       | 01       | 02             | 04<br>02<br>03<br>04<br>05<br>02<br>05<br>06<br>07<br>08<br>03                                     | 01<br>02<br>03<br>04<br>05<br>01<br>01<br>01<br>01<br>01<br>02<br>04                               | * Impianti sanitari<br>(vuc) Impianti generici<br>(vuc) Macchinari sanitari<br>(vuc) Macchinari generici<br>(vuc) F.do ammortamento impianti sanitari<br>(vuc) F.do ammortamento impianti generici<br>(vuc) F.do amm.to macchinari sanitari<br>(vuc) F.do ammortamento macchinari generici<br>(vuc) F.do Amm.to impianti e macchinari < 516 euro<br>(vuc) F.do Svalut. Impianti e macchinari   | 167.194,24<br>33.909.000,72<br>0,00<br>0,00<br>0,00<br>-19.783.718,63<br>0,00<br>0,00<br>0,00<br>0,00                                     |
| A.A.II.3 Totale   |          |          |                |  |  |  | 14.292.476,33   |
| A.A.II.4          | 01       | 01       | 02             | 05<br>02<br>03<br>10<br>11<br>09<br>03   | 01<br>02<br>03<br>01<br>01<br>01<br>05   | * Attrezzature sanitarie e scientifiche<br>(vuc) Attrezzature generiche<br>(vuc) Attrezzature sanitarie e scientifiche < 516 euro<br>(vuc) F.do Amm.to Attrezzature generiche<br>(vuc) F.do amm.to attrezzature sanitarie e scientifiche < 516 euro<br>(vuc) F.do Amm.to Attrezzature sanitarie e scientifiche   | 94.845.912,27<br>0,00<br>22.688,22<br>0,00<br>-3.015,00<br>-88.898.565,45<br>0,00   |
| A.A.II.4 Totale   |          |          |                |  |  |  | 5.967.020,04  |
| A.A.II.5          | 01       | 01       | 02             | 06<br>02<br>03<br>12<br>13<br>14<br>03   | 01<br>02<br>03<br>01<br>01<br>01<br>08   | (vuc) Mobili e arredi<br>(vuc) Mobili d'ufficio<br>(vuc) Mobili d'ufficio < 516 euro<br>(vuc) F.do Amm.to mobili e arredi<br>(vuc) F.do Amm.to mobili d'ufficio<br>(vuc) F.do amm.to mobili d'ufficio < 516 euro<br>(vuc) F.do Svalut. Mobili e arredi   | 13.701.191,18<br>0,00<br>317.040,61<br>-12.845.467,04<br>0,00<br>-230.391,00<br>0,00  |
| A.A.II.5 Totale   |          |          |                |  |  |  | 942.373,75  |
| A.A.II.6          | 01       | 01       | 02             | 07<br>02<br>03<br>15<br>16<br>17   | 01<br>02<br>03<br>01<br>01<br>01   | (vuc) Elicotteri<br>(vuc) Ambulanza<br>(vuc) Altri mezzi di trasporto<br>(vuc) F.do Amm.to Elicotteri<br>(vuc) F.do Amm.to Ambulanza<br>(vuc) F.do Amm.to Altri mezzi di trasporto   | 0,00<br>167.601,20<br>3.714.082,57<br>0,00<br>-20.200,00<br>-3.274.169,07   |

| RICLASSIFICAZIONE NEW | SERIE | GRUPPO | MASTRO | CONTO | SOTTOCONTO | DESCRIZIONE  |               |
|-----------------------|-------|--------|--------|-------|------------|--|---------------|
| A.A.II.6              | 02    | 02     | 03     | 02    | 07         | (vu) F.do Svalut. Automezzi e altri mezzi di trasporto                           | 0,00          |
| A.A.II.6 Totale       |       |        |        |       |            |  | 587.284,70    |
| A.A.II.7              | 01    | 01     | 02     | 08    | 01         | (vu) Oggetti d'arte  | 0,00          |
|                       | 02    | 02     | 03     | 02    | 08         | (vu) F.do Svalut. Oggetti d'arte   | 0,00          |
| A.A.II.7 Totale       |       |        |        |       |            |  | 0,00          |
| A.A.II.8              | 01    | 01     | 02     | 09    | 01         | (vu) Attrezzature e macchine d'ufficio   | 146.192,09    |
|                       |       |        |        | 02    |            | (vu) Attrezzature tecnico - economici  | 32.603,40     |
|                       |       |        |        | 03    |            | (vu) Computer e macchinari elettronici   | 5.910.319,19  |
|                       |       |        |        | 04    |            | (vu) Altri beni materiali  | 8.763.656,31  |
|                       |       |        |        | 05    |            |  | 269.964,49    |
|                       | 02    | 02     | 02     | 18    | 01         | (vu) F.do Amm.to attrezzature e macchine d'ufficio                               | 0,00          |
|                       |       |        |        | 19    | 01         | (vu) F.do Amm.to attrezzature tecnico - economici                                | -1.045.877,73 |
|                       |       |        |        | 20    | 01         | (vu) F.do Amm.to computer e macchinari elettronici                               | -4.895.519,67 |
|                       |       |        |        | 21    | 01         | (vu) F.do Amm.to altri beni materiali  | -7.580.220,67 |
|                       |       |        |        | 22    | 01         | * F.do Amm.to altri beni < 516 euro  | -193.441,00   |
|                       |       |        | 03     | 02    | 09         | (vu) F.do Svalut. Altre immobilizzazioni materiali                               | 0,00          |
| A.A.II.8 Totale       |       |        |        |       |            |  | 1.407.676,41  |
| A.A.II.9              | 01    | 01     | 02     | 10    | 01         | (vu) Fabbricati in costruzione   | 25.778.995,38 |
|                       |       |        |        | 02    |            | (vu) Impianti e macchinari in costruzione  | 654.107,78    |
|                       |       |        |        | 03    |            | (vu) Attrezzature sanitarie e scientifiche in costruzione                        | 385.026,65    |
|                       |       |        |        | 04    |            | (vu) Altre immobilizzazioni materiali in costruzione                             | 0,00          |
|                       |       |        |        | 05    |            |  | 0,00          |
| A.A.II.9 Totale       |       |        |        |       |            |  | 26.818.129,81 |
| A.A.III.1.a           | 01    | 01     | 03     | 01    | 01         | (vu) Crediti finanziari v/ Stato   | 0,00          |
| A.A.III.1.a Totale    |       |        |        |       |            |  | 0,00          |
| A.A.III.1.b           | 01    | 01     | 03     | 02    | 01         | (vu) Crediti finanziari v/ Regione   | 0,00          |
| A.A.III.1.b Totale    |       |        |        |       |            |  | 0,00          |
| A.A.III.1.c           | 01    | 01     | 03     | 03    | 01         | (vu) Crediti finanziari v/imprese controllate                                    | 0,00          |
|                       |       |        |        | 02    |            | (vu) Crediti finanziari v/imprese collegate                                      | 0,00          |
| A.A.III.1.c Totale    |       |        |        |       |            |  | 0,00          |
| A.A.III.1.d           | 01    | 01     | 03     | 04    | 01         | (vu) Crediti finanziari v/Provincia  | 0,00          |
|                       |       |        |        | 02    |            | (vu) Crediti finanziari v/Comuni   | 0,00          |
|                       |       |        |        | 03    |            | (vu) Crediti finanziari v/altri  | 0,00          |
|                       |       |        |        | 04    |            | (vu) Depositi cauzionali   | 0,00          |
|                       | 02    | 02     | 03     | 03    | 01         | (vu) F.do svalutazione crediti finanziari  | 0,00          |
| A.A.III.1.d Totale    |       |        |        |       |            |  | 0,00          |
| A.A.III.2.a           | 01    | 01     | 03     | 05    | 01         | (vu) Partecipazioni in imprese controllate                                       | 5.268,00      |
|                       |       |        |        | 02    |            | (vu) Partecipazioni in imprese collegate   | 3.201,68      |
|                       |       |        |        | 03    |            | (vu) Partecipazioni in altre imprese   | 0,00          |
| A.A.III.2.a Totale    |       |        |        |       |            |  | 8.469,68      |
| A.A.III.2.b           | 01    | 01     | 03     | 06    | 01         | (vu) Titoli di Stato   | 0,00          |
|                       |       |        |        | 02    |            | (vu) Altre Obbligazioni  | 0,00          |
|                       |       |        |        | 03    |            | (vu) Titoli azionari quotati in Borsa  | 0,00          |
|                       |       |        |        | 04    |            | (vu) Titoli diversi  | 0,00          |
| A.A.III.2.b Totale    |       |        |        |       |            |  | 0,00          |
| A.B.I.1               | 01    | 02     | 01     | 01    | 01         | (vu) Medicinali con AIC  | 4.438.491,96  |
|                       |       |        |        | 02    |            | (vu) Soluzioni infusionali con AIC   | 54.116,81     |
|                       |       |        |        | 03    |            | (vu) Ossigeno con AIC  | 31.380,44     |
|                       |       |        |        | 04    |            | (vu) Altri gas medicali con AIC  | 0,00          |
|                       |       |        |        | 05    |            |  | 54.322,23     |
|                       |       |        |        | 06    |            | (vu) Medicinali senza AIC  | 6.422,34      |
|                       |       |        |        | 07    |            | (vu) Emoderivati di produzione regionale   | 0,00          |
|                       |       |        |        | 08    |            | (vu) Farmaci innovativi  | 0,00          |
|                       |       |        | 02     | 01    |            | (vu) Sangue ed emocomponenti   | 0,00          |
|                       |       |        | 03     | 01    |            | (vu) Pellicole radiografiche   | 4.115,17      |
|                       |       |        |        | 02    |            | (vu) Materiale per sterilizzazione   | 0,00          |
|                       |       |        |        | 03    |            | (vu) Dispositivi per chirurgia mini-invasiva ed elettrochirurgia                 | 1.641.443,32  |
|                       |       |        |        | 04    |            | (vu) Protesi ortopediche e mezzi per osteosintesi e sintesi tendineo-legamentosa | 0,00          |
|                       |       |        |        | 05    |            |  | 0,00          |
|                       |       |        |        | 06    |            | (vu) Protesi vascolari e cardiache   | 0,00          |
|                       |       |        |        | 07    |            | (vu) Altri dispositivi protesici implantabili e prodotti per osteosintesi        | 1.372.639,93  |
|                       |       |        |        | 08    |            | (vu) Supporti e ausili tecnici per persone disabili                              | 0,00          |
|                       |       |        |        | 09    |            | (vu) Dispositivi per emotrasfusione ed ematologia                                | 3.141.606,24  |
|                       |       |        |        | 10    |            | (vu) Dispositivi per dialisi   | 0,00          |
|                       |       |        |        | 11    |            | (vu) Dispositivi medico-diagnostici in vitro (D.Lgs. 332/2000)                   | 189.922,62    |
|                       |       |        |        | 12    |            | (vu) Strumentazione per esplorazioni funzionali ed interventi terapeutici        | 0,00          |
|                       |       |        |        | 13    |            | (vu) Strumentazione per radiologia diagnostica ed interventistica                | 0,00          |
|                       |       |        |        | 14    |            | (vu) Strumentario chirurgico pluruso o riusabile                                 | 0,00          |
|                       |       |        |        | 15    |            | (vu) Dispositivi protesici implantabili - vari                                   | 263.508,98    |
|                       |       |        |        | 16    |            | (vu) Dispositivi per sistema artero-venoso                                       | 1.602.423,95  |
|                       |       |        |        | 17    |            | (vu) Guide per apparato cardiocircolatorio                                       | 389,62        |
|                       |       |        |        | 18    |            | (vu) Altri dispositivi per apparato cardiocircolatorio                           | 0,00          |
|                       |       |        |        | 19    |            | (vu) Disinfettanti, antisettici e proteolitici (D.Lgs. 46/97)                    | 0,00          |
|                       |       |        |        | 20    |            | (vu) Dispositivi per apparato gastrointestinale                                  | 0,00          |
|                       |       |        |        | 21    |            | (vu) Dispositivi da sutura   | 0,00          |
|                       |       |        |        | 22    |            | (vu) Dispositivi per sistema nervoso e midollare                                 | 0,00          |
|                       |       |        |        | 23    |            | (vu) Dispositivi per odontoiatria, oftalmologia e otorinolaringoiatria           | 0,00          |
|                       |       |        |        | 24    |            | (vu) Dispositivi per apparato respiratorio e anestesia                           | 0,00          |
|                       |       |        |        | 25    |            | (vu) Dispositivi di protezione e ausili per incontinenza (D.Lgs. 46/97)          | 0,00          |
|                       |       |        |        | 26    |            | (vu) Dispositivi per apparato urogenitale  | 0,00          |
|                       |       |        |        | 27    |            | (vu) Dispositivi vari  | 0,00          |
|                       |       |        |        | 28    |            | (vu) Dispositivi da somministrazione, prelievo e raccolta                        | 0,00          |
|                       |       |        |        | 29    |            | (vu) Dispositivi per medicazioni generali e specialistiche                       | 0,00          |
|                       |       |        |        | 30    |            | (vu) Dispositivi implantabili attivi   | 0,00          |
|                       |       |        | 04     | 01    |            | (vu) Prodotti dietetici  | 36.758,18     |
|                       |       |        |        | 02    |            | (vu) Alimenti per nutrizione artificiale senza AIC                               | 0,00          |
|                       |       |        | 05     | 01    |            | (vu) Sieri   | 26.442,91     |
|                       |       |        |        | 02    |            | (vu) Vaccini obbligatori   | 520,89        |
|                       |       |        |        | 03    |            | (vu) Altri Vaccini   | 5.715,46      |
|                       |       |        |        | 04    |            | * Altri materiali per la profilassi  | 5.309,28      |
|                       |       |        | 06     | 01    |            | (vu) Prodotti chimici  | 16.440,47     |

| RICLASSIFICAZIONE NEW | SERIE | GRUPPO | MASTRO | CONTO | SOTTOCONTO | DESCRIZIONE   |                |
|-----------------------|-------|--------|--------|-------|------------|---|----------------|
| A.B.I.1               | 01    | 02     | 01     | 07    | 01         | (vuo) Medicinali ad uso veterinario   | 32,94          |
|                       |       |        |        |       | 02         | (vuo) Materiali chirurgici, sanitari e diagnostici per uso veterinario  | 0,00           |
|                       |       |        |        |       | 03         | (vuo) Altri materiali e beni sanitari per uso veterinario   | 0,00           |
|                       |       |        |        | 08    | 01         | (vuo) Veterie e materiale plastico per laboratorio  | 113.784,04     |
|                       |       |        |        |       | 02         | (vuo) Materiali di consumo non specifici per strumentazione diagnostica   | 89.552,10      |
|                       |       |        |        |       | 03         | (vuo) Altri beni e prodotti sanitari  | 15.670,24      |
|                       | 02    | 02     | 03     | 04    | 01         | (vuo) F.do deprezzamento magazzino beni sanitari  | 0,00           |
| A.B.I.1 Totale        |       |        |        |       |            |   | 13.311.010,12  |
| A.B.I.2               | 01    | 02     | 01     | 10    | 01         | (vuo) Prodotti alimentari   | 6.381,69       |
|                       |       |        |        | 11    | 01         | (vuo) Materiali di guardaroba, di pulizia, e di convivenza in genere  | 77.481,14      |
|                       |       |        |        | 12    | 01         | (vuo) Combustibili, carburanti e lubrificanti   | 0,00           |
|                       |       |        |        | 13    | 01         | (vuo) Supporti informatici  | 28.236,38      |
|                       |       |        |        |       | 02         | (vuo) Cancelleria e stampati  | 509.368,49     |
|                       |       |        |        | 14    | 01         | (vuo) Materiale per la manutenzione di immobili e loro pertinenze   | 0,00           |
|                       |       |        |        |       | 02         | (vuo) Materiale per la manutenzione di mobili e macchine  | 0,00           |
|                       |       |        |        |       | 03         | (vuo) Materiale per la manutenzione di attrezzature tecnico scientifiche sanitarie  | 0,00           |
|                       |       |        |        |       | 04         | (vuo) Materiale per la manutenzione di automazzi  | 0,00           |
|                       |       |        |        |       | 05         |   | 0,00           |
|                       |       |        |        | 15    | 01         | (vuo) Altri beni e prodotti non sanitari  | 206.097,66     |
|                       | 02    | 02     | 03     | 04    | 02         | (vuo) F.do deprezzamento magazzino beni non sanitari  | 0,00           |
| A.B.I.2 Totale        |       |        |        |       |            |   | 827.555,36     |
| A.B.I.3               | 01    | 02     | 01     | 09    | 01         | (vuo) Acconti per acquisto di beni e prodotti sanitari  | 0,00           |
| A.B.I.3 Totale        |       |        |        |       |            |   | 0,00           |
| A.B.I.4               | 01    | 02     | 01     | 16    | 01         | (vuo) Acconti per acquisto di beni e prodotti non sanitari  | 0,00           |
| A.B.I.4 Totale        |       |        |        |       |            |   | 0,00           |
| A.B.II.1.a.1          | 01    | 02     | 02     | 01    | 01         | (vuo) Crediti v/Stato per spesa corrente - Integrazione a norma del D.Lvo 56/2000   | 0,00           |
|                       |       |        |        | 02    | 01         | (vuo) Crediti v/Stato per spesa corrente - FSN  | 0,00           |
|                       |       |        |        | 03    | 01         | (vuo) Crediti v/Stato per mobilità attiva pubblica extraregionale   | 0,00           |
|                       |       |        |        |       | 02         | (vuo) Crediti v/Stato per mobilità attiva privata extraregionale  | 0,00           |
|                       |       |        |        | 04    | 01         | (vuo) Crediti v/Stato per mobilità attiva internazionale  | 0,00           |
|                       |       |        |        | 05    | 01         | (vuo) Crediti v/Stato per acconto quota fabbisogno sanitario regionale standard   | 0,00           |
|                       |       |        |        | 06    | 01         | (vuo) Crediti v/Stato per finanziamento sanitario aggiuntivo corrente   | 0,00           |
|                       | 02    | 02     | 03     | 05    | 01         | (vuo) F.do svalutazione crediti v/Stato per mobilità attiva pubblica extraregionale   | 0,00           |
|                       |       |        |        |       | 02         | (vuo) F.do svalutazione crediti v/Stato per mobilità attiva privata extraregionale  | 0,00           |
|                       |       |        |        |       | 03         | (vuo) F.do svalutazione crediti v/Stato per mobilità attiva internazionale  | 0,00           |
|                       |       |        |        |       | 04         | (vuo) F.do svalutazione crediti v/Stato per acconto quota fabbisogno sanitario regionale standard                                   | 0,00           |
| A.B.II.1.a.1 Totale   |       |        |        |       |            |   | 0,00           |
| A.B.II.1.a.2          | 01    | 02     | 02     | 07    | 01         | (vuo) Crediti v/Stato per spesa corrente - altro  | 0,00           |
|                       | 02    | 02     | 03     | 05    | 05         |   | 0,00           |
| A.B.II.1.a.2 Totale   |       |        |        |       |            |   | 0,00           |
| A.B.II.1.b            | 01    | 02     | 02     | 08    | 01         | (vuo) Crediti v/Stato per finanziamenti per investimenti  | 0,00           |
|                       | 02    | 02     | 03     | 05    | 06         | (vuo) F.do svalutazione crediti v/Stato per finanziamenti per investimenti  | 0,00           |
| A.B.II.1.b Totale     |       |        |        |       |            |   | 0,00           |
| A.B.II.1.c.1          | 01    | 02     | 02     | 09    | 01         | (vuo) Crediti v/Stato per ricerca corrente - Ministero della Salute   | 0,00           |
|                       | 02    | 02     | 03     | 05    | 07         | (vuo) F.do svalutazione crediti v/Stato per ricerca corrente - Ministero della Salute   | 0,00           |
| A.B.II.1.c.1 Totale   |       |        |        |       |            |   | 0,00           |
| A.B.II.1.c.2          | 01    | 02     | 02     | 09    | 02         | (vuo) Crediti v/Stato per ricerca finalizzata - Ministero della Salute  | 0,00           |
|                       | 02    | 02     | 03     | 05    | 08         | (vuo) F.do svalutazione crediti v/Stato per ricerca finalizzata - Ministero della Salute  | 0,00           |
| A.B.II.1.c.2 Totale   |       |        |        |       |            |   | 0,00           |
| A.B.II.1.c.3          | 01    | 02     | 02     | 09    | 03         | (vuo) Crediti v/Stato per ricerca - altre Amministrazioni centrali  | 0,00           |
|                       | 02    | 02     | 03     | 05    | 09         | (vuo) F.do svalutazione crediti v/Stato per ricerca - altre Amministrazioni centrali  | 0,00           |
| A.B.II.1.c.3 Totale   |       |        |        |       |            |   | 0,00           |
| A.B.II.1.c.4          | 01    | 02     | 02     | 09    | 04         | (vuo) Crediti v/Stato per ricerca - finanziamenti per investimenti  | 0,00           |
|                       | 02    | 02     | 03     | 05    | 10         | (vuo) F.do svalutazione crediti v/Stato per ricerca - finanziamenti per investimenti  | 0,00           |
| A.B.II.1.c.4 Totale   |       |        |        |       |            |   | 0,00           |
| A.B.II.1.d            | 01    | 02     | 02     | 10    | 01         | (vuo) Crediti v/prefetture  | 99.495,96      |
|                       | 02    | 02     | 03     | 05    | 11         | (vuo) F.do svalutazione crediti v/prefetture  | 0,00           |
| A.B.II.1.d Totale     |       |        |        |       |            |   | 99.495,96      |
| A.B.II.2.a.1.a        | 01    | 02     | 02     | 11    | 01         | (vuo) Crediti v/Regione o Provincia Autonoma per spesa corrente - IRAP  | 0,00           |
|                       |       |        |        | 02    |            | (vuo) Crediti v/Regione o Provincia Autonoma per spesa corrente - Addizionale IRPEF   | 0,00           |
|                       |       |        |        | 03    |            | (vuo) Crediti v/Regione o Provincia Autonoma per quota FSR  | 135.615.416,76 |
|                       |       |        |        | 04    |            | (vuo) Crediti v/Regione o Provincia Autonoma per mobilità attiva intraregionale   | 237.484.506,29 |
|                       |       |        |        | 05    |            |   | 0,00           |
|                       |       |        |        | 06    |            | (vuo) Fatture da emettere v/Regione per mobilità attiva intraregionale da privato   | 0,00           |
|                       |       |        |        | 07    |            | (vuo) Crediti v/Regione o Provincia Autonoma per mobilità attiva extraregionale   | 99.386.413,88  |
|                       |       |        |        | 08    |            | (vuo) Fatture da emettere v/Regione per mobilità attiva extraregionale  | 0,00           |
|                       |       |        |        | 09    |            | (vuo) Crediti v/Regione o Provincia Autonoma per acconto quota FSR  | 0,00           |
|                       |       |        |        | 10    |            | (vuo) Fatture da emettere v/Regione per crediti v/Regione o Provincia Autonoma per acconto FSR                                      | 0,00           |
|                       |       |        |        | 15    |            | (vuo) Netting mobilità intraregionale ante 2007   | 0,00           |
|                       |       |        |        | 16    |            | (vuo) Netting mobilità extraregionale ante 2007   | 0,00           |
|                       | 02    | 02     | 03     | 05    | 29         | (vuo) F.do svalutazione crediti v/Regione o Provincia Autonoma per quota FSR  | 0,00           |
|                       |       |        |        | 30    |            | (vuo) F.do svalutazione crediti v/Regione o Provincia Autonoma per mobilità attiva intraregionale                                   | 3.973.000,00   |
|                       |       |        |        | 31    |            | (vuo) F.do svalutazione crediti v/Regione o Provincia Autonoma per mobilità attiva extraregionale                                   | 0,00           |
|                       |       |        |        | 32    |            | (vuo) F.do svalutazione crediti v/Regione o Provincia Autonoma per acconto quota FSR  | 0,00           |
|                       |       | 05     | 11     | 05    | 01         | (vuo) Note credito da emettere v/Regione per spesa corrente - IRAP  | 0,00           |
|                       |       |        |        | 02    |            | (vuo) Note credito da emettere v/Regione per spesa corrente - addizionale IRPEF   | 0,00           |
|                       |       |        |        | 03    |            | (vuo) Note credito da emettere v/Regione per quota FSR  | 0,00           |
|                       |       |        |        | 04    |            | (vuo) Note credito da emettere v/Regione per mobilità attiva intraregionale   | 0,00           |
|                       |       |        |        | 05    |            |   | 0,00           |
|                       |       |        |        | 06    |            | (vuo) Note credito da emettere v/Regione per mobilità attiva extraregionale   | 0,00           |
|                       |       |        |        | 07    |            | (vuo) Note credito da emettere v/Regione per crediti v/Regione o Provincia Autonoma per acconto FSR                                 | 0,00           |
| A.B.II.2.a.1.a Totale |       |        |        |       |            |   | 460.513.336,93 |
| A.B.II.2.a.1.b        | 01    | 02     | 02     | 11    | 11         | (vuo) Crediti v/Regione o Provincia Autonoma per finanziamento sanitario aggiuntivo corrente LEA                                    | 5.048.549,16   |
|                       | 02    | 02     | 03     | 05    | 33         | (vuo) F.do svalutazione crediti v/Regione o Provincia Autonoma per finanziamento sanitario aggiuntivo corrente LEA                  | 0,00           |
|                       |       | 05     | 11     | 05    | 08         | (vuo) Note credito da emettere v/Regione per crediti v/Regione o Provincia Autonoma per finanziamento sanitario aggiuntivo corrente | 0,00           |
| A.B.II.2.a.1.b Totale |       |        |        |       |            |   | 5.048.549,16   |
| A.B.II.2.a.1.c        | 01    | 02     | 02     | 11    | 12         | (vuo) Crediti v/Regione o Provincia Autonoma per finanziamento sanitario aggiuntivo corrente extra LEA                              | 0,00           |

| Riclassificaz. NEW | SERIE | GRUPPO | MASTRO | CONTO | SOTTOCONTO | DESCRIZIONE   |              |
|--------------------|-------|--------|--------|-------|------------|---|--------------|
| A.B.II.2.a.1.c     | 02    | 02     | 03     | 05    | 34         | (vuol F.do svalutazione crediti v/Regione o Provincia Autonoma per finanziamento sanitario aggiuntivo corrente extra LEA            | 0,00         |
|                    |       | 05     | 11     | 05    | 09         | (vuol Note credito da emettere v/Regione per crediti v/Regione o Provincia Autonoma per finanziamento sanitario aggiuntivo corrente | 0,00         |
| A.B.II.2.a.1.c     |       |        |        |       |            | Totale  | 0,00         |
| A.B.II.2.a.1.d     | 01    | 02     | 02     | 11    | 13         | Crediti v/Regione o Provincia Autonoma per spesa corrente - altro   | 0,00         |
|                    | 02    | 02     | 03     | 05    | 35         | (vuol F.do svalutazione crediti v/Regione o Provincia Autonoma per spesa corrente - altro   | 0,00         |
|                    |       | 05     | 11     | 05    | 10         | (vuol Note credito da emettere v/Regione per crediti v/Regione o Provincia Autonoma per spesa corrente - altro                      | 0,00         |
| A.B.II.2.a.1.d     |       |        |        |       |            | Totale  | 0,00         |
| A.B.II.2.a.2       | 01    | 02     | 02     | 11    | 14         | (vuol Crediti v/Regione o Provincia Autonoma per ricerca  | 0,00         |
|                    | 02    | 02     | 03     | 05    | 12         | (vuol F.do svalutazione crediti v/Regione o Provincia Autonoma per ricerca  | 0,00         |
| A.B.II.2.a.2       |       |        |        |       |            | Totale  | 0,00         |
| A.B.II.2.b.1       | 01    | 02     | 02     | 12    | 01         | (vuol Crediti v/Regione o Provincia Autonoma per finanziamenti per investimenti   | 0,00         |
|                    | 02    | 02     | 03     | 05    | 13         | (vuol F.do svalutazione crediti v/Regione o Provincia Autonoma per finanziamenti per investimenti                                   | 0,00         |
| A.B.II.2.b.1       |       |        |        |       |            | Totale  | 0,00         |
| A.B.II.2.b.2       | 01    | 02     | 02     | 12    | 02         | (vuol Crediti v/Regione o Provincia Autonoma per incremento fondo dotazione   | 0,00         |
|                    | 02    | 02     | 03     | 05    | 14         | (vuol F.do svalutazione crediti v/Regione per incremento fondo di dotazione   | 0,00         |
| A.B.II.2.b.2       |       |        |        |       |            | Totale  | 0,00         |
| A.B.II.2.b.3       | 01    | 02     | 02     | 12    | 03         | (vuol Crediti v/Regione o Provincia Autonoma per ripiano perdite  | 0,00         |
|                    |       |        |        |       | 04         | (vuol Crediti v/Regione per copertura debiti al 31/12/2005  | 0,00         |
|                    | 02    | 02     | 03     | 05    | 15         | (vuol F.do svalutazione crediti v/Regione per ripiano perdite   | 0,00         |
|                    |       |        |        |       | 16         | (vuol F.do svalutazione crediti v/Regione per copertura debiti al 31/12/2005  | 0,00         |
| A.B.II.2.b.3       |       |        |        |       |            | Totale  | 0,00         |
| A.B.II.2.b.4       | 01    | 02     | 02     | 12    | 05         |   | 0,00         |
|                    | 02    | 02     | 03     | 05    | 36         | (vuol F.do svalutazione crediti v/Regione o Provincia Autonoma per ricostituzione risorse da investimenti esercizi precedenti       | 0,00         |
| A.B.II.2.b.4       |       |        |        |       |            | Totale  | 0,00         |
| A.B.II.3           | 01    | 02     | 02     | 13    | 01         | (vuol Crediti v/Comuni  | 83.030,57    |
|                    |       |        |        |       | 02         | (vuol Fatture da emettere v/Comuni  | 0,00         |
|                    | 02    | 02     | 03     | 05    | 17         | (vuol F.do svalutazione crediti v/Comuni  | 0,00         |
|                    |       | 05     | 11     | 05    | 11         | (vuol Note credito da emettere v/Comuni   | 0,00         |
| A.B.II.3 Totale    |       |        |        |       |            |   | 83.030,57    |
| A.B.II.4.a         | 01    | 02     | 02     | 14    | 01         | (vuol Crediti v/ASL della Regione   | 1.848.830,32 |
|                    |       |        |        |       | 02         | (vuol Crediti v/ASL Avezzano Sulmona L'Aquila per mobilità in compensazione   | 0,00         |
|                    |       |        |        |       | 03         | (vuol Fatture da emettere v/ASL Avezzano Sulmona L'Aquila per mobilità in compensazione   | 0,00         |
|                    |       |        |        |       | 06         | (vuol Crediti v/ASL Pescara per mobilità in compensazione   | 0,00         |
|                    |       |        |        |       | 07         | (vuol Fatture da emettere v/ASL Pescara per mobilità in compensazione   | 0,00         |
|                    |       |        |        |       | 08         | (vuol Crediti v/ASL Teramo per mobilità in compensazione  | 0,00         |
|                    |       |        |        |       | 09         | (vuol Fatture da emettere v/ASL Teramo per mobilità in compensazione  | 0,00         |
|                    |       |        |        |       | 10         | (vuol Crediti v/ASL Avezzano Sulmona L'Aquila per mobilità non in compensazione   | 0,00         |
|                    |       |        |        |       | 11         | (vuol Fatture da emettere v/ASL Avezzano Sulmona L'Aquila per mobilità non in compensazione   | 0,00         |
|                    |       |        |        |       | 14         | (vuol Crediti v/ASL Pescara per mobilità non in compensazione   | 0,00         |
|                    |       |        |        |       | 15         | (vuol Fatture da emettere v/ASL Pescara per mobilità non in compensazione   | 0,00         |
|                    |       |        |        |       | 16         | (vuol Crediti v/ASL Teramo per mobilità non in compensazione  | 0,00         |
|                    |       |        |        |       | 17         | (vuol Fatture da emettere v/ASL Teramo per mobilità non in compensazione  | 0,00         |
|                    |       |        |        |       | 18         | (vuol Crediti v/ASL Avezzano Sulmona L'Aquila per altre prestazioni   | 20.278,22    |
|                    |       |        |        |       | 19         | (vuol Fatture da emettere v/ASL Avezzano Sulmona L'Aquila per altre prestazioni   | 0,00         |
|                    |       |        |        |       | 22         | (vuol Crediti v/ASL Pescara per altre prestazioni   | 3.052,67     |
|                    |       |        |        |       | 23         | (vuol Fatture da emettere v/ASL Pescara per altre prestazioni   | 67.013,37    |
|                    |       |        |        |       | 24         | (vuol Crediti v/ASL Teramo per altre prestazioni  | 1.572,19     |
|                    |       |        |        |       | 25         | (vuol Fatture da emettere v/ASL Teramo per altre prestazioni  | 287,76       |
|                    |       |        |        | 15    | 01         | (vuol Acconto quota FSR da distribuire  | 0,00         |
|                    | 02    | 02     | 03     | 05    | 18         | (vuol F.do svalutazione Crediti v/Aziende sanitarie pubbliche della Regione   | 0,00         |
|                    |       | 05     | 11     | 05    | 12         | (vuol Note credito da emettere v/ASL Avezzano Sulmona L'Aquila per mobilità in compensazione  | 0,00         |
|                    |       |        |        |       | 14         | (vuol Note credito da emettere v/ASL Pescara per mobilità in compensazione  | 0,00         |
|                    |       |        |        |       | 15         | (vuol Note credito da emettere v/ASL Teramo per mobilità in compensazione   | 0,00         |
|                    |       |        |        |       | 16         | (vuol Note credito da emettere v/ASL Avezzano Sulmona L'Aquila per mobilità non in compensazione                                    | 0,00         |
|                    |       |        |        |       | 18         | (vuol Note credito da emettere v/ASL Pescara per mobilità non in compensazione  | 0,00         |
|                    |       |        |        |       | 19         | (vuol Note credito da emettere v/ASL Teramo per mobilità non in compensazione   | 0,00         |
|                    |       |        |        |       | 20         | (vuol Note credito da emettere v/ASL Avezzano Sulmona L'Aquila della Regione per altre prestazioni                                  | 0,00         |
| A.B.II.4.a         |       |        |        |       |            | Totale  | 1.941.034,53 |
| A.B.II.4.b         | 01    | 02     | 02     | 16    | 01         | (vuol Crediti v/Aziende sanitarie pubbliche Extraregione  | 248.213,09   |
|                    |       |        |        |       | 02         | (vuol Fatture da emettere v/Aziende Sanitarie Pubbliche Extraregione  | 0,00         |
|                    | 02    | 02     | 03     | 05    | 19         | (vuol F.do svalutazione crediti v/Aziende sanitarie pubbliche Extraregione  | 0,00         |
| A.B.II.4.b         |       |        |        |       |            | Totale  | 248.213,09   |
| A.B.II.5           | 01    | 02     | 02     | 17    | 01         | (vuol Crediti v/ARTA  | 0,00         |
|                    |       |        |        |       | 02         | (vuol Fatture da emettere v/ARTA  | 0,00         |
|                    |       |        |        |       | 03         | (vuol Crediti v/Società controllate e collegate (enti regionali)  | 0,00         |
|                    |       |        |        |       | 04         | (vuol Fatture da emettere v/Società controllate e collegate   | 0,00         |
|                    |       |        |        |       | 05         |   | 0,00         |
|                    |       |        |        |       | 06         | (vuol Fatture da emettere v/enti regionali  | 0,00         |
|                    |       |        |        | 18    | 01         | (vuol Crediti v/sperimentazioni gestionali  | 0,00         |
|                    |       |        |        |       | 02         | (vuol Fatture da emettere v/sperimentazioni gestionali  | 0,00         |
|                    |       |        |        | 19    | 01         | (vuol Crediti v/altre partecipate   | 0,00         |
|                    |       |        |        |       | 02         | (vuol Fatture da emettere v/altre partecipate   | 25.000,00    |
|                    | 02    | 02     | 03     | 05    | 20         | (vuol F.do svalutazione crediti v/enti regionali  | 0,00         |
|                    |       |        |        |       | 21         | (vuol F.do svalutazione crediti verso sperimentazioni gestionali  | 0,00         |
|                    |       |        |        |       | 22         | (vuol F.do svalutazione crediti v/altre partecipate   | 0,00         |
| A.B.II.5 Totale    |       |        |        |       |            |   | 25.000,00    |
| A.B.II.6           | 01    | 02     | 02     | 20    | 01         | (vuol Erario c/tes  | 1.453,83     |
|                    |       |        |        |       | 02         | (vuol Erario c/tes per acconti versati  | 0,00         |
|                    |       |        |        |       | 03         | (vuol Erario c/ritenute   | 838,38       |
|                    |       |        |        |       | 04         | (vuol Erario c/iva in sospensione su fatture di acquisto  | 0,00         |
|                    |       |        |        |       | 05         |   | 0,00         |
|                    |       |        |        |       | 06         | (vuol Erario c/iva chiesta a rimborso   | 0,00         |
|                    |       |        |        |       | 07         | (vuol Credito verso Erario per imposte anticipate   | 0,00         |
|                    |       |        |        |       | 08         | (vuol Erario c/RAP per acconti versati  | 0,00         |
|                    |       |        |        |       | 09         | (vuol Credito per IRAP  | 0,00         |
|                    |       |        |        |       | 10         | (vuol Crediti per imposte esercizi precedenti   | 0,00         |
|                    |       |        |        |       | 11         | (vuol Altri crediti verso Erario  | 26.529,41    |
|                    | 02    | 02     | 03     | 05    | 23         | (vuol F.do svalutazione crediti verso Erario  | 0,00         |
| A.B.II.6 Totale    |       |        |        |       |            |   | 28.819,70    |

| Richiedi/cassa NEW | SERIE | GRUPPO | MASTRO | CONTO | SOTTOCONTO | DESCRIZIONE  |                 |
|--------------------|-------|--------|--------|-------|------------|--|-----------------|
| A.B.II.7           | 01    | 02     | 02     | 21    | 01         | * Crediti v/clienti privati  | 6.977.004,20    |
|                    |       |        |        |       | 02         | (vuc) Fatture da emettere v/clienti privati  | 616.017,99      |
|                    |       |        |        |       | 03         | (vuc) Crediti v/utenza per proventi da ticket  | 0,00            |
|                    |       |        |        |       | 04         | (vuc) Fatture da emettere v/utenza per proventi da ticket                                    | 100.787,94      |
|                    |       |        |        |       | 05         |  | 0,00            |
|                    |       |        |        |       | 06         | (vuc) Fatture da emettere v/clienti privati per anticipi mobilità attiva                     | 0,00            |
|                    |       |        |        |       | 07         | (vuc) Crediti v/società controllate e collegate (clienti privati)                            | 0,00            |
|                    |       |        |        |       | 08         | (vuc) Fatture da emettere v/clienti privati per anticipi mobilità attiva                     | 0,00            |
|                    |       |        |        |       | 09         | (vuc) Crediti v/dependenti   | 68.683,39       |
|                    |       |        |        |       | 10         | (vuc) Acconti verso erogatori (privati accreditati e convenzionati) di prestazioni sanitarie | 0,00            |
|                    |       |        |        |       | 11         | (vuc) Acconti verso altri fornitori  | 3.401.260,39    |
|                    |       |        |        | 22    | 01         | (vuc) Crediti v/gestioni liquidatorie  | 3.103.109,16    |
|                    |       |        |        |       | 02         | (vuc) Fatture da emettere v/gestioni liquidatorie  | 0,00            |
|                    |       |        |        | 23    | 01         | (vuc) Crediti v/altri soggetti pubblici  | 1.025.969,86    |
|                    |       |        |        |       | 02         | (vuc) Fatture da emettere v/altri soggetti pubblici  | 78.997,08       |
|                    |       |        |        | 24    | 01         | (vuc) Crediti v/altri soggetti pubblici per ricerca  | 0,00            |
|                    |       |        |        |       | 02         | (vuc) Fatture da emettere v/altri soggetti pubblici per ricerca                              | 0,00            |
|                    |       |        |        | 25    | 01         | Atri Crediti diversi   | 1.937.072,56    |
|                    |       |        |        |       | 02         | (vuc) Fatture da emettere v/Altri Crediti diversi  | 0,00            |
|                    |       |        |        |       | 03         | (vuc) Acconti a farmacie   | 0,00            |
|                    | 02    | 02     | 03     | 05    | 24         | (vuc) F.do svalutazione crediti verso clienti privati  | -1.618.412,32   |
|                    |       |        |        |       | 25         | (vuc) F.do svalutazione crediti v/gestioni liquidatorie                                      | 0,00            |
|                    |       |        |        |       | 26         | (vuc) F.do svalutazione crediti v/altri enti pubblici  | 0,00            |
|                    |       |        |        |       | 27         | (vuc) F.do svalutazione crediti v/altri enti pubblici per ricerca                            | 0,00            |
|                    |       |        |        |       | 28         | (vuc) F.do svalutazione altri crediti diversi  | 0,00            |
| A.B.II.7 Totale    |       |        |        |       |            |  | 15.690.680,25   |
| A.B.III.1          | 01    | 02     | 03     | 01    | 01         | (vuc) Partecipazioni in imprese controllate  | 0,00            |
|                    |       |        |        |       | 02         | (vuc) Partecipazioni in imprese collegate  | 0,00            |
|                    |       |        |        |       | 03         | (vuc) Partecipazioni in altre imprese  | 0,00            |
| A.B.III.1 Totale   |       |        |        |       |            |  | 0,00            |
| A.B.III.2          | 01    | 02     | 03     | 02    | 01         | (vuc) Altri titoli che non costituiscono immobilizzazioni                                    | 0,00            |
| A.B.III.2 Totale   |       |        |        |       |            |  | 0,00            |
| A.B.IV.1           | 01    | 02     | 04     | 01    | 01         | (vuc) Cassa ticket   | 319.628,49      |
|                    |       |        |        |       | 02         | (vuc) Cassa economale  | 8.183,64        |
| A.B.IV.1 Totale    |       |        |        |       |            |  | 327.812,13      |
| A.B.IV.2           | 01    | 02     | 04     | 02    | 01         | (vuc) Istituto Tesoriere   | 96.494.786,13   |
| A.B.IV.2 Totale    |       |        |        |       |            |  | 96.494.786,13   |
| A.B.IV.3           | 01    | 02     | 04     | 03    | 01         | (vuc) Tesoreria Unica  | 0,00            |
| A.B.IV.3 Totale    |       |        |        |       |            |  | 0,00            |
| A.B.IV.4           | 01    | 02     | 04     | 04    | 01         | * Conto corrente postale   | 4.798.171,48    |
| A.B.IV.4 Totale    |       |        |        |       |            |  | 4.798.171,48    |
| A.C.I              | 01    | 03     | 01     | 01    | 01         | (vuc) RATEI ATTIVI   | 0,00            |
|                    |       |        |        |       | 02         | (vuc) Ratei attivi v/Aziende sanitarie pubbliche della Regione                               | 0,00            |
| A.C.I Totale       |       |        |        |       |            |  | 0,00            |
| A.C.II             | 01    | 03     | 02     | 01    | 01         | (vuc) RISCONTI ATTIVI  | 0,00            |
|                    |       |        |        |       | 02         | (vuc) Risconti attivi v/Aziende sanitarie pubbliche della Regione                            | 0,00            |
| A.C.II Totale      |       |        |        |       |            |  | 0,00            |
| A.D.1              | 01    | 04     | 01     | 01    | 01         | (vuc) CANONI DI LEASING ANCORA DA PAGARE   | 0,00            |
| A.D.1 Totale       |       |        |        |       |            |  | 0,00            |
| A.D.2              | 01    | 04     | 02     | 01    | 01         | (vuc) Depositi cauzionali  | 0,00            |
| A.D.2 Totale       |       |        |        |       |            |  | 0,00            |
| A.D.3              | 01    | 04     | 03     | 01    | 01         | (vuc) BENI IN COMODATO   | 0,00            |
| A.D.3 Totale       |       |        |        |       |            |  | 0,00            |
| A.D.4              | 01    | 04     | 04     | 01    | 01         | (vuc) Garanzie prestate  | 0,00            |
|                    |       |        |        |       | 02         | (vuc) Garanzie ricevute  | 0,00            |
|                    |       |        |        |       | 03         | (vuc) Beni presso terzi  | 0,00            |
|                    |       |        |        |       | 04         | (vuc) Beni in contenzioso  | 0,00            |
|                    |       |        |        |       | 05         |  | 12.596.729,05   |
|                    |       |        |        |       | 06         | (vuc) Altri conti d'ordine   | 0,00            |
| A.D.4 Totale       |       |        |        |       |            |  | 12.596.729,05   |
| P.A.I              | 02    | 01     | 01     | 01    | 01         | (vuc) FONDO DI DOTAZIONE   | 0,00            |
| P.A.I Totale       |       |        |        |       |            |  | 0,00            |
| P.A.II.1           | 02    | 01     | 02     | 01    | 01         | (vuc) Finanziamenti per beni di prima dotazione  | -92.044.586,64  |
| P.A.II.1 Totale    |       |        |        |       |            |  | -92.044.586,64  |
| P.A.II.2.a         | 02    | 01     | 02     | 02    | 01         | (vuc) Finanziamenti da Stato per investimenti - ex art. 20 legge 67/88                       | -106.852.105,63 |
| P.A.II.2.a Totale  |       |        |        |       |            |  | -106.852.105,63 |
| P.A.II.2.b         | 02    | 01     | 02     | 03    | 01         | (vuc) Finanziamenti da Stato per investimenti - ricerca                                      | 0,00            |
| P.A.II.2.b Totale  |       |        |        |       |            |  | 0,00            |
| P.A.II.2.c         | 02    | 01     | 02     | 04    | 01         | (vuc) Finanziamenti da Stato per investimenti - altro  | 0,00            |
| P.A.II.2.c Totale  |       |        |        |       |            |  | 0,00            |
| P.A.II.3           | 02    | 01     | 02     | 05    | 01         | (vuc) Finanziamenti da Regione per investimenti  | 0,00            |
| P.A.II.3 Totale    |       |        |        |       |            |  | 0,00            |
| P.A.II.4           | 02    | 01     | 02     | 06    | 01         | (vuc) Finanziamenti da altri soggetti pubblici per investimenti                              | 0,00            |
| P.A.II.4 Totale    |       |        |        |       |            |  | 0,00            |
| P.A.II.5           | 02    | 01     | 02     | 07    | 01         | (vuc) Finanziamenti per investimenti da retifica contributi in conto esercizio               | -2.572.950,88   |
| P.A.II.5 Totale    |       |        |        |       |            |  | -2.572.950,88   |
| P.A.III            | 02    | 01     | 03     | 01    | 01         | (vuc) RISERVE DA DONAZIONI E LASCITI VINCOLATI AD INVESTIMENTI                               | 0,00            |
| P.A.III Totale     |       |        |        |       |            |  | 0,00            |
| P.A.IV             | 02    | 01     | 04     | 01    | 01         | (vuc) Riserve da rivalutazioni   | 0,00            |
|                    |       |        |        |       | 02         | (vuc) Riserve da plusvalenze da reinvestire  | 0,00            |
|                    |       |        |        |       | 03         | (vuc) Contributi da reinvestire  | 0,00            |
|                    |       |        |        |       | 04         | (vuc) Riserve da utili di esercizio destinati ad investimenti                                | 0,00            |
|                    |       |        |        |       | 05         | (vuc) Riserve diverse  | 0,00            |
| P.A.IV Totale      |       |        |        |       |            |  | 0,00            |

| Richiedente NEW | SERIE | GRUPPO | MASTRO | CONTO | SOTTOCONTO | DESCRIZIONE  |                 |
|-----------------|-------|--------|--------|-------|------------|--|-----------------|
| P.A.V           | 02    | 01     | 05     | 01    | 01         | (vud) Contributi per copertura debiti al 31/12/2005  | 0,00            |
|                 |       |        |        | 02    | 01         | (vud) Contributi per ricostruzione risorse da investimenti esercizi precedenti   | 0,00            |
|                 |       |        |        | 03    | 01         | (vud) Altro - contributi per ripiano perdite   | -785.782.936,25 |
| P.A.V Totale    |       |        |        |       |            |  | -785.782.936,25 |
| P.A.VI          | 02    | 01     | 06     | 01    | 01         | (vud) UTILI PORTATI A NUOVO  | -1.419.162,91   |
|                 |       |        |        | 02    | *          | PERDITE PORTATE A NUOVO  | 939.373.497,68  |
| P.A.VI Totale   |       |        |        |       |            |  | 937.954.334,77  |
| P.A.VII         | 02    | 01     | 07     | 01    | 01         | (vud) UTILE D'ESERCIZIO  | 0,00            |
|                 |       |        |        | 02    |            | (vud) PERDITA D'ESERCIZIO  | 0,00            |
| P.A.VII Totale  |       |        |        |       |            |  | 0,00            |
| P.B.1           | 02    | 03     | 01     | 01    | 01         | (vud) FONDI PER IMPOSTE, ANCHE DIFFERITE   | 0,00            |
| P.B.1 Totale    |       |        |        |       |            |  | 0,00            |
| P.B.2           | 02    | 03     | 02     | 01    | 01         | (vud) Fondo rischi per cause civili ed oneri processuali   | -12.600.000,00  |
|                 |       |        |        | 02    | 01         | (vud) Fondo rischi per contenzioso personale dipendente  | -2.300.000,00   |
|                 |       |        |        | 03    | 01         | (vud) Fondo rischi connessi all'acquisto di prestazioni sanitarie da privato   | -1.200.000,00   |
|                 |       |        |        | 04    | 01         | (vud) Fondo rischi per coperture dirette del rischio (autoassicurazione)   | -5.000.000,00   |
|                 |       |        |        | 05    | 01         | (vud) Altri fondi rischi   | -6.484.233,68   |
| P.B.2 Totale    |       |        |        |       |            |  | -27.584.233,68  |
| P.B.3           | 02    | 03     | 03     | 01    | 01         | (vud) FSR indistinto da distribuire  | 0,00            |
|                 |       |        |        | 02    |            | (vud) FSR indistinto disimpegni  | 0,00            |
|                 |       |        |        | 02    | 01         | (vud) Quota per rinnovo convenzioni L. 133/08  | 0,00            |
|                 |       |        |        | 02    | 02         | (vud) Quota per emersione extracomunitari L. 102/09 art. 1 ter, comma 17 e D.Lgs. 109/2012 art. 5, comma 16                          | 0,00            |
|                 |       |        |        | 03    | 03         | (vud) Quota per medicina Penitenziaria art. 2 co. 283 L. 244/07  | 0,00            |
|                 |       |        |        | 04    | 04         | (vud) Quota per medicina Penitenziaria D.Lgs 230/99  | 0,00            |
|                 |       |        |        | 05    |            |  | 0,00            |
|                 |       |        |        | 06    |            | (vud) Quota per fibrosi Cistica L. 362/98  | 0,00            |
|                 |       |        |        | 07    |            | (vud) Quota per extracomunitari irregolari L. 40/98  | 0,00            |
|                 |       |        |        | 08    |            | (vud) Quota per fondo esclusività L. 488/99  | 0,00            |
|                 |       |        |        | 09    |            | (vud) Quota per borsa studio MG L. 109/88  | 0,00            |
|                 |       |        |        | 10    |            | (vud) Quota per veterinaria L. 218/88  | 0,00            |
|                 |       |        |        | 11    |            | (vud) Quota per Aids L. 135/90   | 0,00            |
|                 |       |        |        | 12    |            | (vud) Quota per progetti di PSN L. 662/96  | 0,00            |
|                 |       |        |        | 13    |            | (vud) Quota per mutui pre-riforma  | 0,00            |
|                 |       |        |        | 14    |            | (vud) Quota per borse studio specializzandi  | 0,00            |
|                 |       |        |        | 15    |            | (vud) Quota per superamento degli ospedali psichiatrici giudiziari (O.P.G.) L. 9/2012, art. 3 ter, comma 7                           | 0,00            |
|                 |       |        |        | 16    |            | (vud) FSR vincolato da distribuire   | 0,00            |
|                 |       |        |        | 03    | 01         | (vud) Fondo per ripiano disavanzi pregressi  | 0,00            |
|                 |       |        |        | 04    | 01         | (vud) Fondo finanziamento sanitario aggiuntivo corrente LEA da distribuire DG1   | 0,00            |
|                 |       |        |        | 02    | 02         | (vud) Fondo finanziamento sanitario aggiuntivo corrente LEA da distribuire DG8   | 0,00            |
|                 |       |        |        | 03    | 03         | (vud) Fondo finanziamento sanitario aggiuntivo corrente LEA da distribuire DG12  | 0,00            |
|                 |       |        |        | 04    | 04         | (vud) Fondo finanziamento sanitario aggiuntivo corrente LEA da distribuire DG13  | 0,00            |
|                 |       |        |        | 05    |            |  | 0,00            |
|                 |       |        |        | 06    |            | (vud) Fondo finanziamento sanitario aggiuntivo corrente LEA da distribuire DG18  | 0,00            |
|                 |       |        |        | 07    |            | (vud) Fondo finanziamento sanitario aggiuntivo corrente LEA da distribuire DG19  | 0,00            |
|                 |       |        |        | 08    |            | (vud) Fondo finanziamento sanitario aggiuntivo corrente LEA da distribuire DG20  | 0,00            |
|                 |       |        |        | 09    |            | (vud) Fondo finanziamento sanitario aggiuntivo corrente LEA da distribuire DG21  | 0,00            |
|                 |       |        |        | 10    |            | (vud) Fondo finanziamento sanitario aggiuntivo corrente LEA da distribuire DG22  | 0,00            |
|                 |       |        |        | 11    |            | (vud) Fondo trasferimenti da AIFA  | 0,00            |
|                 |       |        |        | 12    |            | (vud) Fondo finanziamento sanitario aggiuntivo corrente LEA da distribuire DPF002  | 0,00            |
|                 |       |        |        | 13    |            | (vud) Fondo finanziamento sanitario aggiuntivo corrente LEA da distribuire DPF003  | 0,00            |
|                 |       |        |        | 14    |            | (vud) Fondo finanziamento sanitario aggiuntivo corrente LEA da distribuire DPF004  | 0,00            |
|                 |       |        |        | 15    |            | (vud) Fondo finanziamento sanitario aggiuntivo corrente LEA da distribuire DPF006  | 0,00            |
|                 |       |        |        | 16    |            | (vud) Fondo finanziamento sanitario aggiuntivo corrente LEA da distribuire DPF007  | 0,00            |
|                 |       |        |        | 17    |            | (vud) Fondo finanziamento sanitario aggiuntivo corrente LEA da distribuire DPF009  | 0,00            |
|                 |       |        |        | 18    |            | (vud) Fondo finanziamento sanitario aggiuntivo corrente LEA da distribuire DPF010  | 0,00            |
|                 |       |        |        | 19    |            | (vud) Fondo finanziamento sanitario aggiuntivo corrente LEA da distribuire DPF011  | 0,00            |
|                 |       |        |        | 20    |            | (vud) Fondo finanziamento sanitario aggiuntivo corrente LEA da distribuire DPF012  | 0,00            |
|                 |       |        |        | 21    |            | (vud) Fondo finanziamento sanitario aggiuntivo corrente LEA da distribuire DPF013  | 0,00            |
|                 |       |        |        | 22    |            | (vud) Fondo finanziamento sanitario aggiuntivo corrente LEA da distribuire DPF014  | 0,00            |
|                 |       |        |        | 23    |            | (vud) Fondo finanziamento sanitario aggiuntivo corrente LEA da distribuire DPF015  | 0,00            |
|                 |       |        |        | 24    |            | (vud) Fondo finanziamento sanitario aggiuntivo corrente LEA da distribuire DPF016  | 0,00            |
|                 |       |        |        | 25    |            | (vud) Fondo finanziamento sanitario aggiuntivo corrente LEA da distribuire DPF017  | 0,00            |
|                 |       |        |        | 05    | 01         | (vud) Fondo finanziamento sanitario aggiuntivo corrente extra LEA da distribuire DG1   | 0,00            |
|                 |       |        |        | 02    | 02         | (vud) Fondo finanziamento sanitario aggiuntivo corrente extra LEA da distribuire DG8   | 0,00            |
|                 |       |        |        | 03    | 03         | (vud) Fondo finanziamento sanitario aggiuntivo corrente extra LEA da distribuire DG12  | 0,00            |
|                 |       |        |        | 04    | 04         | (vud) Fondo finanziamento sanitario aggiuntivo corrente extra LEA da distribuire DG13  | 0,00            |
|                 |       |        |        | 05    |            |  | 0,00            |
|                 |       |        |        | 06    |            | (vud) Fondo finanziamento sanitario aggiuntivo corrente extra LEA da distribuire DG18  | 0,00            |
|                 |       |        |        | 07    |            | (vud) Fondo finanziamento sanitario aggiuntivo corrente extra LEA da distribuire DG19  | 0,00            |
|                 |       |        |        | 08    |            | (vud) Fondo finanziamento sanitario aggiuntivo corrente extra LEA da distribuire DG20  | 0,00            |
|                 |       |        |        | 09    |            | (vud) Fondo finanziamento sanitario aggiuntivo corrente extra LEA da distribuire DG21  | 0,00            |
|                 |       |        |        | 10    |            | (vud) Fondo finanziamento sanitario aggiuntivo corrente extra LEA da distribuire DG22  | 0,00            |
|                 |       |        |        | 11    |            | (vud) Fondo finanziamento sanitario aggiuntivo corrente extra LEA da distribuire DPF002  | 0,00            |
|                 |       |        |        | 12    |            | (vud) Fondo finanziamento sanitario aggiuntivo corrente extra LEA da distribuire DPF003  | 0,00            |
|                 |       |        |        | 13    |            | (vud) Fondo finanziamento sanitario aggiuntivo corrente extra LEA da distribuire DPF004  | 0,00            |
|                 |       |        |        | 14    |            | (vud) Fondo finanziamento sanitario aggiuntivo corrente extra LEA da distribuire DPF006  | 0,00            |
|                 |       |        |        | 15    |            | (vud) Fondo finanziamento sanitario aggiuntivo corrente extra LEA da distribuire DPF007  | 0,00            |
|                 |       |        |        | 16    |            | (vud) Fondo finanziamento sanitario aggiuntivo corrente extra LEA da distribuire DPF009  | 0,00            |
|                 |       |        |        | 17    |            | (vud) Fondo finanziamento sanitario aggiuntivo corrente extra LEA da distribuire DPF010  | 0,00            |
|                 |       |        |        | 18    |            | (vud) Fondo finanziamento sanitario aggiuntivo corrente extra LEA da distribuire DPF011  | 0,00            |
|                 |       |        |        | 19    |            | (vud) Fondo finanziamento sanitario aggiuntivo corrente extra LEA da distribuire DPF012  | 0,00            |
|                 |       |        |        | 20    |            | (vud) Fondo finanziamento sanitario aggiuntivo corrente extra LEA da distribuire DPF013  | 0,00            |
|                 |       |        |        | 21    |            | (vud) Fondo finanziamento sanitario aggiuntivo corrente extra LEA da distribuire DPF014  | 0,00            |
|                 |       |        |        | 22    |            | (vud) Fondo finanziamento sanitario aggiuntivo corrente extra LEA da distribuire DPF015  | 0,00            |
|                 |       |        |        | 23    |            | (vud) Fondo finanziamento sanitario aggiuntivo corrente extra LEA da distribuire DPF016  | 0,00            |
|                 |       |        |        | 24    |            | (vud) Fondo finanziamento sanitario aggiuntivo corrente extra LEA da distribuire DPF017  | 0,00            |
|                 |       |        |        | 06    | 01         | (vud) Fondo finanziamento per ricerca  | 0,00            |
|                 |       |        |        | 07    | 01         | (vud) Fondo finanziamento per investimenti   | 0,00            |
| P.B.3 Totale    |       |        |        |       |            |  | 0,00            |
| P.B.4           | 02    | 03     | 04     | 01    | 01         | * Quote inutilizzate contributi da Regione o Prov. Aut. per quota F.S. vincolato   | -424.095,01     |
|                 |       |        |        | 02    |            | (vud) Quote inutilizzate contributi da Regione per rinnovo convenzioni L. 133/08   | 0,00            |
|                 |       |        |        | 03    |            | (vud) Quote inutilizzate contributi da Regione per emersione extracomunitari L. 102/09 art. 1 ter, comma 17 e D.Lgs. 109/2012 art. 5 | 0,00            |
|                 |       |        |        | 04    |            | (vud) Quote inutilizzate contributi da Regione per medicina Penitenziaria art. 2 co. 283 L. 244/07                                   | 0,00            |
|                 |       |        |        | 05    |            |  | 0,00            |
|                 |       |        |        | 06    |            | (vud) Quote inutilizzate contributi da Regione per Hanseniani L. 31/86   | 0,00            |
|                 |       |        |        | 07    |            | (vud) Quote inutilizzate contributi da Regione per Fibrosi Cistica L. 362/98   | 0,00            |
|                 |       |        |        | 08    |            | (vud) Quote inutilizzate contributi da Regione per Extracomunitari irregolari L. 40/98   | 0,00            |
|                 |       |        |        | 09    |            | (vud) Quote inutilizzate contributi da Regione per Fondo esclusività L. 488/99   | 0,00            |

| Richiedente NEW | SERIE | GRUPPO | MASTRO | CONTO | SOTTOCONTO | DESCRIZIONE  |                 |
|-----------------|-------|--------|--------|-------|------------|--|-----------------|
| P.B.4           | 02    | 03     | 04     | 01    | 10         | (vu) Quote inutilizzate contributi da Regione per Borse studio MG L. 109/88  | 0,00            |
|                 |       |        |        |       | 11         | (vu) Quote inutilizzate contributi da Regione per Veterinaria L. 218/89  | 0,00            |
|                 |       |        |        |       | 12         | (vu) Quote inutilizzate contributi da Regione per Aids L. 135/90   | 0,00            |
|                 |       |        |        |       | 13         | * Quote inutilizzate contributi da Regione per Progetti di PSN L. 662/96   | -24.286.884,26  |
|                 |       |        |        |       | 14         | (vu) Quote inutilizzate contributi da Regione per Mutui pre-riforma  | 0,00            |
|                 |       |        |        |       | 15         | (vu) Quote inutilizzate contributi da Regione per Borse studio specializzandi  | 0,00            |
|                 |       |        |        |       | 16         | (vu) Quote inutilizzate contributi da Regione per superamento degli ospedali psichiatrici giudiziari (O.P.G.) L. 9/2012, art. 3 ter, comma 7                         | 0,00            |
|                 |       |        |        |       | 17         | (vu) Quote inutilizzate contributi da Regione per accertamenti medico legali disposti dalle A.A.P.P. per dipendenti assenti dal servizio per malattia (art. 2, c. 1) | 0,00            |
|                 |       |        |        |       | 18         | (vu) Quote inutilizzate contributi da Regione per gioco d'azzardo patologico (GAP) legge n. 190/2014 e ss.mm.ii.   | 0,00            |
|                 |       |        |        | 02    | 01         | (vu) Quote inutilizzate contributi vincolati da soggetti pubblici (extra fondo)  | 0,00            |
|                 |       |        |        | 03    | 01         | (vu) Quote inutilizzate contributi per ricerca   | 0,00            |
|                 |       |        |        | 04    | 01         | (vu) Quote inutilizzate contributi vincolati da privati  | 0,00            |
| P.B.4 Totale    |       |        |        |       |            |  | -24.710.979,27  |
| P.B.5           | 02    | 03     | 05     | 01    | 01         | (vu) Fondi integrativi pensione  | -216.454,05     |
|                 |       |        |        | 02    | 01         | (vu) Fondo rinnovi contrattuali personale dipendente   | -3.869.695,29   |
|                 |       |        |        | 03    | 01         | (vu) Fondo rinnovi convenzioni MMG/PLS/MCA   | -2.425.274,00   |
|                 |       |        |        | 04    | 01         | (vu) Fondo rinnovi convenzioni medici SUMAI  | -34.725,00      |
|                 |       |        |        | 05    | 01         | * ALTRI FONDI PER ONERI E SPESE  | -15.772.330,35  |
|                 |       |        |        | 02    |            | (vu) Fondo incentivazioni  | 0,00            |
|                 |       |        |        | 03    |            | (vu) Fondi per straordinari  | 0,00            |
|                 |       |        |        | 04    |            | (vu) Fondi per altre competenze accessorie   | 0,00            |
|                 |       |        |        | 05    |            |  | 0,00            |
|                 |       |        |        | 06    |            | (vu) Fondi equo indennizzo   | 0,00            |
|                 |       |        |        | 07    |            | (vu) Fondi oneri differiti per attività libero professionale   | 0,00            |
|                 |       |        |        | 08    |            | (vu) Fondi per altri oneri da liquidare al personale   | 0,00            |
| P.B.5 Totale    |       |        |        |       |            |  | -22.318.478,69  |
| P.C.1           | 02    | 04     | 01     | 01    | 01         | (vu) Fondo per premi operosità medici SUMAI  | -2.708.454,54   |
| P.C.1 Totale    |       |        |        |       |            |  | -2.708.454,54   |
| P.C.2           | 02    | 04     | 02     | 01    | 01         | (vu) FONDO PER TRATTAMENTO DI FINE RAPPORTO DIPENDENTI   | 0,00            |
| P.C.2 Totale    |       |        |        |       |            |  | 0,00            |
| P.D.1           | 02    | 05     | 01     | 01    | 01         | (vu) DEBITI PER MUTUI PASSIVI  | 0,00            |
| P.D.1 Totale    |       |        |        |       |            |  | 0,00            |
| P.D.10          | 02    | 05     | 11     | 01    | 01         | * Debiti v/ altri finanziatori   | 0,00            |
| P.D.10 Totale   |       |        |        |       |            |  | 0,00            |
| P.D.11          | 02    | 05     | 10     | 01    | 01         | (vu) Debiti verso INPDAP   | -699.437,75     |
|                 |       |        |        | 02    |            | (vu) Debiti verso INPS lavoratori dipendenti   | -155.379,22     |
|                 |       |        |        | 03    |            | (vu) Debiti verso INPS lavoratori autonomi   | 0,00            |
|                 |       |        |        | 04    |            | (vu) Debiti verso INAIL  | -415.632,70     |
|                 |       |        |        | 05    |            |  | -674.176,72     |
|                 |       |        |        | 06    |            | (vu) Debiti verso ONAOSI   | -127.755,18     |
|                 |       |        |        | 07    |            | (vu) Debiti verso altri Istituti Previdenziali   | -65.888,78      |
| P.D.11 Totale   |       |        |        |       |            |  | -2.138.270,35   |
| P.D.12          | 01    | 02     | 02     | 26    | 40         | (vu) Note credito da ricevere v/gestioni liquidatorie  | 0,00            |
|                 | 02    | 05     | 11     | 02    | 01         | (vu) Debiti verso personale retribuzioni esercizio in corso  | -52.724,51      |
|                 |       |        |        | 02    |            | * Debiti verso il personale dipendente per fondi aziendali esercizio in corso  | -25.351.732,60  |
|                 |       |        |        | 03    |            | (vu) Debiti verso personale retribuzioni esercizi precedenti   | 0,00            |
|                 |       |        |        | 04    |            | * Debiti verso il personale dipendente per fondi aziendali esercizi precedenti   | -29.502,27      |
|                 |       |        |        | 05    |            |  | 0,00            |
|                 |       |        |        | 06    |            | (vu) Altri debiti verso il personale per ferie maturate e non godute   | 0,00            |
|                 |       |        |        | 07    |            | (vu) Altri debiti verso il personale dipendente  | -485.207,27     |
|                 |       |        |        | 03    | 01         | (vu) Debiti v/gestioni liquidatorie  | -3.992.452,98   |
|                 |       |        |        | 04    | 02         | (vu) Fatture da ricevere v/gestioni liquidatorie   | 0,00            |
|                 |       |        |        | 01    |            | (vu) Debiti verso organizzazioni sindacali   | 0,00            |
|                 |       |        |        | 02    |            | (vu) Debiti verso organi direttivi e istituzionali   | -37.692,01      |
|                 |       |        |        | 03    |            | (vu) Debiti verso assistiti  | -256.433,15     |
|                 |       |        |        | 04    |            | * Altri debiti diversi   | -626.548,25     |
|                 |       |        |        | 05    |            |  | 0,00            |
|                 |       |        |        | 06    |            | (vu) Debiti verso personale tirocinante e borsisti   | 0,00            |
|                 |       |        |        | 07    |            | * Debiti verso altro personale esterno   | -238.103,82     |
|                 |       |        |        | 08    |            | (vu) Debiti verso personale universitario  | -192.724,97     |
|                 |       |        |        | 09    |            | (vu) Fatture da ricevere Altri debiti diversi  | -498,43         |
|                 |       |        |        | 10    |            | (vu) Debiti al 31/12/2005  | 0,00            |
|                 |       |        |        | 11    |            | (vu) Debiti anno 2006  | 0,00            |
| P.D.12 Totale   |       |        |        |       |            |  | -31.263.618,26  |
| P.D.2           | 02    | 05     | 02     | 01    | 01         | (vu) Debiti v/Stato per mobilità passiva extraregionale  | 0,00            |
|                 |       |        |        | 02    | 01         | (vu) Debiti v/Stato per mobilità passiva internazionale  | 0,00            |
|                 |       |        |        | 03    | 01         | (vu) Acconto quota FSR v/Stato   | 0,00            |
|                 |       |        |        | 02    |            | (vu) Acconto quota FSR v/Stato IRAP  | 0,00            |
|                 |       |        |        | 03    |            | (vu) Acconto quota FSR v/Stato IRPEF   | 0,00            |
|                 |       |        |        | 04    |            | (vu) Acconto quota FSR v/Stato compartecipazione IVA   | 0,00            |
|                 |       |        |        | 05    |            |  | 0,00            |
|                 |       |        |        | 04    | 01         | (vu) Debiti v/Stato per restituzione finanziamenti - per ricerca   | 0,00            |
|                 |       |        |        | 05    | 01         | (vu) Altri debiti v/Stato  | -88.416,47      |
|                 |       |        |        | 02    |            | (vu) Debiti per acconto v/altri soggetti pubblici  | 0,00            |
| P.D.2 Totale    |       |        |        |       |            |  | -88.416,47      |
| P.D.3           | 01    | 02     | 02     | 26    | 01         | (vu) Note credito da ricevere verso Regione per mobilità passiva intraregionale  | 0,00            |
|                 |       |        |        | 02    |            | (vu) Note credito da ricevere verso Regione per mobilità passiva extraregionale  | 0,00            |
|                 |       |        |        | 03    |            | (vu) Note credito da ricevere Altri debiti v/Regione o Provincia Autonoma  | 0,00            |
|                 | 02    | 05     | 03     | 01    | 01         | (vu) Debiti v/Regione o Provincia Autonoma per finanziamenti   | 0,00            |
|                 |       |        |        | 02    |            | (vu) Debiti v/Regione o Provincia Autonoma per mobilità passiva intraregionale   | -223.078.665,84 |
|                 |       |        |        | 03    |            | (vu) Fatture da ricevere verso Regione per mobilità passiva intraregionale   | 0,00            |
|                 |       |        |        | 04    |            | (vu) Debiti v/Regione o Provincia Autonoma per mobilità passiva extraregionale   | -82.873.870,30  |
|                 |       |        |        | 05    |            | (vu) Fatture da ricevere verso Regione per mobilità passiva extraregionale   | 0,00            |
|                 |       |        |        | 06    |            | (vu) Acconto quota FSR da Regione o Provincia Autonoma   | 0,00            |
|                 |       |        |        | 07    |            | * Altri debiti v/Regione o Provincia Autonoma  | -92.817.658,10  |
|                 |       |        |        | 08    |            | (vu) Fatture da ricevere Altri debiti v/Regione o Provincia Autonoma   | 0,00            |
| P.D.3 Totale    |       |        |        |       |            |  | -398.770.194,24 |
| P.D.4           | 01    | 02     | 02     | 26    | 04         | (vu) Note credito da ricevere verso Comuni   | 0,00            |
|                 | 02    | 05     | 04     | 01    | 01         | (vu) DEBITI V/COMUNI   | -10.310,92      |
|                 |       |        |        | 02    |            | (vu) Fatture da ricevere verso Comuni  | 0,00            |
| P.D.4 Totale    |       |        |        |       |            |  | -10.310,92      |
| P.D.5.a         | 01    | 02     | 02     | 26    | 05         | (vu) Note credito da ricevere v/ASL Avezzano Sulmona L'Aquila per quota FSR  | 0,00            |
|                 |       |        |        | 06    |            | (vu) Note credito da ricevere v/ASL Pescara per quota FSR  | 0,00            |
|                 |       |        |        | 07    |            | (vu) Note credito da ricevere v/ASL Teramo per quota FSR   | 0,00            |
|                 |       |        |        | 08    |            | (vu) Note credito da ricevere v/ASL Avezzano Sulmona L'Aquila per mobilità non in compensazione  | 0,00            |
|                 |       |        |        | 09    |            | (vu) Note credito da ricevere v/ASL Pescara per mobilità non in compensazione  | 0,00            |
|                 |       |        |        | 10    |            | (vu) Note credito da ricevere v/ASL Teramo per mobilità non in compensazione   | 0,00            |
|                 |       |        |        | 11    |            |  | 0,00            |

| RICERCA/CAPI NEW | SERIE | GRUPPO | MASTRO | CONTO | SOTTOCONTO | DESCRIZIONE   |                |
|------------------|-------|--------|--------|-------|------------|---|----------------|
| P.D.5.a          | 02    | 05     | 05     | 01    | 01         | (vuoi) Debiti per acconto v/ASL della Regione per quota FSR   | -1.540.496,99  |
|                  |       |        |        |       | 02         | (vuoi) Debiti v/ASL Avezzano Sulmona L'Aquila per quota FSR   | 0,00           |
|                  |       |        |        |       | 03         | (vuoi) Fatture da ricevere verso ASL Avezzano Sulmona L'Aquila  | 0,00           |
|                  |       |        |        |       | 06         | (vuoi) Debiti v/ASL Pescara per quota FSR   | 0,00           |
|                  |       |        |        |       | 07         | (vuoi) Fatture da ricevere verso ASL Pescara  | 0,00           |
|                  |       |        |        |       | 08         | (vuoi) Debiti v/ASL Teramo per quota FSR  | 0,00           |
|                  |       |        |        |       | 09         | (vuoi) Fatture da ricevere verso ASL Teramo   | 0,00           |
|                  |       |        |        | 04    | 01         | (vuoi) Debiti v/ASL Avezzano Sulmona L'Aquila per mobilità in compensazione   | 0,00           |
|                  |       |        |        |       | 03         | (vuoi) Debiti v/ASL Pescara per mobilità in compensazione   | 0,00           |
|                  |       |        |        |       | 04         | (vuoi) Debiti v/ASL Teramo per mobilità in compensazione  | 0,00           |
|                  |       |        |        | 05    | 01         | (vuoi) Debiti v/ASL Avezzano Sulmona L'Aquila per mobilità non in compensazione   | 0,00           |
|                  |       |        |        |       | 02         | (vuoi) Fatture da ricevere v/ASL Avezzano Sulmona L'Aquila per mobilità non in compensazione                              | 0,00           |
|                  |       |        |        |       | 05         |   | 0,00           |
|                  |       |        |        |       | 06         | (vuoi) Fatture da ricevere v/ASL Pescara per mobilità non in compensazione  | 0,00           |
|                  |       |        |        |       | 07         | (vuoi) Debiti v/ASL Teramo per mobilità non in compensazione  | 0,00           |
|                  |       |        |        |       | 08         | (vuoi) Fatture da ricevere v/ASL Teramo per mobilità non in compensazione   | 0,00           |
| P.D.5.a Totale   |       |        |        |       |            |   | -1.540.496,99  |
| P.D.5.b          | 01    | 02     | 02     | 26    | 10         | (vuoi) Note credito da ricevere v/ASL Avezzano Sulmona L'Aquila per finanziamento sanitario aggiuntivo corrente LEA       | 0,00           |
|                  |       |        |        |       | 12         | (vuoi) Note credito da ricevere v/ASL Pescara per finanziamento sanitario aggiuntivo corrente LEA                         | 0,00           |
|                  |       |        |        |       | 13         | (vuoi) Note credito da ricevere v/ASL Teramo per finanziamento sanitario aggiuntivo corrente LEA                          | 0,00           |
|                  | 02    | 05     | 05     | 02    | 01         | (vuoi) Debiti v/ASL Avezzano Sulmona L'Aquila per finanziamento sanitario aggiuntivo corrente LEA                         | 0,00           |
|                  |       |        |        |       | 02         | (vuoi) Fatture da ricevere v/ASL Avezzano Sulmona L'Aquila per finanziamento sanitario aggiuntivo corrente LEA            | 0,00           |
|                  |       |        |        |       | 05         |   | 0,00           |
|                  |       |        |        |       | 06         | (vuoi) Fatture da ricevere v/ASL Pescara per finanziamento sanitario aggiuntivo corrente LEA                              | 0,00           |
|                  |       |        |        |       | 07         | (vuoi) Debiti v/ASL Teramo per finanziamento sanitario aggiuntivo corrente LEA  | 0,00           |
|                  |       |        |        |       | 08         | (vuoi) Fatture da ricevere v/ASL Teramo per finanziamento sanitario aggiuntivo corrente LEA                               | 0,00           |
| P.D.5.b Totale   |       |        |        |       |            |   | 0,00           |
| P.D.5.c          | 01    | 02     | 02     | 26    | 14         | (vuoi) Note credito da ricevere v/ASL Avezzano Sulmona L'Aquila per finanziamento sanitario aggiuntivo corrente extra LEA | 0,00           |
|                  |       |        |        |       | 16         | (vuoi) Note credito da ricevere v/ASL Pescara per finanziamento sanitario aggiuntivo corrente extra LEA                   | 0,00           |
|                  |       |        |        |       | 17         | (vuoi) Note credito da ricevere v/ASL Teramo per finanziamento sanitario aggiuntivo corrente extra LEA                    | 0,00           |
|                  | 02    | 05     | 05     | 03    | 01         | (vuoi) Debiti v/ASL Avezzano Sulmona L'Aquila per finanziamento sanitario aggiuntivo corrente extra LEA                   | 0,00           |
|                  |       |        |        |       | 02         | (vuoi) Fatture da ricevere v/ASL Avezzano Sulmona L'Aquila per finanziamento sanitario aggiuntivo corrente extra LEA      | 0,00           |
|                  |       |        |        |       | 05         |   | 0,00           |
|                  |       |        |        |       | 06         | (vuoi) Fatture da ricevere v/ASL Pescara per finanziamento sanitario aggiuntivo corrente extra LEA                        | 0,00           |
|                  |       |        |        |       | 07         | (vuoi) Debiti v/ASL Teramo per finanziamento sanitario aggiuntivo corrente extra LEA                                      | 0,00           |
|                  |       |        |        |       | 08         | (vuoi) Fatture da ricevere v/ASL Teramo per finanziamento sanitario aggiuntivo corrente extra LEA                         | 0,00           |
| P.D.5.c Totale   |       |        |        |       |            |   | 0,00           |
| P.D.5.d          | 01    | 02     | 02     | 26    | 22         | (vuoi) Note credito da ricevere v/ASL Avezzano Sulmona L'Aquila per altre prestazioni                                     | 0,00           |
|                  |       |        |        |       | 24         | (vuoi) Note credito da ricevere v/ASL Pescara per altre prestazioni   | 249,85         |
|                  |       |        |        |       | 25         | (vuoi) Note credito da ricevere v/ASL Teramo per altre prestazioni  | 0,00           |
|                  | 02    | 05     | 05     | 06    | 01         | (vuoi) Debiti v/ASL Avezzano Sulmona L'Aquila per altre prestazioni   | -37.853,48     |
|                  |       |        |        |       | 02         | (vuoi) Fatture da ricevere v/ASL Avezzano Sulmona L'Aquila per altre prestazioni  | -500,12        |
|                  |       |        |        |       | 05         |   | -68.391,06     |
|                  |       |        |        |       | 06         | (vuoi) Fatture da ricevere v/ASL Pescara per altre prestazioni  | -18.054,29     |
|                  |       |        |        |       | 07         | (vuoi) Debiti v/ASL Teramo per altre prestazioni  | -152.712,96    |
|                  |       |        |        |       | 08         | (vuoi) Fatture da ricevere v/ASL Teramo per altre prestazioni   | -88.577,82     |
| P.D.5.d Totale   |       |        |        |       |            |   | -365.839,98    |
| P.D.5.e          | 01    | 02     | 02     | 26    | 27         | (vuoi) Note credito da ricevere v/ASL Avezzano Sulmona L'Aquila per versamenti c/patrimonio netto                         | 0,00           |
|                  |       |        |        |       | 28         | (vuoi) Note credito da ricevere v/ASL Pescara per versamenti c/patrimonio netto   | 0,00           |
|                  |       |        |        |       | 30         | (vuoi) Note credito da ricevere v/ASL Teramo per versamenti c/patrimonio netto  | 0,00           |
|                  | 02    | 05     | 05     | 08    | 01         | (vuoi) Debiti v/ASL Avezzano Sulmona L'Aquila per versamenti c/patrimonio netto   | 0,00           |
|                  |       |        |        |       | 03         | (vuoi) Debiti v/ASL Pescara per versamenti c/patrimonio netto   | 0,00           |
|                  |       |        |        |       | 04         | (vuoi) Debiti v/ASL Teramo per versamenti c/patrimonio netto  | 0,00           |
|                  |       |        |        |       | 05         |   | 0,00           |
| P.D.5.e Totale   |       |        |        |       |            |   | 0,00           |
| P.D.5.f          | 01    | 02     | 02     | 26    | 26         | (vuoi) Note credito da ricevere v/Aziende sanitarie pubbliche Extraregione  | 0,00           |
|                  | 02    | 05     | 05     | 07    | 01         | (vuoi) Debiti v/Aziende sanitarie pubbliche Extraregione  | -307.905,83    |
|                  |       |        |        |       | 02         | (vuoi) Fatture da ricevere v/Aziende sanitarie pubbliche Extraregione   | -34.307,33     |
|                  |       |        |        |       | 03         | (vuoi) Debiti v/Aziende Ospedaliere, IRCCS, Policlinici, Fondazioni Extraregione  | -59,20         |
|                  |       |        |        |       | 04         | (vuoi) Fatture da ricevere v/Aziende Ospedaliere, IRCCS, Policlinici, Fondazioni Extraregione                             | -21.456,68     |
| P.D.5.f Totale   |       |        |        |       |            |   | -363.730,12    |
| P.D.6            | 01    | 02     | 02     | 26    | 31         | (vuoi) Note credito da ricevere v/enti regionali  | 0,00           |
|                  |       |        |        |       | 32         | (vuoi) Note credito da ricevere v/sperimentazioni gestionali  | 0,00           |
|                  |       |        |        |       | 33         | (vuoi) Note credito da ricevere v/altre partecipate   | 0,00           |
|                  | 02    | 05     | 06     | 01    | 01         | (vuoi) Debiti v/ARTA  | 0,00           |
|                  |       |        |        |       | 02         | (vuoi) Fatture da ricevere v/ARTA   | 0,00           |
|                  |       |        |        |       | 03         | (vuoi) Debiti v/Agenzia Sanitaria Regionale   | 0,00           |
|                  |       |        |        |       | 04         | (vuoi) Fatture da ricevere v/Agenzia Sanitaria Regionale  | 0,00           |
|                  |       |        |        |       | 05         |   | -159.057,02    |
|                  |       |        |        |       | 06         | (vuoi) Fatture da ricevere v/altre enti regionali   | 0,00           |
|                  |       |        |        | 02    | 01         | (vuoi) Debiti v/sperimentazioni gestionali  | 0,00           |
|                  |       |        |        |       | 02         | (vuoi) Fatture da ricevere v/sperimentazioni gestionali   | 0,00           |
|                  |       |        |        | 03    | 01         | (vuoi) Debiti v/altre partecipate   | -3.688,00      |
|                  |       |        |        |       | 02         | (vuoi) Fatture da ricevere v/altre partecipate  | 0,00           |
| P.D.6 Totale     |       |        |        |       |            |   | -162.745,02    |
| P.D.7            | 01    | 02     | 02     | 26    | 34         | (vuoi) Note di credito v/IRCCS privati e Policlinici  | 0,00           |
|                  |       |        |        |       | 35         | (vuoi) Note credito da ricevere v/Ospedali Classificati   | 0,00           |
|                  |       |        |        |       | 36         | * Note credito da ricevere v/Case di Cura   | 802.136,81     |
|                  |       |        |        |       | 37         | * Note credito da ricevere v/altre erogatori di prestazioni sanitarie - intraregione                                      | 16.685.699,65  |
|                  |       |        |        |       | 38         | (vuoi) Note credito da ricevere verso altri fornitori nazionali   | 2.790.831,28   |
|                  |       |        |        |       | 39         | (vuoi) Note credito da ricevere verso altri fornitori esteri  | 0,00           |
|                  |       |        |        |       | 41         | (vuoi) Note credito da ricevere per altri debiti diversi  | 2.695.668,99   |
|                  | 02    | 05     | 07     | 01    | 01         | * Debiti v/medici di base   | -4.962.743,64  |
|                  |       |        |        |       | 02         | (vuoi) Debiti v/farmacie  | -5.030.441,17  |
|                  |       |        |        |       | 03         | (vuoi) Debiti v/medici SUMAI  | 0,00           |
|                  |       |        |        |       | 04         | (vuoi) Debiti v/IRCCS privati e Policlinici   | -125.126,07    |
|                  |       |        |        |       | 05         |   | -2.741,57      |
|                  |       |        |        |       | 06         | (vuoi) Debiti v/Ospedali Classificati   | 0,00           |
|                  |       |        |        |       | 07         | (vuoi) Fatture da ricevere v/Ospedali Classificati  | 0,00           |
|                  |       |        |        |       | 08         | (vuoi) Debiti v/Case di Cura  | 0,00           |
|                  |       |        |        |       | 09         | (vuoi) Fatture da ricevere v/Case di Cura   | -1.868.358,38  |
|                  |       |        |        |       | 10         | (vuoi) Debiti v/altre erogatori di prestazioni sanitarie - intraregione   | -82.077.164,47 |
|                  |       |        |        |       | 11         | (vuoi) Fatture da ricevere v/altre erogatori di prestazioni sanitarie - intraregione                                      | -2.602.009,97  |
|                  |       |        |        |       | 12         | (vuoi) Debiti v/erogatori sanitari privati per mobilità attiva privata extraregionale                                     | 0,00           |
|                  |       |        |        |       | 13         | (vuoi) Fatture da ricevere v/erogatori sanitari privati per mobilità attiva privata extraregionale                        | 0,00           |

| RICASSIFICAZIONE NEW | SERIE | GRUPPO | MASTRO | CONTO | SOTTOCONTO | DESCRIZIONE  |                 |
|----------------------|-------|--------|--------|-------|------------|--|-----------------|
| P.D.7                | 02    | 05     | 07     | 02    | 01         | * Debiti verso altri fornitori nazionali   | -160.167.840,31 |
|                      |       |        |        |       | 02         | (vuol) Fatture da ricevere verso altri fornitori nazionali   | -9.534.945,98   |
|                      |       |        |        |       | 03         | (vuol) Debiti verso altri fornitori esteri   | 0,00            |
|                      |       |        |        |       | 04         | (vuol) Fatture da ricevere verso altri fornitori esteri  | -11.215,46      |
|                      |       |        |        |       | 05         |  | -1.035.589,80   |
|                      |       |        |        |       | 06         | (vuol) Debiti cartolarizzati   | 0,00            |
| P.D.7 Totale         |       |        |        |       |            |  | -254.543.638,09 |
| P.D.8                | 02    | 05     | 08     | 01    | 01         | (vuol) DEBITI V/ISTITUTO TESORIERE   | 0,00            |
|                      |       |        |        |       | 02         | (vuol) Debiti verso istituto tesoriere per anticipazione ordinaria   | 0,00            |
|                      |       |        |        |       | 03         | (vuol) Debiti verso istituto tesoriere per anticipazione straordinaria   | 0,00            |
|                      |       |        |        |       | 04         | (vuol) Debiti per interessi passivi per anticipazioni  | 0,00            |
| P.D.8 Totale         |       |        |        |       |            |  | 0,00            |
| P.D.9                | 02    | 05     | 09     | 01    | 01         | (vuol) Erario c/res  | 0,00            |
|                      |       |        |        |       | 02         | (vuol) Erario c/ritenute su lavoro autonomo  | 0,00            |
|                      |       |        |        |       | 03         | * Erario c/ritenute su lavoro dipendente   | 0,00            |
|                      |       |        |        |       | 04         | (vuol) Erario c/I.V.A.   | -5.363,65       |
|                      |       |        |        |       | 05         |  | -38.337,27      |
|                      |       |        |        |       | 06         | * Altre imposte e tasse  | -240.662,29     |
| P.D.9 Totale         |       |        |        |       |            |  | -284.363,21     |
| (vuoto)              | 01    | 00     | 00     | 00    | 00         | (vuol) ATTIVO  |                 |
|                      |       | 01     | 00     | 00    | 00         | (vuol) IMMOBILIZZAZIONI  |                 |
|                      |       |        | 01     | 00    | 00         | (vuol) IMMOBILIZZAZIONI IMMATERIALI  |                 |
|                      |       |        |        | 01    | 00         | (vuol) Costi di impianto e di ampliamento  |                 |
|                      |       |        |        | 02    | 00         | (vuol) Costi di ricerca e sviluppo   |                 |
|                      |       |        |        | 03    | 00         | (vuol) Diritti di brevetto e diritti di utilizzazione delle opere d'ingegno - derivanti dall'attività di ricerca |                 |
|                      |       |        |        | 04    | 00         | (vuol) Diritti di brevetto e diritti di utilizzazione delle opere d'ingegno - altri                              |                 |
|                      |       |        |        | 05    | 00         | (vuol) Immobilizzazioni immateriali in corso e acconti   |                 |
|                      |       |        |        | 06    | 00         | (vuol) Concessioni, licenze, marchi e diritti simili   |                 |
|                      |       |        |        | 07    | 00         | (vuol) Migliorie su beni di terzi  |                 |
|                      |       |        |        | 08    | 00         | (vuol) Pubblicità  |                 |
|                      |       |        |        | 09    | 00         | (vuol) Altre immobilizzazioni immateriali  |                 |
|                      |       | 02     | 10     | 00    | 00         | (vuol) Immobilizzazioni materiali in corso e acconti   |                 |
|                      |       |        |        | 00    | 00         | (vuol) IMMOBILIZZAZIONI MATERIALI  |                 |
|                      |       |        |        | 01    | 00         | (vuol) Terreni   |                 |
|                      |       |        |        | 02    | 00         | (vuol) Fabbricati disponibili non strumentali  |                 |
|                      |       |        |        | 03    | 00         | (vuol) Fabbricati indisponibili strumentali  |                 |
|                      |       |        |        | 04    | 00         | (vuol) Impianti e macchinari   |                 |
|                      |       |        |        | 01    | 00         | Impianti sanitari  | 0,00            |
|                      |       |        |        | 02    | 00         | Costi capitalizzati manutenzione straordinaria impianti e macchinari   | 167.194,24      |
|                      |       |        | 05     | 00    | 00         | (vuol) Attrezzature sanitarie e scientifiche   |                 |
|                      |       |        |        | 01    | 00         | Attrezzature sanitarie e scientifiche  | 94.845.199,47   |
|                      |       |        |        | 02    | 00         | Costi capitalizzati manutenzione straordinaria attrezzature sanitarie e scientifiche                             | 712,80          |
|                      |       |        |        | 06    | 00         | (vuol) Mobili e arredi   |                 |
|                      |       |        |        | 07    | 00         | (vuol) Automezzi e altri mezzi di trasporto  |                 |
|                      |       |        |        | 08    | 00         | (vuol) Oggetti d'arte  |                 |
|                      |       |        |        | 09    | 00         | (vuol) Altre immobilizzazioni materiali  |                 |
|                      |       |        |        | 05    | 00         |  | 269.964,49      |
|                      |       | 03     | 00     | 00    | 00         | (vuol) IMMOBILIZZAZIONI FINANZIARIE  |                 |
|                      |       |        | 01     | 00    | 00         | (vuol) Crediti finanziari v/Stato  |                 |
|                      |       |        | 02     | 00    | 00         | (vuol) Crediti finanziari v/Regione  |                 |
|                      |       |        | 03     | 00    | 00         | (vuol) Crediti finanziari v/partecipate  |                 |
|                      |       |        | 04     | 00    | 00         | (vuol) Crediti finanziari v/altri  |                 |
|                      |       |        | 05     | 00    | 00         | (vuol) Partecipazioni  |                 |
|                      |       |        | 06     | 00    | 00         | (vuol) Altri titoli  |                 |
|                      |       | 02     | 00     | 00    | 00         | (vuol) ATTIVO CIRCOLANTE   |                 |
|                      |       |        | 01     | 00    | 00         | (vuol) RIMANENZE   |                 |
|                      |       |        |        | 01    | 00         | (vuol) Prodotti farmaceutici ed emoderivati  |                 |
|                      |       |        |        | 02    | 00         | (vuol) Sangue ed emocomponenti   |                 |
|                      |       |        |        | 03    | 00         | (vuol) Dispositivi medici  |                 |
|                      |       |        |        | 04    | 00         | (vuol) Prodotti dietetici  |                 |
|                      |       |        |        | 05    | 00         | (vuol) Materiali per la profilassi (vaccini)   |                 |
|                      |       |        |        | 04    | 00         | Altri materiali per la profilassi  | 5.309,28        |
|                      |       |        |        | 02    | 00         | Vaccini con codice MINSAN  | 0,00            |
|                      |       |        |        | 06    | 00         | (vuol) Prodotti chimici  |                 |
|                      |       |        |        | 07    | 00         | (vuol) Materiali e prodotti per uso veterinario  |                 |
|                      |       |        |        | 08    | 00         | (vuol) Altri beni e prodotti sanitari  |                 |
|                      |       |        |        | 09    | 00         | (vuol) Acconti per acquisto di beni e prodotti sanitari  |                 |
|                      |       |        |        | 10    | 00         | (vuol) Prodotti alimentari   |                 |
|                      |       |        |        | 11    | 00         | (vuol) Materiali di guardaroba, di pulizia, e di convivenza in genere  |                 |
|                      |       |        |        | 12    | 00         | (vuol) Combustibili, carburanti e lubrificanti   |                 |
|                      |       |        |        | 13    | 00         | (vuol) Supporti informatici e cancelleria  |                 |
|                      |       |        |        | 14    | 00         | (vuol) Materiale per la manutenzione   |                 |
|                      |       |        |        | 15    | 00         | (vuol) Altri beni e prodotti non sanitari  |                 |
|                      |       |        |        | 16    | 00         | (vuol) Acconti per acquisto di beni e prodotti non sanitari  |                 |
|                      |       | 02     | 11     | 13    | 02         | Crediti per Pay Back   | 0,00            |
|                      |       |        | 26     | 36    | 01         | Note credito da ricevere v/Case di Cura  | 3.368,88        |
|                      |       |        |        |       | 02         | Note credito da ricevere v/Case di Cura 2013   | 798.769,93      |
|                      |       |        |        |       | 03         | Note credito da ricevere v/Case di Cura 2014   |                 |
|                      |       |        |        |       | 04         | Note credito da ricevere v/Case di Cura 2015   |                 |
|                      |       |        |        |       | 05         | Note credito da ricevere v/Case di Cura 2016   |                 |
|                      |       |        |        | 37    | 01         | Note credito da ricevere v/altri erogatori di prestazioni sanitarie - Intra regione                              | 15.811.798,03   |
|                      |       |        |        |       | 02         | Note credito da ricevere v/altri erogatori di prestazioni sanitarie - Intra regione 2013                         | 773.901,62      |
|                      |       |        |        |       | 03         | Note credito da ricevere v/altri erogatori di prestazioni sanitarie - Intra regione 2014                         |                 |
|                      |       |        |        |       | 04         | Note credito da ricevere v/altri erogatori di prestazioni sanitarie - Intra regione 2015                         |                 |
|                      |       |        |        |       | 05         | Note credito da ricevere v/altri erogatori di prestazioni sanitarie - Intra regione 2016                         |                 |
|                      |       |        | 00     | 00    | 00         | (vuol) CREDITI   |                 |
|                      |       |        | 01     | 00    | 00         | (vuol) Crediti v/Stato per spesa corrente - Integrazione a norma del D.L.vo 56/2000                              |                 |
|                      |       |        | 02     | 00    | 00         | (vuol) Crediti v/Stato per spesa corrente - FSN  |                 |
|                      |       |        | 03     | 00    | 00         | (vuol) Crediti v/Stato per mobilità attiva extraregionale  |                 |
|                      |       |        | 04     | 00    | 00         | (vuol) Crediti v/Stato per mobilità attiva internazionale  |                 |
|                      |       |        | 05     | 00    | 00         | (vuol) Crediti v/Stato per acconto quota fabbisogno sanitario regionale standard                                 |                 |
|                      |       |        | 06     | 00    | 00         | (vuol) Crediti v/Stato per finanziamento sanitario aqulitivo corrente  |                 |
|                      |       |        | 07     | 00    | 00         | (vuol) Crediti v/Stato per spesa corrente - altro  |                 |
|                      |       |        | 08     | 00    | 00         | (vuol) Crediti v/Stato per finanziamenti per investimenti  |                 |
|                      |       |        | 09     | 00    | 00         | (vuol) Crediti v/Stato per ricerca   |                 |
|                      |       |        | 10     | 00    | 00         | (vuol) Crediti v/prefetture  |                 |
|                      |       |        | 11     | 00    | 00         | (vuol) Crediti v/Regione o Provincia Autonoma per spesa corrente   |                 |
|                      |       |        | 13     | 00    | 01         | Crediti v/Regione o Provincia Autonoma per spesa corrente - altro  | 0,00            |
|                      |       |        | 12     | 00    | 00         | (vuol) Crediti v/Regione o Provincia Autonoma per versamenti a patrimonio netto                                  |                 |
|                      |       |        | 13     | 00    | 00         | (vuol) Crediti v/Comuni  |                 |
|                      |       |        | 14     | 00    | 00         | (vuol) Crediti v/Aziende sanitarie pubbliche della Regione   |                 |

| RICLASSIFICAZIONE NEW | SERIE | GRUPPO | MASTRO | CONTO | SOTTOCONTO | DESCRIZIONE   |                |
|-----------------------|-------|--------|--------|-------|------------|---|----------------|
| (vuoto)               | 01    | 02     | 02     | 15    | 00         | (vuoto) Accanto quota FSR da distribuire  |                |
|                       |       |        |        | 16    | 00         | (vuoto) Crediti v/Aziende sanitarie pubbliche Extraregione                        |                |
|                       |       |        |        | 17    | 00         | (vuoto) Crediti v/enti regionali  |                |
|                       |       |        |        | 18    | 00         | (vuoto) Crediti v/sperimentazioni gestionali                                      |                |
|                       |       |        |        | 19    | 00         | (vuoto) Crediti v/altre partecipate   |                |
|                       |       |        |        | 20    | 00         | (vuoto) Crediti v/Esercizio   |                |
|                       |       |        |        | 21    | 00         | (vuoto) Crediti v/clienti privati   |                |
|                       |       |        |        | 01    | 01         | Crediti v/clienti privati   | 6.963.526,10   |
|                       |       |        |        | 02    | 02         | Crediti verso farmacie  | 13.478,10      |
|                       |       |        |        | 22    | 00         | (vuoto) Crediti v/gestioni liquidatorie   |                |
|                       |       |        |        | 23    | 00         | (vuoto) Crediti v/altre soggetti pubblici   |                |
|                       |       |        |        | 24    | 00         | (vuoto) Crediti v/altre soggetti pubblici per ricerca                             |                |
|                       |       |        |        | 25    | 00         | (vuoto) Altri Crediti diversi   |                |
|                       |       |        |        | 01    | 01         | Altri Crediti diversi   | 1.327.876,56   |
|                       |       |        |        | 02    | 02         | Anticipi per interessi legali   | 143.081,17     |
|                       |       |        |        | 03    | 03         | Crediti per recupero spese legali   | 65.097,48      |
|                       |       |        |        | 04    | 04         | Crediti v/dipendenti Legge 133/08   | 0,00           |
|                       |       |        |        | 05    | 05         | Fondo cassa gestione G.U.P. aziendale   | 32.700,00      |
|                       |       |        |        | 06    | 06         | Crediti verso strutture private per sconto ticket                                 | 0,00           |
|                       |       |        |        | 07    | 07         | Crediti a seguito revisione patrimoniale  | 368.327,35     |
|                       |       |        |        | 08    | 08         | Crediti v/privati per donazioni   |                |
|                       |       |        |        | 09    | 09         | Crediti per cassa economica   |                |
|                       |       |        |        | 26    | 00         | (vuoto) Note credito da ricevere  |                |
|                       |       |        | 03     | 00    | 00         | (vuoto) ATTIVITA' FINANZIARIE CHE NON COSTITUISCONO IMMOBILIZZAZIONI              |                |
|                       |       |        | 01     | 00    | 00         | (vuoto) Partecipazioni che non costituiscono immobilizzazioni                     |                |
|                       |       |        | 02     | 00    | 00         | (vuoto) Altri titoli che non costituiscono immobilizzazioni                       |                |
|                       |       |        | 04     | 00    | 00         | (vuoto) DISPONIBILITA' LIQUIDE  |                |
|                       |       |        |        | 01    | 00         | (vuoto) Cassa   |                |
|                       |       |        |        | 02    | 00         | (vuoto) Istituto Tesoriere  |                |
|                       |       |        |        | 03    | 00         | (vuoto) Tesoreria Unica   |                |
|                       |       |        |        | 04    | 00         | (vuoto) Conto corrente postale  |                |
|                       |       |        |        | 01    | 01         | Conto corrente postale 15752660   | 47.340,07      |
|                       |       |        |        | 02    | 02         | Conto corrente postale 2512748  | 145.842,36     |
|                       |       |        |        | 03    | 03         | Conto corrente postale 14364665   | 71.717,30      |
|                       |       |        |        | 04    | 04         | Conto corrente postale 2514121  | 440.954,57     |
|                       |       |        |        | 05    | 05         | Conto corrente postale 14522668   | 272.593,63     |
|                       |       |        |        | 06    | 06         | Conto corrente postale 2513550  | 665.684,73     |
|                       |       |        |        | 07    | 07         | Conto corrente postale 63272678   | 33.255,74      |
|                       |       |        |        | 08    | 08         | Conto corrente postale 2510134  | 159.772,10     |
|                       |       |        |        | 09    | 09         | Conto corrente postale 71565261   | 74.660,76      |
|                       |       |        |        | 10    | 10         | Conto corrente postale 2513881  | 332.246,28     |
|                       |       |        |        | 11    | 11         | Conto corrente postale 85733814   | 124.649,12     |
|                       |       |        |        | 12    | 12         | Conto corrente postale 2513293  | 87.134,84      |
|                       |       |        |        | 13    | 13         | Conto corrente postale 15757669 Tesoreria   | 49.506,28      |
|                       |       |        |        | 14    | 14         | Conto corrente postale 2514880 Tesoreria  | 181.843,23     |
|                       |       |        |        | 15    | 15         | Conto corrente postale 14978662 Veterinaria                                       | 21.538,72      |
|                       |       |        |        | 16    | 16         | Conto corrente postale 2512481 Veterinaria  | 480.228,13     |
|                       |       |        |        | 17    | 17         | Conto corrente postale 15598667 Medicina Ispettiva                                | 1.480,48       |
|                       |       |        |        | 18    | 18         | Conto corrente postale 2513042 Medicina Ispettiva - SPSAL                         | 337.673,38     |
|                       |       |        |        | 19    | 19         | Conto corrente postale 13220694 Ig. Alim. Nutr.                                   | 20.934,07      |
|                       |       |        |        | 20    | 20         | Conto corrente postale 2515088 Ig. Alim. Nutr.                                    | 303.783,49     |
|                       |       |        |        | 21    | 21         | Conto corrente postale 13203682 Ig. Epide. San. Pubblica                          | 63.251,61      |
|                       |       |        |        | 22    | 22         | Conto corrente postale 2511794 Ig. Epide. San. Pubblica                           | 335.727,05     |
|                       |       |        |        | 23    | 23         | Conto corrente postale 71546840 IAN alimentaristi                                 | 15.236,21      |
|                       |       |        |        | 24    | 24         | Conto corrente postale 72511286 IAN alimentaristi                                 | 429.375,56     |
|                       |       |        |        | 25    | 25         | Conto corrente postale 1010992160 libera professione                              | 101.743,77     |
|                       |       |        | 03     | 00    | 00         | (vuoto) RATEI E RISCONTI ATTIVI   |                |
|                       |       |        | 01     | 00    | 00         | (vuoto) RATEI ATTIVI  |                |
|                       |       |        |        | 01    | 00         | (vuoto) RATEI ATTIVI  |                |
|                       |       |        | 02     | 00    | 00         | (vuoto) Ratei attivi v/Aziende sanitarie pubbliche della Regione                  |                |
|                       |       |        | 02     | 00    | 00         | (vuoto) RISCONTI ATTIVI   |                |
|                       |       |        |        | 01    | 00         | (vuoto) RISCONTI ATTIVI   |                |
|                       |       |        |        | 02    | 00         | (vuoto) Risconti attivi v/Aziende sanitarie pubbliche della Regione               |                |
|                       |       |        | 04     | 00    | 00         | (vuoto) CONTI D'ORDINE  |                |
|                       |       |        |        | 01    | 00         | (vuoto) CANONI DI LEASING ANCORA DA PAGARE  |                |
|                       |       |        |        | 01    | 00         | (vuoto) CANONI DI LEASING ANCORA DA PAGARE  |                |
|                       |       |        | 02     | 00    | 00         | (vuoto) Depositi cauzionali   |                |
|                       |       |        |        | 01    | 00         | (vuoto) Depositi cauzionali   |                |
|                       |       |        | 03     | 00    | 00         | (vuoto) BENI IN COMODATO  |                |
|                       |       |        |        | 01    | 00         | (vuoto) BENI IN COMODATO  |                |
|                       |       |        | 04     | 00    | 00         | (vuoto) ALTRI CONTI D'ORDINE  |                |
|                       |       |        |        | 01    | 00         | (vuoto) ALTRI CONTI D'ORDINE  |                |
|                       |       |        | 01     | 00    | 00         | (vuoto) PASSIVO   |                |
|                       |       |        | 01     | 00    | 00         | (vuoto) PATRIMONIO NETTO  |                |
|                       |       |        | 01     | 00    | 00         | (vuoto) FONDO DI DOTAZIONE  |                |
|                       |       |        |        | 01    | 00         | (vuoto) FONDO DI DOTAZIONE  |                |
|                       |       |        | 02     | 00    | 00         | (vuoto) FINANZIAMENTI PER INVESTIMENTI  |                |
|                       |       |        |        | 01    | 00         | (vuoto) Finanziamenti per beni di prima dotazione                                 |                |
|                       |       |        |        | 02    | 00         | (vuoto) Finanziamenti da Stato per investimenti - ex art. 20 legge 67/68          |                |
|                       |       |        |        | 03    | 00         | (vuoto) Finanziamenti da Stato per investimenti - ricerca                         |                |
|                       |       |        |        | 04    | 00         | (vuoto) Finanziamenti da Stato per investimenti - altro                           |                |
|                       |       |        |        | 05    | 00         | (vuoto) Finanziamenti da Regione per investimenti                                 |                |
|                       |       |        |        | 06    | 00         | (vuoto) Finanziamenti da altri soggetti pubblici per investimenti                 |                |
|                       |       |        |        | 07    | 00         | (vuoto) Finanziamenti per investimenti da rettifica contributi in conto esercizio |                |
|                       |       |        | 03     | 00    | 00         | (vuoto) RISERVE DA DONAZIONI E LASCITI VINCOLATI AD INVESTIMENTI                  |                |
|                       |       |        |        | 01    | 00         | (vuoto) RISERVE DA DONAZIONI E LASCITI VINCOLATI AD INVESTIMENTI                  |                |
|                       |       |        | 04     | 00    | 00         | (vuoto) ALTRE RISERVE   |                |
|                       |       |        |        | 01    | 00         | (vuoto) Riserve da rivalutazioni  |                |
|                       |       |        |        | 02    | 00         | (vuoto) Riserve da plusvalenze da reinvestire                                     |                |
|                       |       |        |        | 03    | 00         | (vuoto) Contributi da reinvestire   |                |
|                       |       |        |        | 04    | 00         | (vuoto) Riserve da utili di esercizio destinati ad investimenti                   |                |
|                       |       |        |        | 05    | 00         | (vuoto) Riserve diverse   |                |
|                       |       |        | 05     | 00    | 00         | (vuoto) CONTRIBUTI PER RIPIANO PERDITE  |                |
|                       |       |        |        | 01    | 00         | (vuoto) Contributi per copertura debiti al 31/12/2005                             |                |
|                       |       |        |        | 02    | 00         | (vuoto) Contributi per ricostruzione risorse da investimenti esercizi precedenti  |                |
|                       |       |        |        | 03    | 00         | (vuoto) Altro   |                |
|                       |       |        | 06     | 00    | 00         | (vuoto) UTILI (PERDITE) PORTATI A NUOVO   |                |
|                       |       |        |        | 01    | 00         | (vuoto) UTILI (PERDITE) PORTATI A NUOVO   |                |
|                       |       |        |        | 02    | 01         | PERDITE PORTATE A NUOVO   | 936.542.220,68 |
|                       |       |        |        |       | 02         | Perdite pregresse da ricalcolo ammortamenti da DM 118/2011                        | 2.631.277,00   |
|                       |       |        | 07     | 00    | 00         | (vuoto) UTILE (PERDITA) D'ESERCIZIO   |                |
|                       |       |        |        | 01    | 00         | (vuoto) UTILE (PERDITA) D'ESERCIZIO   |                |

| Relazione ASP NEW | SERIE | GRUPPO | MASTRO | CONTO | SOTTOCONTO | DESCRIZIONE   |                |
|-------------------|-------|--------|--------|-------|------------|---|----------------|
| (vuoto)           | 02    | 02     | 00     | 00    | 00         | (vuoto) FONDI AMMORTAMENTO  |                |
|                   |       |        | 01     | 10    | 00         | (vuoto) F.do Amm.to altre immobilizzazioni immateriali  |                |
|                   |       |        |        | 00    | 00         | (vuoto) FONDI AMMORTAMENTO IMMOBILIZZAZIONI IMMATERIALI   |                |
|                   |       |        |        | 01    | 00         | (vuoto) F.do Amm.to costi di impianto e di ampliamento  |                |
|                   |       |        |        | 02    | 00         | (vuoto) F.do Amm.to costi di ricerca e sviluppo   |                |
|                   |       |        |        | 03    | 00         | (vuoto) F.do Amm.to diritti di brevetto e diritti di utilizzazione delle opere d'ingegno - derivanti dall'attività di ricerca |                |
|                   |       |        |        | 04    | 00         | (vuoto) F.do Amm.to diritti di brevetto e diritti di utilizzazione delle opere d'ingegno - altri                              |                |
|                   |       |        |        | 05    | 00         | (vuoto) F.do Amm.to concessioni pluriennali   |                |
|                   |       |        |        | 06    | 00         | (vuoto) F.do Amm.to licenze d'uso software  |                |
|                   |       |        |        | 07    | 00         | (vuoto) F.do amm.to marchi e diritti simili   |                |
|                   |       |        |        | 08    | 00         | (vuoto) F.do Amm.to migliorie su beni di terzi  |                |
|                   |       |        |        | 09    | 00         | (vuoto) F.do Amm.to pubblicità  |                |
|                   |       |        | 02     | 10    | 00         | (vuoto) F.do Amm.to Attrezzature generiche  |                |
|                   |       |        |        | 11    | 00         | (vuoto) F.do amm.to attrezzature sanitarie e scientifiche < 516 euro  |                |
|                   |       |        |        | 12    | 00         | (vuoto) F.do Amm.to mobili e arredi   |                |
|                   |       |        |        | 13    | 00         | (vuoto) F.do Amm.to mobili d'ufficio  |                |
|                   |       |        |        | 14    | 00         | (vuoto) F.do amm.to mobili d'ufficio < 516 euro   |                |
|                   |       |        |        | 00    | 00         | (vuoto) FONDI AMMORTAMENTO IMMOBILIZZAZIONI MATERIALI   |                |
|                   |       |        |        | 01    | 00         | (vuoto) F.do Amm.to Fabbricati non strumentali (disponibili)  |                |
|                   |       |        |        | 02    | 00         | (vuoto) F.do Amm.to costruzioni leggere   |                |
|                   |       |        |        | 03    | 00         | (vuoto) F.do Amm.to Fabbricati strumentali (indisponibili)  |                |
|                   |       |        |        | 04    | 00         | (vuoto) F.do ammortamento impianti sanitari   |                |
|                   |       |        |        | 05    | 00         | (vuoto) F.do ammortamento impianti generici   |                |
|                   |       |        |        | 06    | 00         | (vuoto) F.do amm.to macchinari sanitari   |                |
|                   |       |        |        | 07    | 00         | (vuoto) F.do ammortamento macchinari generici   |                |
|                   |       |        |        | 08    | 00         | (vuoto) F.do Amm.to impianti e macchinari < 516 euro  |                |
|                   |       |        |        | 09    | 00         | (vuoto) F.do Amm.to Attrezzature sanitarie e scientifiche   |                |
|                   |       |        |        | 15    | 00         | (vuoto) F.do Amm.to Elicotteri  |                |
|                   |       |        |        | 16    | 00         | (vuoto) F.do Amm.to Ambulanze   |                |
|                   |       |        |        | 17    | 00         | (vuoto) F.do Amm.to Altri mezzi di trasporto  |                |
|                   |       |        |        | 18    | 00         | (vuoto) F.do Amm.to attrezzature e macchine d'ufficio   |                |
|                   |       |        |        | 19    | 00         | (vuoto) F.do Amm.to attrezzature tecnico - economiche   |                |
|                   |       |        |        | 20    | 00         | (vuoto) F.do Amm.to computer e macchinari elettronici   |                |
|                   |       |        |        | 21    | 00         | (vuoto) F.do Amm.to altri beni materiali  |                |
|                   |       |        |        | 22    | 00         | (vuoto) F.do Amm.to altri beni < 516 euro   |                |
|                   |       |        |        | 01    | 01         | F.do Amm.to altri beni < 516 euro   |                |
|                   |       |        |        |       | 02         | F.do Amm.to Computer e macchinari elettronici < 516 euro  |                |
|                   |       |        | 03     | 00    | 00         | (vuoto) FONDI SVALUTAZIONE ATTIVITA'  |                |
|                   |       |        |        | 01    | 00         | (vuoto) F.do Svalut. Immobilizzazioni immateriali   |                |
|                   |       |        |        | 02    | 00         | (vuoto) F.do Svalut. Immobilizzazioni materiali   |                |
|                   |       |        |        | 03    | 00         | (vuoto) F.do Svalut. Immobilizzazioni finanziarie   |                |
|                   |       |        |        | 04    | 00         | (vuoto) F.do Svalut. Magazzino  |                |
|                   |       |        |        | 05    | 00         | (vuoto) F.do Svalut. Crediti  |                |
|                   |       |        | 03     | 00    | 00         | (vuoto) FONDI PER RISCHI E ONERI  |                |
|                   |       |        |        | 01    | 00         | (vuoto) FONDI PER IMPOSTE, ANCHE DIFFERITE  |                |
|                   |       |        |        | 01    | 00         | (vuoto) FONDI PER IMPOSTE, ANCHE DIFFERITE  |                |
|                   |       |        |        | 02    | 00         | (vuoto) FONDI PER RISCHI  |                |
|                   |       |        |        | 01    | 00         | (vuoto) Fondo rischi per cause civili ed oneri processuali  |                |
|                   |       |        |        | 02    | 00         | (vuoto) Fondo rischi per contenzioso personale dipendente   |                |
|                   |       |        |        | 03    | 00         | (vuoto) Fondo rischi connessi all'acquisto di prestazioni sanitarie da privato  |                |
|                   |       |        |        | 04    | 00         | (vuoto) Fondo rischi per copertura diretta dei rischi (autoassicurazione)   |                |
|                   |       |        |        | 05    | 00         | (vuoto) Altri fondi rischi  |                |
|                   |       |        | 03     | 00    | 00         | (vuoto) FONDI DA DISTRIBUIRE  |                |
|                   |       |        |        | 01    | 00         | (vuoto) FSR indistinto da distribuire   |                |
|                   |       |        |        | 02    | 00         | (vuoto) FSR vincolato da distribuire  |                |
|                   |       |        |        | 03    | 00         | (vuoto) Fondo per ripiano disavanzi pregressi   |                |
|                   |       |        |        | 04    | 00         | (vuoto) Fondo finanziamento sanitario aggiuntivo corrente LEA   |                |
|                   |       |        |        | 05    | 00         | (vuoto) Fondo finanziamento sanitario aggiuntivo corrente extra LEA   |                |
|                   |       |        |        | 06    | 00         | (vuoto) Fondo finanziamento per ricerca   |                |
|                   |       |        |        | 07    | 00         | (vuoto) Fondo finanziamento per investimenti  |                |
|                   |       |        | 04     | 00    | 00         | (vuoto) QUOTE INUTILIZZATE CONTRIBUTI   |                |
|                   |       |        |        | 01    | 00         | (vuoto) Quote inutilizzate contributi da Regione o Prov. Aut. per quota F.S. vincolato  |                |
|                   |       |        |        |       | 01         | Quote inutilizzate contributi da Regione o Prov. Aut. per quota F.S. vincolato  | -424.095,01    |
|                   |       |        |        |       | 02         | Quote inutilizzate Fondo assegnazione FSR vincolato corrente  | 0,00           |
|                   |       |        |        |       | 01         | Quote inutilizzate contributi da Regione per Progetti di PSN L. 662/96  | 0,00           |
|                   |       |        |        |       | 02         | Quote inutilizzate Fondo Obiettivi di Piano anni 2009 e precedenti  | -420.000,00    |
|                   |       |        |        |       | 03         | Quote inutilizzate Fondo assegnazioni finalizzate obiettivi piano 2010  | -630.638,92    |
|                   |       |        |        |       | 04         | Quote inutilizzate Fondo assegnazioni finalizzate obiettivi piano 2011  | -5.696.072,92  |
|                   |       |        |        |       | 05         | Quote inutilizzate Fondo Obiettivi di Piano anno 2012   | -7.186.654,00  |
|                   |       |        |        |       | 06         | Quote inutilizzate Fondo Obiettivi di Piano anno 2013   | -10.353.516,42 |
|                   |       |        |        |       | 07         | Quote inutilizzate Fondo Obiettivi di Piano anno 2014   |                |
|                   |       |        |        |       | 08         | Quote inutilizzate Fondo Obiettivi di Piano anno 2015   |                |
|                   |       |        |        |       | 09         | Quote inutilizzate Fondo Obiettivi di Piano anno 2016   |                |
|                   |       |        |        | 02    | 00         | (vuoto) Quote inutilizzate contributi vincolati da soggetti pubblici (extra fondo)  |                |
|                   |       |        |        | 03    | 00         | (vuoto) Quote inutilizzate contributi per ricerca   |                |
|                   |       |        |        | 04    | 00         | (vuoto) Quote inutilizzate contributi vincolati da privati  |                |
|                   |       |        |        | 00    | 00         | (vuoto) ALTRI FONDI PER ONERI E SPESE   |                |
|                   |       |        |        | 01    | 00         | (vuoto) Fondi integrativi pensione  |                |
|                   |       |        |        | 02    | 00         | (vuoto) Fondo rinnovi contrattuali personale dipendente   |                |
|                   |       |        |        | 03    | 00         | (vuoto) Fondo rinnovi convenzioni MMG/PLS/MCA   |                |
|                   |       |        |        | 04    | 00         | (vuoto) Fondo rinnovi convenzioni medici Sumai  |                |
|                   |       |        |        | 05    | 00         | (vuoto) ALTRI FONDI PER ONERI E SPESE   |                |
|                   |       |        |        |       | 01         | Fondo incentivazioni  | 0,00           |
|                   |       |        |        |       | 02         | Fondi per straordinari  | 0,00           |
|                   |       |        |        |       | 03         | Fondi per altre competenze accessorie   | 0,00           |
|                   |       |        |        |       | 04         | Fondi per indennità e fine esercizio  | 0,00           |
|                   |       |        |        |       | 05         | Fondi eguo indennizzo   | 0,00           |
|                   |       |        |        |       | 06         | Fondi oneri differiti per attività libero professionale   | 0,00           |
|                   |       |        |        |       | 07         | Fondi per altri oneri da liquidare al personale   | 0,00           |
|                   |       |        |        |       | 08         | Fondi per altre competenze fisse  | 0,00           |
|                   |       |        |        |       | 09         | F.do Multe e ammenda  | -1.051.277,43  |
|                   |       |        |        |       | 10         | F.do proventi ispezioni e controllo veterinari  | -668.788,80    |
|                   |       |        |        |       | 11         | F.do corsi di aggiornamento e formazione (SOLO Servizio Veterinario)  | -51.894,06     |
|                   |       |        |        |       | 12         | Fondo interessi moratori Dlgs n. 231/02   | -5.282.169,85  |
|                   |       |        |        |       | 13         | Fondo proventi cessione sangue  | -372.636,30    |
|                   |       |        |        |       | 14         | Fondo assegnazioni finalizzate  | -2.413.577,35  |
|                   |       |        |        |       | 15         | Fondo progetto NIOD   | -173.628,46    |
|                   |       |        |        |       | 16         | Fondo unico aziendale per la ponderazione qualitativa delle quote capitarie MMG - PLS   | 0,00           |
|                   |       |        |        |       | 17         | Fdo Economie ex art. 8 Regolamento art. 82 D.to L.vo nr. 163/2008 ex art. L. nr. 109/94                                       | 0,00           |
|                   |       |        |        |       | 18         | Fdo Bilancio dello Stato ai sensi del D.L. n. 112 del 25/06/2008 convertito in L. nr. 133/2008                                | 0,00           |
|                   |       |        |        |       | 19         | Fondo assegnazioni finalizzate obiettivi piano 2010   | 0,00           |
|                   |       |        |        |       | 20         | Fondo assegnazioni finalizzate obiettivi piano 2011   | 0,00           |

| Reclassificasp NEW | SERIE | GRUPPO | MASTRO | CONTO | SOTTOCONTO | DESCRIZIONE  |                 |
|--------------------|-------|--------|--------|-------|------------|--|-----------------|
| (vuoto)            | 02    | 03     | 05     | 05    | 01         | 21 Fondo Obiettivi di Piano anni 2009 e precedenti   | 0,00            |
|                    |       |        |        |       |            | 22 Fondo Obiettivi di Piano anno 2012  | 0,00            |
|                    |       |        |        |       |            | 23 Fondo provenienti da diritti CML  | -43.191,59      |
|                    |       |        |        |       |            | 24 ALTRI FONDI PER ONERI E SPESE   | -5.715.168,51   |
|                    |       |        |        |       |            | 25 Fondo assegnazione FSR vincolato corrente   | 0,00            |
|                    |       |        |        |       |            | 26 Fondo Obiettivi di Piano anno 2013  | 0,00            |
|                    |       | 04     | 00     | 00    |            | (vuoto) TRATTAMENTO FINE RAPPORTO  |                 |
|                    |       |        | 01     | 00    |            | (vuoto) FONDO PER PREMI OPEROSITA' MEDICI SUMAI  |                 |
|                    |       |        | 01     | 00    |            | (vuoto) Fondo per premi operosità medici SUMAI   |                 |
|                    |       |        | 02     | 00    |            | (vuoto) FONDO PER TRATTAMENTO DI FINE RAPPORTO DIPENDENTI  |                 |
|                    |       |        | 01     | 00    |            | (vuoto) FONDO PER TRATTAMENTO DI FINE RAPPORTO DIPENDENTI  |                 |
|                    |       | 05     | 00     | 00    |            | (vuoto) DEBITI   |                 |
|                    |       |        | 01     | 00    |            | (vuoto) DEBITI PER MUTUI PASSIVI   |                 |
|                    |       |        | 01     | 00    |            | (vuoto) DEBITI PER MUTUI PASSIVI   |                 |
|                    |       |        | 02     | 00    |            | (vuoto) DEBITI V/STATO   |                 |
|                    |       |        | 01     | 00    |            | (vuoto) Debiti v/Stato per mobilità passiva extraregionale   |                 |
|                    |       |        | 02     | 00    |            | (vuoto) Debiti v/Stato per mobilità passiva internazionale   |                 |
|                    |       |        | 03     | 00    |            | (vuoto) Acconto quota FSR v/Stato  |                 |
|                    |       |        | 04     | 00    |            | (vuoto) Debiti v/Stato per restituzione finanziamenti - per ricerca  |                 |
|                    |       |        | 05     | 00    |            | (vuoto) Altri debiti v/Stato   |                 |
|                    |       | 03     | 00     | 00    |            | (vuoto) DEBITI V/REGIONE O PROVINCIA AUTONOMA  |                 |
|                    |       |        | 01     | 00    |            | (vuoto) Debiti v/Regione o Provincia Autonoma per finanziamenti  |                 |
|                    |       |        | 02     | 00    |            | (vuoto) Debiti v/Regione o Provincia Autonoma per mobilità passiva intraregionale                                    |                 |
|                    |       |        | 03     | 00    |            | (vuoto) Debiti v/Regione o Provincia Autonoma per mobilità passiva extraregionale                                    |                 |
|                    |       |        | 04     | 00    |            | (vuoto) Acconto quota FSR da Regione o Provincia Autonoma  |                 |
|                    |       |        | 05     | 00    |            | (vuoto) Altri debiti v/Regione o Provincia Autonoma  |                 |
|                    |       |        | 01     | 00    |            | 01 Altri debiti v/Regione o Provincia Autonoma   | -88.513.031,93  |
|                    |       |        | 02     | 00    |            | 02 Debiti verso Regione per cessione Pro Soluta 2006   | -4.304.626,17   |
|                    |       | 04     | 00     | 00    |            | (vuoto) DEBITI V/COMUNI  |                 |
|                    |       |        | 01     | 00    |            | (vuoto) DEBITI V/COMUNI  |                 |
|                    |       | 05     | 00     | 00    |            | (vuoto) DEBITI V/AZIENDE SANITARIE PUBBLICHE   |                 |
|                    |       |        | 01     | 00    |            | (vuoto) Debiti v/Aziende sanitarie pubbliche della Regione per quota FSR   |                 |
|                    |       |        | 02     | 00    |            | (vuoto) Debiti v/Aziende sanitarie pubbliche della Regione per finanziamento sanitario aggiuntivo corrente LEA       |                 |
|                    |       |        | 03     | 00    |            | (vuoto) Debiti v/Aziende sanitarie pubbliche della Regione per finanziamento sanitario aggiuntivo corrente extra LEA |                 |
|                    |       |        | 04     | 00    |            | (vuoto) Debiti v/Aziende sanitarie pubbliche della Regione per mobilità in compensazione                             |                 |
|                    |       |        | 05     | 00    |            | (vuoto) Debiti v/Aziende sanitarie pubbliche della Regione per mobilità non in compensazione                         |                 |
|                    |       |        | 06     | 00    |            | (vuoto) Debiti v/Aziende sanitarie pubbliche della Regione per altre prestazioni                                     |                 |
|                    |       |        | 07     | 00    |            | (vuoto) Debiti v/Aziende sanitarie pubbliche Extraregionali  |                 |
|                    |       |        | 08     | 00    |            | (vuoto) Debiti v/Aziende sanitarie pubbliche della Regione per versamenti c/patrimonio netto                         |                 |
|                    |       | 06     | 00     | 00    |            | (vuoto) DEBITI V/SOCIETA' PARTECIPATE E/O ENTI DIPENDENTI DELLA REGIONE  |                 |
|                    |       |        | 01     | 00    |            | (vuoto) Debiti v/enti regionali  |                 |
|                    |       |        | 02     | 00    |            | (vuoto) Debiti v/sperimentazioni gestionali  |                 |
|                    |       |        | 03     | 00    |            | (vuoto) Debiti v/altre partecipate   |                 |
|                    |       | 07     | 00     | 00    |            | (vuoto) DEBITI V/FORNITORI   |                 |
|                    |       |        | 01     | 00    |            | (vuoto) Debiti verso erogatori (privati accreditati e convenzionati) di prestazioni sanitarie                        |                 |
|                    |       |        | 01     | 00    |            | 01 Debiti v/medici di base   | -3.647.944,64   |
|                    |       |        | 02     | 00    |            | 02 Debiti v/medici di base per fondi contrattuali  | -1.314.799,00   |
|                    |       |        | 02     | 00    |            | (vuoto) Debiti verso altri fornitori   |                 |
|                    |       |        | 01     | 00    |            | 01 Debiti verso altri fornitori nazionali  | -149.258.164,85 |
|                    |       |        | 02     | 00    |            | 02 Debiti verso fornitori a seguito riconciliazione  | -7.455.090,93   |
|                    |       |        | 03     | 00    |            | 03 Debiti verso fornitori a seguito revisione paritari   | -3.454.584,53   |
|                    |       | 08     | 00     | 00    |            | (vuoto) DEBITI V/ISTITUTO TESORIERE  |                 |
|                    |       |        | 01     | 00    |            | (vuoto) DEBITI V/ISTITUTO TESORIERE  |                 |
|                    |       | 09     | 00     | 00    |            | (vuoto) DEBITI TRIBUTARI   |                 |
|                    |       |        | 01     | 00    |            | (vuoto) DEBITI TRIBUTARI   |                 |
|                    |       |        | 03     | 00    |            | 01 Erario c/ritenute su lavoro dipendente  | 0,00            |
|                    |       |        | 02     | 00    |            | 02 Erario c/ritenute IRPRF su collaboratori coordinati e continuativi  | 0,00            |
|                    |       |        | 06     | 00    |            | 01 Altre imposte e tasse   | -240.662,29     |
|                    |       |        | 02     | 00    |            | 02 Erario c/IVA riepilogativo  | 0,00            |
|                    |       |        | 03     | 00    |            | 03 Debito IVA - Split Payment  | 0,00            |
|                    |       | 10     | 00     | 00    |            | (vuoto) DEBITI V/ISTITUTI PREVIDENZIALI, ASSISTENZIALI E SICUREZZA SOCIALE   |                 |
|                    |       |        | 01     | 00    |            | (vuoto) DEBITI V/ISTITUTI PREVIDENZIALI, ASSISTENZIALI E SICUREZZA SOCIALE   |                 |
|                    |       | 11     | 00     | 00    |            | (vuoto) DEBITI V/ALTRI   |                 |
|                    |       |        | 01     | 00    |            | (vuoto) Debiti v/altri finanziatori  |                 |
|                    |       |        | 01     | 00    |            | 01 Debiti v/altri finanziatori   | 0,00            |
|                    |       |        | 02     | 00    |            | 02 Conto transitorio Tesoreria   | 0,00            |
|                    |       |        | 03     | 00    |            | 03 Conto transitorio Tesoreria (conto 74132)   | 0,00            |
|                    |       |        | 04     | 00    |            | 04 Cassa Economale conto transitorio   | 0,00            |
|                    |       |        | 05     | 00    |            | 05 Chiusura fatture o note credito non dovute o quietanzate  | 0,00            |
|                    |       |        | 06     | 00    |            | 06 Pignoramenti conto transitorio  | 0,00            |
|                    |       |        | 07     | 00    |            | 07 Conto transitorio per sistemazioni contabili  | 0,00            |
|                    |       |        | 08     | 00    |            | 08 Conto transitorio rettifiche bilancio apertura 2010   | 0,00            |
|                    |       |        | 09     | 00    |            | 09 Cessioni conto transitorio  | 0,00            |
|                    |       |        | 10     | 00    |            | 10 Note credito conto transitorio  | 0,00            |
|                    |       |        | 11     | 00    |            | 11 Sovvenzioni ai Cup per cambio moneta (Conto Transitorio)  |                 |
|                    |       |        | 02     | 00    |            | (vuoto) Debiti v/dipendenti  |                 |
|                    |       |        | 02     | 00    |            | 01 Debiti verso il personale dipendente per fondo incentivazioni esercizio in corso                                  | -3.316.576,10   |
|                    |       |        | 02     | 00    |            | 02 Debiti verso il personale dipendente per fondo straordinari esercizio in corso                                    | -1.115.725,44   |
|                    |       |        | 03     | 00    |            | 03 Debiti verso il personale dipendente per fondo altre competenze accessorie esercizio in corso                     | -1.334.671,10   |
|                    |       |        | 04     | 00    |            | 04 Debiti verso il personale dipendente per fondo indennità di fine esercizio esercizio in corso                     | -230.622,09     |
|                    |       |        | 05     | 00    |            | 05 Debiti verso il personale dipendente per fondo equo indennizzo esercizio in corso                                 | -127.656,23     |
|                    |       |        | 06     | 00    |            | 06 Debiti per per fondo oneri differiti per attività libero professionale esercizio in corso                         | -1.747.264,74   |
|                    |       |        | 07     | 00    |            | 07 Debiti verso il personale dipendente per fondo altri oneri da liquidare esercizio in corso                        | -5.296.231,55   |
|                    |       |        | 08     | 00    |            | 08 Debiti verso il personale dipendente per fondo competenze fisse esercizio in corso                                | -12.182.985,35  |
|                    |       |        | 04     | 00    |            | 01 Debiti verso il personale dipendente per fondo incentivazioni esercizi precedenti                                 | 0,00            |
|                    |       |        | 02     | 00    |            | 02 Debiti verso il personale dipendente per fondo straordinari esercizi precedenti                                   | 0,00            |
|                    |       |        | 03     | 00    |            | 03 Debiti verso il personale dipendente per fondo altre competenze accessorie esercizi precedenti                    | 0,00            |
|                    |       |        | 04     | 00    |            | 04 Debiti verso il personale dipendente per fondo indennità di fine esercizio esercizi precedenti                    | 0,00            |
|                    |       |        | 05     | 00    |            | 05 Debiti verso il personale dipendente per fondo equo indennizzo esercizi precedenti                                | 0,00            |
|                    |       |        | 06     | 00    |            | 06 Debiti per per fondo oneri differiti per attività libero professionale esercizi precedenti                        | 0,00            |
|                    |       |        | 07     | 00    |            | 07 Debiti verso il personale dipendente per fondo altri oneri da liquidare esercizi precedenti                       | 0,00            |
|                    |       |        | 08     | 00    |            | 08 Debiti verso il personale dipendente per fondo competenze fisse esercizi precedenti                               | 0,00            |
|                    |       |        | 09     | 00    |            | 09 Debiti per Fondo Economie ex art. 8 Regolamento art. 92 D.l. n. 163/2006 ex art. L. n. 109/94                     | -14.616,53      |
|                    |       |        | 10     | 00    |            | 10 Debiti per Fondo Bilancio dello Stato ai sensi del D.L. n. 112 del 25/06/2008 convertito in L. n. 133/2008        | -14.895,74      |
|                    |       |        | 03     | 00    |            | (vuoto) Debiti v/gestioni liquidatorie   |                 |
|                    |       | 04     | 00     | 00    |            | (vuoto) Altri debiti diversi   |                 |
|                    |       |        | 01     | 00    |            | 01 Altri debiti diversi  |                 |
|                    |       |        | 02     | 00    |            | 02 Debito per depositi cauzionali  |                 |
|                    |       | 07     | 01     | 00    |            | 01 Debiti verso altro personale esterno  | -215.064,29     |
|                    |       |        | 02     | 00    |            | 02 Debiti verso C.O.CO.CO  | -23.039,53      |
|                    |       | 05     | 00     | 00    |            | (vuoto) Note credito da emettere   |                 |

1/11

### Part 1

Página 2

| BILANCIO-CONTO | SEZIONE | GRUPPO | SUBGRUPPO | CONTO | SOTTOCONTO | DESCRIZIONE  |                |
|----------------|---------|--------|-----------|-------|------------|--|----------------|
| B.1.a          | 07      | 01     | 01        | 03    | 27         | Inv. Dispositivi di protezione e ausili per incontinenza (D.Lgs. 46/97)  | 0,00           |
|                |         |        |           |       | 28         | Inv. Dispositivi per apparato urinario   | 13.479,90      |
|                |         |        |           |       | 29         | Inv. Dispositivi ortopedici  | 22.010.416,85  |
|                |         |        |           |       | 30         | Inv. Dispositivi per medicazioni generali e specialistiche   | 1.610,43       |
|                |         |        |           | 04    | 01         | Inv. Prodotti dietetici  | 805.854,70     |
|                |         |        |           |       | 02         | Inv. Alimenti per nutrizione artificiale senza AUC   | 155,28         |
|                |         |        |           | 05    | 01         | Inv. Sieri   | 200.114,85     |
|                |         |        |           |       | 02         | Inv. Vaccini obbligatori   | 1.562.000,14   |
|                |         |        |           |       | 03         | Inv. Adjuvanti   | 130.444,00     |
|                |         |        |           | 04    | 01         | Inv. Altri materiali per la profilassi   | 25.878,19      |
|                |         |        |           |       | 02         | Inv. Prodotti chimici  | 214.685,13     |
|                |         |        |           | 07    | 01         | Inv. Medicinali ad uso veterinario   | 7.146,83       |
|                |         |        |           |       | 02         | Inv. Materiali, strumenti, sanitari e dispositivi per uso veterinario  | 34,00          |
|                |         |        |           | 03    | 01         | Inv. Altri materiali e beni sanitari per uso veterinario   | 5.100,72       |
|                |         |        |           |       | 02         | Inv. Veterinaria e materiale plastico per laboratorio (senza CND)  | 826.004,36     |
|                |         |        |           | 06    | 01         | Inv. Altri materiali di consumo non specifici per strumentazione diagnostica (senza CND)                             | 30.936,52      |
|                |         |        |           |       | 02         | Inv. Altri beni e prodotti sanitari (senza CND)  | 206.209,20     |
|                |         |        |           | 09    | 01         | Inv. Beni e prodotti sanitari da Azienda sanitaria pubblica della Regione  | 0,00           |
| B.1.a Totale   |         |        |           |       |            |  | 125.387.416,60 |
| B.1.b          | 03      | 09     | 01        | 02    | 01         | Inv. Sieri, sbrunenti, premi su acquisti di prodotti alimentari  | 0,00           |
|                |         |        |           |       | 02         | Inv. Resi su acquisti di prodotti alimentari   | 0,00           |
|                |         |        |           |       | 03         | Inv. Altre rettifiche sui costi di prodotti alimentari   | 0,00           |
|                |         |        |           | 04    | 01         | Inv. Sieri, sbrunenti, premi su acquisti di materiali di quarantena, di pulizia e di convivenza in camera            | 0,00           |
|                |         |        |           |       | 02         | Inv. Resi su acquisti di materiali di quarantena, di pulizia e di convivenza in camera                               | 0,00           |
|                |         |        |           |       | 03         | Inv. Altre rettifiche sui costi di materiali di quarantena, di pulizia e di convivenza in camera                     | 0,00           |
|                |         |        |           | 05    | 01         | Inv. Sieri, sbrunenti, premi su acquisti di combustibili, carburanti e lubrificanti                                  | 0,00           |
|                |         |        |           |       | 02         | Inv. Resi su acquisti di combustibili, carburanti e lubrificanti   | 0,00           |
|                |         |        |           |       | 03         | Inv. Altre rettifiche sui costi di combustibili, carburanti e lubrificanti   | 0,00           |
|                |         |        |           | 06    | 01         | Inv. Sieri, sbrunenti, premi su acquisti di supporti informatici e cancelleria                                       | 0,00           |
|                |         |        |           |       | 02         | Inv. Resi su acquisti di supporti informatici e cancelleria  | 0,00           |
|                |         |        |           |       | 03         | Inv. Altre rettifiche sui costi di supporti informatici e cancelleria  | 0,00           |
|                |         |        |           | 07    | 01         | Inv. Sieri, sbrunenti, premi su acquisti di materiale per la manutenzione  | 0,00           |
|                |         |        |           |       | 02         | Inv. Resi su acquisti di materiale per la manutenzione   | 0,00           |
|                |         |        |           |       | 03         | Inv. Altre rettifiche sui costi di materiale per la manutenzione   | 0,00           |
|                |         |        |           | 08    | 01         | Inv. Sieri, sbrunenti, premi su acquisti di altri beni e prodotti non sanitari                                       | 0,00           |
|                |         |        |           |       | 02         | Inv. Resi su acquisti di altri beni e prodotti non sanitari  | 0,00           |
|                |         |        |           |       | 03         | Inv. Altre rettifiche sui costi di altri beni e prodotti non sanitari  | 0,00           |
|                |         |        |           | 09    | 01         | Inv. Sieri, sbrunenti, premi su acquisti di beni e prodotti non sanitari da Azienda sanitaria pubblica della Regione | 0,00           |
|                |         |        |           |       | 02         | Inv. Resi su acquisti di beni e prodotti non sanitari da Azienda sanitaria pubblica della Regione                    | 0,00           |
|                |         |        |           |       | 03         | Inv. Altre rettifiche sui costi di beni e prodotti non sanitari da Azienda sanitaria pubblica della Regione          | 0,00           |
|                | 07      | 01     | 02        | 01    | 01         | Inv. Prodotti alimentari   | 845.119,01     |
|                |         |        |           |       | 02         | Inv. Materiali di quarantena, di pulizia e di convivenza in camera   | 359.779,35     |
|                |         |        |           |       | 03         | Inv. Combustibili, carburanti e lubrificanti   | 162.714,63     |
|                |         |        |           |       | 04         | Inv. Supporti informatici  | 375.700,38     |
|                |         |        |           |       | 05         | Inv. Cancelleria e stampati  | 291.724,17     |
|                |         |        |           |       | 06         | Inv. Materiale per la manutenzione di immobili e loro pertinenze   | 8.842,72       |
|                |         |        |           |       | 07         | Inv. Materiale per la manutenzione di mobili e macchine  | 916,88         |
|                |         |        |           |       | 08         | Inv. Materiale per la manutenzione di attrezzature tecnico-scientifiche sanitarie                                    | 9.879,51       |
|                |         |        |           |       | 09         | Inv. Materiale per la manutenzione di automezzi  | 3.520,45       |
|                |         |        |           |       | 10         | Inv. Materiale per la manutenzione di opere  | 8.244,55       |
|                |         |        |           |       | 11         | Inv. Altri beni e prodotti non sanitari  | 276.049,51     |
|                |         |        |           |       | 12         | Inv. Beni e prodotti non sanitari da Azienda sanitaria pubblica della Regione  | 0,00           |
| B.1.b Totale   |         |        |           |       |            |  | 2.336.351,81   |
| B.19.a         | 03      | 09     | 01        | 04    | 01         | Inv. Rimanenze finali medicinali con AUC   | 6.711.825,72   |
|                |         |        |           |       | 02         | Inv. Rimanenze finali soluzioni infusionali con AUC  | 282.025,20     |
|                |         |        |           |       | 03         | Inv. Rimanenze finali prodotti con AUC   | -48.551,65     |
|                |         |        |           |       | 04         | Inv. Rimanenze finali altri gas medicali con AUC   | 0,00           |
|                |         |        |           |       | 05         | Inv. Rimanenze finali emulsionati con AUC  | -102.201,20    |
|                |         |        |           |       | 06         | Inv. Rimanenze finali medicinali senza AUC   | -32.215,82     |
|                |         |        |           |       | 07         | Inv. Rimanenze finali emulsionati di protezione intestinale  | 0,00           |
|                |         |        |           |       | 08         | Inv. Rimanenze finali sangue ed emocomponenti  | 0,00           |
|                |         |        |           |       | 09         | Inv. Rimanenze finali strumentazione per biomedicina e radioterapia  | 0,00           |
|                |         |        |           |       | 10         | Inv. Rimanenze finali materiale per sterilizzazione  | 29.702,20      |
|                |         |        |           |       | 11         | Inv. Rimanenze finali dispositivi per chirurgia mini-invasiva ed elettrochirurgia                                    | -42.108,46     |
|                |         |        |           |       | 12         | Inv. Rimanenze finali protesi ortopediche e mezzi per ortopedici e simili (tendine-legamentosi)                      | 0,00           |
|                |         |        |           |       | 13         | Inv. Rimanenze finali protesi oculistiche  | 0,00           |
|                |         |        |           |       | 14         | Inv. Rimanenze finali protesi vascolari e cardiache  | 0,00           |
|                |         |        |           |       | 15         | Inv. Rimanenze finali altri dispositivi protesici impiantabili e prodotti per cateterismi                            | -825.624,58    |
|                |         |        |           |       | 16         | Inv. Rimanenze finali supporti e ausili tecnici per persone disabili   | 0,00           |
|                |         |        |           |       | 17         | Inv. Rimanenze finali dispositivi per emodialisi ed emodialisi   | -48.843,54     |
|                |         |        |           |       | 18         | Inv. Rimanenze finali strumentazione per esplorazioni funzionali ed interventi toracici                              | 0,00           |
|                |         |        |           |       | 19         | Inv. Rimanenze finali dispositivi per dialisi  | -273.702,20    |
|                |         |        |           |       | 20         | Inv. Rimanenze finali strumentazione per radiologia diagnostica ed interventistica                                   | -22.776,82     |
|                |         |        |           |       | 21         | Inv. Rimanenze finali strumentazione chirurgica chiusa o riaperta  | -248.553,28    |
|                |         |        |           |       | 22         | Inv. Rimanenze finali dispositivi medico-diagnostici in vitro (D.Lgs. 332/2000)                                      | -2.022.758,52  |
|                |         |        |           |       | 23         | Inv. Rimanenze finali dispositivi protesici impiantabili - vari  | 0,00           |
|                |         |        |           |       | 24         | Inv. Rimanenze finali dispositivi per sistema arterio-venoso   | -164,79        |
|                |         |        |           |       | 25         | Inv. Rimanenze finali quote per apparato cardio-circolatorio   | 0,00           |
|                |         |        |           |       | 26         | Inv. Rimanenze finali prodotti dietetici   | -37.546,33     |
|                |         |        |           |       | 27         | Inv. Rimanenze finali alimenti per nutrizione artificiale senza AUC  | 0,00           |
|                |         |        |           |       | 28         | Inv. Rimanenze finali sieri  | -12.516,05     |
|                |         |        |           |       | 29         | Inv. Rimanenze finali vaccini obbligatori  | -454.358,87    |
|                |         |        |           |       | 30         | Inv. Rimanenze finali altri vaccini  | -20.177,07     |
|                |         |        |           |       | 31         | Inv. Rimanenze finali altri materiali per la profilassi  | -8.827,50      |
|                |         |        |           |       | 32         | Inv. Rimanenze finali prodotti chimici   | -15.422,01     |
|                |         |        |           |       | 33         | Inv. Rimanenze finali medicinali ad uso veterinario  | -1.872,20      |
|                |         |        |           |       | 34         | Inv. Rimanenze finali materiali chirurgici, sanitari e diagnostici per uso veterinario                               | -9,59          |
|                |         |        |           |       | 35         | Inv. Rimanenze finali altri materiali e beni sanitari per uso veterinario  | -3.402,79      |
|                |         |        |           |       | 36         | Inv. Rimanenze finali vetrerie e materiale plastico per laboratorio  | -216.403,48    |
|                |         |        |           |       | 37         | Inv. Rimanenze finali materiali di consumo non specifici per strumentazione diagnostica                              | -155.542,49    |
|                |         |        |           |       | 38         | Inv. Rimanenze finali altri beni e prodotti sanitari   | -109.528,85    |
|                |         |        |           |       | 39         | Inv. Rimanenze finali dispositivi da somministrazione, prelievo e raccolta   | -9.828,20      |
|                |         |        |           |       | 40         | Inv. Rimanenze finali dispositivi impiantabili attivi  | 0,00           |
|                |         |        |           |       | 41         | Inv. Rimanenze finali altri dispositivi per apparato cardiocircolatorio  | 0,00           |
|                |         |        |           |       | 42         | Inv. Rimanenze finali elettrocardiografici e prodotti (D.Lgs. 46/97)   | 0,00           |
|                |         |        |           |       | 43         | Inv. Rimanenze finali dispositivi per apparato gastroenterico  | 0,00           |
|                |         |        |           |       | 44         | Inv. Rimanenze finali dispositivi da sutura  | 0,00           |
|                |         |        |           |       | 45         | Inv. Rimanenze finali dispositivi per sistema nervoso e midollo  | 0,00           |
|                |         |        |           |       | 46         | Inv. Rimanenze finali dispositivi per omeostasi, oftalmologia e otorinolaringoiatria                                 | -18,02         |
|                |         |        |           |       | 47         | Inv. Rimanenze finali dispositivi per apparato respiratorio e anestesi   | 0,00           |
|                |         |        |           |       | 48         | Inv. Rimanenze finali dispositivi di protezione e ausili per incontinenza (D.Lgs. 46/97)                             | 0,00           |
|                |         |        |           |       | 49         | Inv. Rimanenze finali dispositivi per apparato urinario  | -29.058,22     |
|                |         |        |           |       | 50         | Inv. Rimanenze finali dispositivi vari   | -5.047.821,18  |
|                |         |        |           |       | 51         | Inv. Rimanenze finali dispositivi per medicazioni generali e specialistiche  | 0,00           |
|                |         |        |           |       | 52         | Inv. Rimanenze finali Farmaci innovativi   | 0,00           |
|                |         |        |           |       | 53         | Inv. Rimanenze finali prodotti sanitari  | 0,00           |
|                | 07      | 14     | 01        | 01    | 01         | Inv. Rimanenze iniziali medicinali con AUC   | 6.730.180,16   |
|                |         |        |           |       | 02         | Inv. Rimanenze iniziali soluzioni infusionali con AUC  | 158.376,19     |
|                |         |        |           |       | 03         | Inv. Rimanenze iniziali prodotti con AUC   | 65.453,12      |
|                |         |        |           |       | 04         | Inv. Rimanenze iniziali altri gas medicali con AUC   | 0,00           |
|                |         |        |           |       | 05         | Inv. Rimanenze iniziali emulsionati con AUC  | 89.175,19      |
|                |         |        |           |       | 06         | Inv. Rimanenze iniziali medicinali senza AUC   | 10.445,81      |
|                |         |        |           |       | 07         | Inv. Rimanenze iniziali emulsionati di protezione intestinale  | 0,00           |
|                |         |        |           |       | 08         | Inv. Rimanenze iniziali sangue ed emocomponenti  | 0,00           |
|                |         |        |           |       | 09         | Inv. Rimanenze iniziali strumentazione per biomedicina e radioterapia  | 0,00           |
|                |         |        |           |       | 10         | Inv. Rimanenze iniziali materiale per sterilizzazione  | 23.070,00      |
|                |         |        |           |       | 11         | Inv. Rimanenze iniziali dispositivi per chirurgia mini-invasiva ed elettrochirurgia                                  | 762,20         |
|                |         |        |           |       | 12         | Inv. Rimanenze iniziali protesi ortopediche e mezzi per ortopedici e simili (tendine-legamentosi)                    | 0,00           |
|                |         |        |           |       | 13         | Inv. Rimanenze iniziali protesi oculistiche  | 0,00           |
|                |         |        |           |       | 14         | Inv. Rimanenze iniziali protesi vascolari e cardiache  | 0,00           |
|                |         |        |           |       | 15         | Inv. Rimanenze iniziali altri dispositivi protesici impiantabili e prodotti per cateterismi                          | 1.460.151,59   |
|                |         |        |           |       | 16         | Inv. Rimanenze iniziali supporti e ausili tecnici per persone disabili   | 0,00           |
|                |         |        |           |       | 17         | Inv. Rimanenze iniziali dispositivi per emodialisi ed emodialisi   | 19.720,79      |
|                |         |        |           |       | 18         | Inv. Rimanenze iniziali strumentazione per esplorazioni funzionali ed interventi toracici                            | 0,00           |
|                |         |        |           |       | 19         | Inv. Rimanenze iniziali dispositivi per dialisi  | 343.942,72     |
|                |         |        |           |       | 20         | Inv. Rimanenze iniziali strumentazione per radiologia diagnostica ed interventistica                                 | 2.640,16       |
|                |         |        |           |       | 21         | Inv. Rimanenze iniziali emulsionati chirurgici chiusi o riaperti   | 7.858,51       |
|                |         |        |           |       | 22         | Inv. Rimanenze iniziali dispositivi medico-diagnostici in vitro (D.Lgs. 332/2000)                                    | 1.822.251,34   |
|                |         |        |           |       | 23         | Inv. Rimanenze iniziali dispositivi protesici impiantabili - vari  | 0,00           |
|                |         |        |           |       | 24         | Inv. Rimanenze iniziali dispositivi per sistema arterio-venoso   | 0,00           |
|                |         |        |           |       | 25         | Inv. Rimanenze iniziali quote per apparato cardio-circolatorio   | 0,00           |
|                |         |        |           |       | 26         | Inv. Rimanenze iniziali prodotti dietetici   | 34.062,11      |
|                |         |        |           |       | 27         | Inv. Rimanenze iniziali alimenti per nutrizione artificiale senza AUC  | 0,00           |
|                |         |        |           |       | 28         | Inv. Rimanenze iniziali sieri  | 23.511,55      |
|                |         |        |           |       | 29         | Inv. Rimanenze iniziali vaccini obbligatori  | 447.482,59     |
|                |         |        |           |       | 30         | Inv. Rimanenze iniziali altri vaccini  | 37.702,19      |
|                |         |        |           |       | 31         | Inv. Rimanenze iniziali altri materiali per la profilassi  | 8.921,80       |
|                |         |        |           |       | 32         | Inv. Rimanenze iniziali prodotti chimici   | 80.569,42      |
|                |         |        |           |       | 33         | Inv. Rimanenze iniziali medicinali ad uso veterinario  | 248,53         |
|                |         |        |           |       | 34         | Inv. Rimanenze iniziali materiali chirurgici, sanitari e diagnostici per uso veterinario                             | 0,00           |
|                |         |        |           |       | 35         | Inv. Rimanenze iniziali altri materiali e beni sanitari per uso veterinario  | 0,00           |
|                |         |        |           |       | 36         | Inv. Rimanenze iniziali vetrerie e materiale plastico per laboratorio  | 307.502,07     |
|                |         |        |           |       | 37         | Inv. Rimanenze iniziali materiali di consumo non specifici per strumentazione diagnostica                            | 65.049,45      |
|                |         |        |           |       | 38         | Inv. Rimanenze iniziali altri beni e prodotti sanitari   | 19.166,32      |
|                |         |        |           |       | 39         | Inv. Rimanenze iniziali dispositivi da somministrazione, prelievo e raccolta   | 2.055,35       |
|                |         |        |           |       | 40         | Inv. Rimanenze iniziali dispositivi impiantabili attivi  | 0,00           |

Página 4

© 2009 Blackwell Publishing Ltd

| RICERCA/INVESTIMENTI | SERIE | GRUPPO | MATRICO | CONTO | SOTTOCONTO | DESCRIZIONE  |               |
|----------------------|-------|--------|---------|-------|------------|--|---------------|
| B.2.n                | 07    | 02     | 01      | 14    | 08         | (Inv) Quota 0,5% a laboratori nazionali D.Lgs. 432/98  | 2.642,54      |
|                      |       |        |         |       | 09         | (Inv) Rimborsi al trasportato  | 0,00          |
|                      |       |        |         |       | 10         | (Inv) Sussidi rimborsati   | 369.717,26    |
|                      |       |        |         |       | 11         | (Inv) Contributi e sussidi per disabili psichici   | 47.403,10     |
|                      |       |        |         |       | 12         | (Inv) Altri rimborsi, assegni e contributi   | 181.530,13    |
|                      |       |        |         |       | 13         | (Inv) Rimborsi, assegni e contributi all'azienda sanitaria pubblica della Regione  | 15.722,62     |
| B.2.n Totale         |       |        |         |       |            |  | 645.515,72    |
| B.2.o                | 07    | 02     | 01      | 15    | 01         | (Inv) Consulenze sanitarie e socio-sanitarie da Aziende sanitarie pubbliche della Regione                                    | 49.801,19     |
|                      |       |        |         |       | 02         | (Inv) Consulenze sanitarie e socio-sanitarie da Terzi - Altri soggetti pubblici  | 529.384,78    |
|                      |       |        |         |       | 03         | (Inv) Consulenze sanitarie da aziende - art. 15, comma 2, D.Lgs. 50/2000   | 137.000,30    |
|                      |       |        |         |       | 04         | (Inv) Altre consulenze sanitarie e socio-sanitarie da privati  | 51.127,10     |
|                      |       |        |         |       | 05         | (Inv) Consulenze sanitarie e socio-sanitarie da privati  | 54.244,82     |
|                      |       |        |         |       | 06         | (Inv) Consulenze a favore di terzi rimborsate ruolo sanitario - Distanza medica  | 0,00          |
|                      |       |        |         |       | 07         | (Inv) Consulenze a favore di terzi rimborsate ruolo sanitario - Distanza non medica  | 0,00          |
|                      |       |        |         |       | 08         | (Inv) Consulenze a favore di terzi rimborsate ruolo sanitario (Comparto)   | 0,00          |
|                      |       |        |         |       | 09         | (Inv) Collaborazioni coordinate e continuative sanitarie e socio-sanitarie da privato  | 2.546,00      |
|                      |       |        |         |       | 10         | (Inv) Identità a personale universitario - area sanitaria  | 2.559.846,83  |
|                      |       |        |         |       | 11         | (Inv) Lavoro interinale - area sanitaria   | 0,00          |
|                      |       |        |         |       | 12         | (Inv) Prestazioni libera professione informatica ex legge 1/2002   | 25.683,75     |
|                      |       |        |         |       | 13         | (Inv) Incendi per il personale del comparto che collabora all'attività di consulenza sanitaria                               | 0,00          |
|                      |       |        |         |       | 14         | (Inv) Collaborazioni relative all'attività di commissioni  | 0,00          |
|                      |       |        |         |       | 15         | (Inv) Altre collaborazioni e prestazioni di lavoro - area sanitaria  | 141.431,29    |
|                      |       |        |         |       | 16         | (Inv) Personale impiegato come altri collaboratori   | 0,00          |
|                      |       |        |         |       | 17         | (Inv) Personale impiegato addetto a mansioni sanitarie   | 766.474,34    |
|                      |       |        |         |       | 18         | (Inv) Assistenza domiciliare   | 501.753,52    |
|                      |       |        |         |       | 19         | (Inv) Rimborsi oneri aziendali - personale sanitario in comando da ASI-ASL, IRCCS, Pratiche della Regione                    | 0,00          |
|                      |       |        |         |       | 20         | (Inv) Rimborsi oneri aziendali - personale sanitario in comando da Regioni, Enti Pubblici e da Università                    | 0,00          |
|                      |       |        |         |       | 21         | (Inv) Rimborsi oneri aziendali - personale sanitario in comando da aziende di altre Regioni (Estrazione)                     | 0,00          |
| B.2.o Totale         |       |        |         |       |            |  | 5.222.641,15  |
| B.2.p                | 07    | 02     | 01      | 16    | 01         | (Inv) Altri servizi sanitari e socio-sanitari a rilevanza sanitaria da pubblico - Aziende sanitarie pubbliche della Regione  | 34.604,36     |
|                      |       |        |         |       | 02         | (Inv) Altri servizi sanitari e socio-sanitari a rilevanza sanitaria da pubblico - Altri soggetti pubblici della Regione      | 0,00          |
|                      |       |        |         |       | 03         | (Inv) Altri servizi sanitari e socio-sanitari a rilevanza sanitaria da pubblico (Estrazione)                                 | 106.130,42    |
|                      |       |        |         |       | 04         | (Inv) Altri servizi sanitari da privato  | 69.693,63     |
|                      |       |        |         |       | 05         | (Inv) Costi per servizi sanitari - Mobilità internazionale passiva   | 0,00          |
| B.2.p Totale         |       |        |         |       |            |  | 209.818,21    |
| B.2.q                | 07    | 02     | 01      | 17    | 01         | (Inv) Costi per differenza lavoro TUC  | 0,00          |
| B.2.q Totale         |       |        |         |       |            |  | 0,00          |
| B.3.a                | 07    | 02     | 02      | 01    | 01         | (Inv) Locomozione  | 2.727.636,00  |
|                      |       |        |         |       | 02         | (Inv) Pulizia  | 8.902.146,63  |
|                      |       |        |         |       | 03         | (Inv) Manutenzione   | 1.571.228,20  |
|                      |       |        |         |       | 04         | (Inv) Riscaldamento  | 2.653.784,01  |
|                      |       |        |         |       | 05         | (Inv) Servizi di assistenza informatica  | 1.844.650,58  |
|                      |       |        |         |       | 06         | (Inv) Servizi trascurati (non sanitari)  | 2.212,11      |
|                      |       |        |         |       | 07         | (Inv) Smaltimento rifiuti sanitari generali e assimilati agli urbani   | 120.921,63    |
|                      |       |        |         |       | 08         | (Inv) Smaltimento rifiuti sanitari speciali  | 1.380.245,96  |
|                      |       |        |         |       | 09         | (Inv) Utensili telefonici  | 418.884,12    |
|                      |       |        |         |       | 10         | (Inv) Utensili elettrici   | 9.381.535,42  |
|                      |       |        |         |       | 11         | (Inv) Altre utenze   | 450.693,02    |
|                      |       |        |         |       | 12         | (Inv) Premi di assicurazione - R.C. Professionale  | 6.181.500,00  |
|                      |       |        |         |       | 13         | (Inv) Premi di assicurazione per rischi su immobili  | 0,00          |
|                      |       |        |         |       | 14         | (Inv) Premi di assicurazione RC autoveicoli  | 579.182,15    |
|                      |       |        |         |       | 15         | (Inv) Premi di assicurazione altri premi di assicurazione  | 80.380,02     |
|                      |       |        |         |       | 16         | (Inv) Altri servizi non sanitari da pubblico (Aziende sanitarie pubbliche della Regione)                                     | 0,00          |
|                      |       |        |         |       | 17         | (Inv) Altri servizi non sanitari da altri soggetti pubblici  | 0,00          |
|                      |       |        |         |       | 18         | (Inv) Servizi di vigilanza e sicurezza   | 2.852.965,50  |
|                      |       |        |         |       | 19         | (Inv) Altri servizi assicurati   | 13.641.557,22 |
|                      |       |        |         |       | 20         | (Inv) Spese di rappresentanza  | 0,00          |
|                      |       |        |         |       | 21         | (Inv) Spese postali  | 553.028,85    |
|                      |       |        |         |       | 22         | (Inv) Quota per spese condominiali   | 18.726,97     |
|                      |       |        |         |       | 23         | (Inv) Spese locali   | 4.099,65      |
|                      |       |        |         |       | 24         | (Inv) Bolli e marchi   | 896,31        |
|                      |       |        |         |       | 25         | (Inv) Abbonamenti, riviste e libri   | 16.150,71     |
|                      |       |        |         |       | 26         | (Inv) Spese per lo, abbonamenti e abbonamenti  | 17.119,37     |
|                      |       |        |         |       | 27         | (Inv) Altri servizi non sanitari da privato  | 79.476,35     |
|                      |       |        |         |       | 28         | (Inv) Rimborsi spese personali del ruolo sanitario distanza medica   | 67.812,04     |
|                      |       |        |         |       | 29         | (Inv) Rimborsi spese personali del ruolo sanitario distanza non medica   | 3.081,65      |
|                      |       |        |         |       | 30         | (Inv) Rimborsi spese personali del ruolo sanitario comparto  | 80.417,48     |
|                      |       |        |         |       | 31         | (Inv) Rimborsi spese personali del ruolo professionale distanza  | 0,00          |
|                      |       |        |         |       | 32         | (Inv) Rimborsi spese personali del ruolo professionale comparto  | 0,00          |
|                      |       |        |         |       | 33         | (Inv) Rimborsi spese personali del ruolo tecnico distanza  | 0,00          |
|                      |       |        |         |       | 34         | (Inv) Rimborsi spese personali del ruolo tecnico comparto  | 14.165,12     |
|                      |       |        |         |       | 35         | (Inv) Rimborsi spese personali del ruolo amministrativo distanza   | 18,20         |
|                      |       |        |         |       | 36         | (Inv) Rimborsi spese personali del ruolo amministrativo comparto   | 2.293,20      |
| B.3.a Totale         |       |        |         |       |            |  | 61.344.270,82 |
| B.3.b                | 07    | 02     | 02      | 02    | 01         | (Inv) Consulenze non sanitarie da Azienda sanitaria pubblica della Regione   | 0,00          |
|                      |       |        |         |       | 02         | (Inv) Consulenze non sanitarie da Terzi - Altri soggetti pubblici  | 35.049,81     |
|                      |       |        |         |       | 03         | (Inv) Consulenze amministrative e fiscali  | 0,00          |
|                      |       |        |         |       | 04         | (Inv) Consulenze tecniche  | 50.126,72     |
|                      |       |        |         |       | 05         | (Inv) Consulenze locali  | 0,00          |
|                      |       |        |         |       | 06         | (Inv) Altre consulenze non sanitarie   | 35.594,30     |
|                      |       |        |         |       | 07         | (Inv) Consulenze a favore di terzi rimborsate ruolo professionale - distanza   | 36.135,42     |
|                      |       |        |         |       | 08         | (Inv) Consulenze a favore di terzi rimborsate ruolo tecnico - distanza   | 0,00          |
|                      |       |        |         |       | 09         | (Inv) Consulenze a favore di terzi rimborsate ruolo tecnico - comparto   | 0,00          |
|                      |       |        |         |       | 10         | (Inv) Consulenze a favore di terzi rimborsate ruolo amministrativo - distanza  | 0,00          |
|                      |       |        |         |       | 11         | (Inv) Consulenze a favore di terzi rimborsate ruolo amministrativo - comparto  | 0,00          |
|                      |       |        |         |       | 12         | (Inv) Collaborazioni coordinate e continuative non sanitarie da privato - ruolo tecnico                                      | 172,00        |
|                      |       |        |         |       | 13         | (Inv) Collaborazioni coordinate e continuative non sanitarie da privato - ruolo amministrativo                               | 10,00         |
|                      |       |        |         |       | 14         | (Inv) Collaborazioni coordinate e continuative non sanitarie da privato - ruolo professionale                                | 0,00          |
|                      |       |        |         |       | 15         | (Inv) Identità a personale universitario - area non sanitaria  | 0,00          |
|                      |       |        |         |       | 16         | (Inv) Lavoro interinale - area non sanitaria   | 3.303.587,46  |
|                      |       |        |         |       | 17         | (Inv) Collaborazioni e prestazioni di lavoro per attività tecniche - Incentivi   | 0,00          |
|                      |       |        |         |       | 18         | (Inv) Collaborazioni e prestazioni di lavoro per attività locali - Incentivi   | 0,00          |
|                      |       |        |         |       | 19         | (Inv) Collaborazioni e prestazioni di lavoro per attività tecniche - Incentivi   | 0,00          |
|                      |       |        |         |       | 20         | (Inv) Altre collaborazioni e prestazioni di lavoro - area non sanitaria  | 0,00          |
|                      |       |        |         |       | 21         | (Inv) Personale impiegato addetto a mansioni non sanitarie   | 208.829,12    |
|                      |       |        |         |       | 22         | (Inv) Competenze procuratrici IPT assicurati   | 1.219.995,51  |
|                      |       |        |         |       | 23         | (Inv) Rimborsi oneri aziendali - personale non sanitario in comando da Azienda sanitaria pubblica della Regione              | 0,00          |
|                      |       |        |         |       | 24         | (Inv) Rimborsi oneri aziendali - personale non sanitario in comando da Regioni, società pubbliche e da Università            | 0,00          |
|                      |       |        |         |       | 25         | (Inv) Rimborsi oneri aziendali - personale non sanitario in comando da aziende di altre Regioni (Estrazione)                 | 0,00          |
| B.3.b Totale         |       |        |         |       |            |  | 4.928.461,37  |
| B.3.c                | 07    | 02     | 02      | 03    | 01         | (Inv) Formulazione (testimonianze e non) da pubblico   | 0,00          |
|                      |       |        |         |       | 02         | (Inv) Formulazione (testimonianze e non) da privato  | 809.892,27    |
| B.3.c Totale         |       |        |         |       |            |  | 809.892,27    |
| B.4                  | 07    | 03     | 01      | 01    | 01         | (Inv) Manutenzione e riparazione di fabbricati e loro pertinenze immobili istituzionali o indisponibili                      | 905.387,43    |
|                      |       |        |         |       | 02         | (Inv) Manutenzione e riparazione di fabbricati e loro pertinenze immobili da reddito e da comuni                             | 0,00          |
|                      |       |        |         |       | 03         | (Inv) Manutenzione e riparazione di impianti e macchinari  | 2.967.765,77  |
|                      |       |        |         |       | 04         | (Inv) Manutenzione e riparazione di attrezzature sanitarie e scientifiche  | 5.628.222,12  |
|                      |       |        |         |       | 05         | (Inv) Manutenzione e riparazione di mobili e arredi  | 2.225,85      |
|                      |       |        |         |       | 06         | (Inv) Altre manutenzioni e riparazioni   | 629,18        |
|                      |       |        |         |       | 07         | (Inv) Altre manutenzioni e riparazioni   | 7.831.831,91  |
| B.4 Totale           |       |        |         |       |            |  | 17.436.132,13 |
| B.5                  | 07    | 04     | 01      | 01    | 01         | (Inv) Beni passivi   | 242.656,96    |
|                      |       |        |         |       | 02         | (Inv) Canoni di noleggio - area sanitaria - attrezzature sanitarie   | 0,00          |
|                      |       |        |         |       | 03         | (Inv) Altri canoni di noleggio - area sanitaria  | 4.222.572,38  |
|                      |       |        |         |       | 04         | (Inv) Canoni di noleggio - area non sanitaria - attrezzature non sanitarie   | 487.007,78    |
|                      |       |        |         |       | 05         | (Inv) Canoni di noleggio - area non sanitaria - attrezzature non sanitarie   | 291.918,84    |
|                      |       |        |         |       | 06         | (Inv) Altri canoni di noleggio - area non sanitaria  | 0,00          |
|                      |       |        |         |       | 07         | (Inv) Canoni di leasing finanziario per attrezzature sanitarie   | 301.323,07    |
|                      |       |        |         |       | 08         | (Inv) Canoni di leasing finanziario per altri beni sanitari  | 17.724,18     |
|                      |       |        |         |       | 09         | (Inv) Canoni di leasing finanziario per attrezzature sanitarie   | 0,00          |
|                      |       |        |         |       | 10         | (Inv) Canoni di leasing finanziario per altri beni non sanitari  | 0,00          |
|                      |       |        |         |       | 11         | (Inv) Canoni di leasing operativo per macchine elettroniche non sanitarie  | 0,00          |
|                      |       |        |         |       | 12         | (Inv) Canoni di leasing operativo per altri beni non sanitari  | 0,00          |
|                      |       |        |         |       | 13         | (Inv) Locazioni e noleggi da Aziende sanitarie pubbliche della Regione - area sanitaria                                      | 0,00          |
|                      |       |        |         |       | 14         | (Inv) Locazioni e noleggi da Aziende sanitarie pubbliche della Regione - area non sanitaria                                  | 0,00          |
| B.5 Totale           |       |        |         |       |            |  | 5.709.325,19  |
| B.6                  | 07    | 05     | 01      | 01    | 01         | (Inv) Costo del personale dirigente medico - tempo indeterminato - Competenze fisse  | 67.275.115,67 |
|                      |       |        |         |       | 02         | (Inv) Costo del personale dirigente medico - tempo indeterminato - Indennità variabili                                       | 2.526.985,50  |
|                      |       |        |         |       | 03         | (Inv) Costo del personale dirigente medico - tempo indeterminato - Premi e incentivazioni                                    | 681.130,54    |
|                      |       |        |         |       | 04         | (Inv) Costo del personale dirigente medico - tempo indeterminato - Straordinario   | 830.305,10    |
|                      |       |        |         |       | 05         | (Inv) Costo del personale dirigente medico - tempo indeterminato - Accantonamento TFR  | 20.333.708,46 |
|                      |       |        |         |       | 06         | (Inv) Costo del personale dirigente medico - tempo indeterminato - Altri oneri del personale                                 | 11.552,42     |
|                      |       |        |         |       | 07         | (Inv) Costo del personale dirigente medico (non art. 15-sesto D.Lgs. 502/92) - tempo determinato - Competenze fisse          | 265.537,37    |
|                      |       |        |         |       | 08         | (Inv) Costo del personale dirigente medico (non art. 15-sesto D.Lgs. 502/92) - tempo determinato - Indennità variabili       | 2.661.281,25  |
|                      |       |        |         |       | 09         | (Inv) Costo del personale dirigente medico (non art. 15-sesto D.Lgs. 502/92) - tempo determinato - Premi e incentivazioni    | 116.762,58    |
|                      |       |        |         |       | 10         | (Inv) Costo del personale dirigente medico (non art. 15-sesto D.Lgs. 502/92) - tempo determinato - Accantonamento TFR        | 0,00          |
|                      |       |        |         |       | 11         | (Inv) Costo del personale dirigente medico (non art. 15-sesto D.Lgs. 502/92) - tempo determinato - Altri oneri del personale | 68.146,27     |
|                      |       |        |         |       | 12         | (Inv) Costo del personale dirigente medico (non art. 15-sesto D.Lgs. 502/92) - tempo determinato - Competenze variabili      | 0,00          |
|                      |       |        |         |       | 13         | (Inv) Costo del personale dirigente medico (non art. 15-sesto D.Lgs. 502/92) - tempo determinato - Accantonamento TFR        | 0,00          |

| RILEVAMENTO         | SERIE | GRUPPO | MATRICO | CODICE | DESCRIZIONE |  |                      |
|---------------------|-------|--------|---------|--------|-------------|--|----------------------|
| B.4.a               | 07    | 05     | 01      | 01     | 14          | Ivoc Costo del personale dirigente medico (non art. 15-sectio D.Lgs. 502/92) - tempo determinato - Altri costi del personale               | 0,00                 |
|                     |       |        |         |        | 15          | Ivoc Costo del personale dirigente medico - altro  | 0,00                 |
|                     |       |        |         |        | 16          | Ivoc Costo del personale dirigente medico art. 15-sectio D.Lgs. 502/92 - tempo determinato - Competenze fisse                              | 105,89,17            |
|                     |       |        |         |        | 17          | Ivoc Costo del personale dirigente medico art. 15-sectio D.Lgs. 502/92 - tempo determinato - Indennità variabili                           | 74.325,27            |
|                     |       |        |         |        | 18          | Ivoc Costo del personale dirigente medico art. 15-sectio D.Lgs. 502/92 - tempo determinato - Premi e incentivazioni                        | 0,00                 |
|                     |       |        |         |        | 19          | Ivoc Costo del personale dirigente medico art. 15-sectio D.Lgs. 502/92 - tempo determinato - Straordinario                                 | 0,00                 |
|                     |       |        |         |        | 20          | Ivoc Costo del personale dirigente medico art. 15-sectio D.Lgs. 502/92 - tempo determinato - Oneri Sociali                                 | 28.831,31            |
|                     |       |        |         |        | 21          | Ivoc Costo del personale dirigente medico art. 15-sectio D.Lgs. 502/92 - tempo determinato - Accantonamento TFR                            | 0,00                 |
|                     |       |        |         |        | 22          | Ivoc Costo del personale dirigente medico art. 15-sectio D.Lgs. 502/92 - tempo determinato - Altri costi del personale                     | 0,00                 |
| <b>B.4.a Totale</b> |       |        |         |        |             |  | <b>18.922.214,55</b> |
| B.4.b               | 07    | 05     | 01      | 02     | 01          | Ivoc Costo del personale dirigente non medico - tempo indeterminato - Competenze fisse   | 4.201.692,89         |
|                     |       |        |         |        | 02          | Ivoc Costo del personale dirigente non medico - tempo indeterminato - Indennità variabili  | 41.491,17            |
|                     |       |        |         |        | 03          | Ivoc Costo del personale dirigente non medico - tempo indeterminato - Premi e incentivazioni   | 74.325,27            |
|                     |       |        |         |        | 04          | Ivoc Costo del personale dirigente non medico - tempo indeterminato - Straordinario  | 0,00                 |
|                     |       |        |         |        | 05          | Ivoc Costo del personale dirigente non medico - tempo indeterminato - Oneri Sociali  | 80.011,05            |
|                     |       |        |         |        | 06          | Ivoc Costo del personale dirigente non medico - tempo indeterminato - Accantonamento TFR   | 1.228.270,84         |
|                     |       |        |         |        | 07          | Ivoc Costo del personale dirigente non medico - tempo indeterminato - Altri costi del personale  | 0,00                 |
|                     |       |        |         |        | 08          | Ivoc Costo del personale dirigente non medico (non art. 15-sectio D.Lgs. 502/92) - tempo determinato - Competenze fisse                    | 7.452,67             |
|                     |       |        |         |        | 09          | Ivoc Costo del personale dirigente non medico (non art. 15-sectio D.Lgs. 502/92) - tempo determinato - Indennità variabili                 | 5.074,04             |
|                     |       |        |         |        | 10          | Ivoc Costo del personale dirigente non medico (non art. 15-sectio D.Lgs. 502/92) - tempo determinato - Premi e incentivazioni              | 0,00                 |
|                     |       |        |         |        | 11          | Ivoc Costo del personale dirigente non medico (non art. 15-sectio D.Lgs. 502/92) - tempo determinato - Straordinario                       | 121,82               |
|                     |       |        |         |        | 12          | Ivoc Costo del personale dirigente non medico (non art. 15-sectio D.Lgs. 502/92) - tempo determinato - Oneri Sociali                       | 201.587,02           |
|                     |       |        |         |        | 13          | Ivoc Costo del personale dirigente non medico (non art. 15-sectio D.Lgs. 502/92) - tempo determinato - Accantonamento TFR                  | 0,00                 |
|                     |       |        |         |        | 14          | Ivoc Costo del personale dirigente non medico (non art. 15-sectio D.Lgs. 502/92) - tempo determinato - Altri costi del personale           | 0,00                 |
|                     |       |        |         |        | 15          | Ivoc Costo del personale dirigente non medico - altro  | 0,00                 |
|                     |       |        |         |        | 16          | Ivoc Costo del personale dirigente non medico art. 15-sectio D.Lgs. 502/92 - tempo determinato - Competenze fisse                          | 103.829,44           |
|                     |       |        |         |        | 17          | Ivoc Costo del personale dirigente non medico art. 15-sectio D.Lgs. 502/92 - tempo determinato - Indennità variabili                       | 0,00                 |
|                     |       |        |         |        | 18          | Ivoc Costo del personale dirigente non medico art. 15-sectio D.Lgs. 502/92 - tempo determinato - Premi e incentivazioni                    | 0,00                 |
|                     |       |        |         |        | 19          | Ivoc Costo del personale dirigente non medico art. 15-sectio D.Lgs. 502/92 - tempo determinato - Straordinario                             | 0,00                 |
|                     |       |        |         |        | 20          | Ivoc Costo del personale dirigente non medico art. 15-sectio D.Lgs. 502/92 - tempo determinato - Oneri Sociali                             | 33.224,12            |
|                     |       |        |         |        | 21          | Ivoc Costo del personale dirigente non medico art. 15-sectio D.Lgs. 502/92 - tempo determinato - Accantonamento TFR                        | 0,00                 |
|                     |       |        |         |        | 22          | Ivoc Costo del personale dirigente non medico art. 15-sectio D.Lgs. 502/92 - tempo determinato - Altri costi del personale                 | 0,00                 |
| <b>B.4.b Totale</b> |       |        |         |        |             |  | <b>6.412.237,74</b>  |
| B.4.c               | 07    | 05     | 02      | 01     | 01          | Ivoc Costo del personale comparto ruolo sanitario - tempo indeterminato - Competenze fisse   | 65.976.218,20        |
|                     |       |        |         |        | 02          | Ivoc Costo del personale comparto ruolo sanitario - tempo indeterminato - Indennità variabili  | 4.772.259,87         |
|                     |       |        |         |        | 03          | Ivoc Costo del personale comparto ruolo sanitario - tempo indeterminato - Premi e incentivazioni   | 1.128.465,82         |
|                     |       |        |         |        | 04          | Ivoc Costo del personale comparto ruolo sanitario - tempo indeterminato - Straordinario  | 1.886.257,03         |
|                     |       |        |         |        | 05          | Ivoc Costo del personale comparto ruolo sanitario - tempo indeterminato - Oneri Sociali  | 21.281.430,31        |
|                     |       |        |         |        | 06          | Ivoc Costo del personale comparto ruolo sanitario - tempo indeterminato - Accantonamento TFR   | 0,00                 |
|                     |       |        |         |        | 07          | Ivoc Costo del personale comparto ruolo sanitario - tempo indeterminato - Altri costi del personale  | 0,00                 |
|                     |       |        |         |        | 08          | Ivoc Costo del personale comparto ruolo sanitario - tempo determinato - Competenze fisse   | 510.765,04           |
|                     |       |        |         |        | 09          | Ivoc Costo del personale comparto ruolo sanitario - tempo determinato - Indennità variabili  | 53.103,89            |
|                     |       |        |         |        | 10          | Ivoc Costo del personale comparto ruolo sanitario - tempo determinato - Premi e incentivazioni   | 0,00                 |
|                     |       |        |         |        | 11          | Ivoc Costo del personale comparto ruolo sanitario - tempo determinato - Straordinario  | 0,00                 |
|                     |       |        |         |        | 12          | Ivoc Costo del personale comparto ruolo sanitario - tempo determinato - Oneri Sociali  | 7.787,18             |
|                     |       |        |         |        | 13          | Ivoc Costo del personale comparto ruolo sanitario - tempo determinato - Accantonamento TFR   | 190.483,19           |
|                     |       |        |         |        | 14          | Ivoc Costo del personale comparto ruolo sanitario - tempo determinato - Altri costi del personale  | 0,00                 |
|                     |       |        |         |        | 15          | Ivoc Costo del personale comparto ruolo sanitario - altro  | 72.547,54            |
| <b>B.4.c Totale</b> |       |        |         |        |             |  | <b>15.865.247,27</b> |
| B.4.d               | 07    | 06     | 01      | 01     | 01          | Ivoc Costo del personale dirigente ruolo professionale - tempo indeterminato - Competenze fisse  | 210.410,50           |
|                     |       |        |         |        | 02          | Ivoc Costo del personale dirigente ruolo professionale - tempo indeterminato - Indennità variabili   | 5.010,53             |
|                     |       |        |         |        | 03          | Ivoc Costo del personale dirigente ruolo professionale - tempo indeterminato - Premi e incentivazioni                                      | 265,76               |
|                     |       |        |         |        | 04          | Ivoc Costo del personale dirigente ruolo professionale - tempo indeterminato - Straordinario   | 74.000,00            |
|                     |       |        |         |        | 05          | Ivoc Costo del personale dirigente ruolo professionale - tempo indeterminato - Oneri Sociali   | 0,00                 |
|                     |       |        |         |        | 06          | Ivoc Costo del personale dirigente ruolo professionale - tempo indeterminato - Accantonamento TFR  | 0,00                 |
|                     |       |        |         |        | 07          | Ivoc Costo del personale dirigente ruolo professionale - tempo indeterminato - Altri costi del personale                                   | 0,00                 |
|                     |       |        |         |        | 08          | Ivoc Costo del personale dirigente ruolo professionale (non art. 15-sectio D.Lgs. 502/92) - tempo determinato - Competenze fisse           | 44.279,77            |
|                     |       |        |         |        | 09          | Ivoc Costo del personale dirigente ruolo professionale (non art. 15-sectio D.Lgs. 502/92) - tempo determinato - Indennità variabili        | 0,00                 |
|                     |       |        |         |        | 10          | Ivoc Costo del personale dirigente ruolo professionale (non art. 15-sectio D.Lgs. 502/92) - tempo determinato - Premi e incentivazioni     | 0,00                 |
|                     |       |        |         |        | 11          | Ivoc Costo del personale dirigente ruolo professionale (non art. 15-sectio D.Lgs. 502/92) - tempo determinato - Straordinario              | 0,00                 |
|                     |       |        |         |        | 12          | Ivoc Costo del personale dirigente ruolo professionale (non art. 15-sectio D.Lgs. 502/92) - tempo determinato - Oneri Sociali              | 852,04               |
|                     |       |        |         |        | 13          | Ivoc Costo del personale dirigente ruolo professionale (non art. 15-sectio D.Lgs. 502/92) - tempo determinato - Accantonamento TFR         | 591,82               |
|                     |       |        |         |        | 14          | Ivoc Costo del personale dirigente ruolo professionale (non art. 15-sectio D.Lgs. 502/92) - tempo determinato - Altri costi del personale  | 0,00                 |
|                     |       |        |         |        | 15          | Ivoc Costo del personale dirigente ruolo professionale art. 15-sectio D.Lgs. 502/92 - tempo determinato - Competenze fisse                 | 0,00                 |
|                     |       |        |         |        | 16          | Ivoc Costo del personale dirigente ruolo professionale art. 15-sectio D.Lgs. 502/92 - tempo determinato - Indennità variabili              | 0,00                 |
|                     |       |        |         |        | 17          | Ivoc Costo del personale dirigente ruolo professionale art. 15-sectio D.Lgs. 502/92 - tempo determinato - Premi e incentivazioni           | 0,00                 |
|                     |       |        |         |        | 18          | Ivoc Costo del personale dirigente ruolo professionale art. 15-sectio D.Lgs. 502/92 - tempo determinato - Straordinario                    | 0,00                 |
|                     |       |        |         |        | 19          | Ivoc Costo del personale dirigente ruolo professionale art. 15-sectio D.Lgs. 502/92 - tempo determinato - Oneri Sociali                    | 0,00                 |
|                     |       |        |         |        | 20          | Ivoc Costo del personale dirigente ruolo professionale art. 15-sectio D.Lgs. 502/92 - tempo determinato - Accantonamento TFR               | 0,00                 |
|                     |       |        |         |        | 21          | Ivoc Costo del personale dirigente ruolo professionale art. 15-sectio D.Lgs. 502/92 - tempo determinato - Altri costi del personale        | 0,00                 |
|                     |       |        |         |        | 22          | Ivoc Costo del personale dirigente ruolo professionale art. 15-sectio D.Lgs. 502/92 - tempo determinato - Altri costi del personale        | 0,00                 |
|                     |       |        |         |        | 02          | Ivoc Costo del personale dirigente ruolo professionale (non art. 15-sectio D.Lgs. 502/92) - tempo determinato - Competenze fisse           | 0,00                 |
|                     |       |        |         |        | 03          | Ivoc Costo del personale dirigente ruolo professionale (non art. 15-sectio D.Lgs. 502/92) - tempo determinato - Indennità variabili        | 0,00                 |
|                     |       |        |         |        | 04          | Ivoc Costo del personale dirigente ruolo professionale (non art. 15-sectio D.Lgs. 502/92) - tempo determinato - Premi e incentivazioni     | 0,00                 |
|                     |       |        |         |        | 05          | Ivoc Costo del personale dirigente ruolo professionale (non art. 15-sectio D.Lgs. 502/92) - tempo determinato - Straordinario              | 0,00                 |
|                     |       |        |         |        | 06          | Ivoc Costo del personale dirigente ruolo professionale (non art. 15-sectio D.Lgs. 502/92) - tempo determinato - Oneri Sociali              | 0,00                 |
|                     |       |        |         |        | 07          | Ivoc Costo del personale dirigente ruolo professionale (non art. 15-sectio D.Lgs. 502/92) - tempo determinato - Accantonamento TFR         | 0,00                 |
|                     |       |        |         |        | 08          | Ivoc Costo del personale dirigente ruolo professionale (non art. 15-sectio D.Lgs. 502/92) - tempo determinato - Altri costi del personale  | 0,00                 |
|                     |       |        |         |        | 09          | Ivoc Costo del personale dirigente ruolo professionale art. 15-sectio D.Lgs. 502/92 - tempo determinato - Competenze fisse                 | 0,00                 |
|                     |       |        |         |        | 10          | Ivoc Costo del personale dirigente ruolo professionale art. 15-sectio D.Lgs. 502/92 - tempo determinato - Indennità variabili              | 0,00                 |
|                     |       |        |         |        | 11          | Ivoc Costo del personale dirigente ruolo professionale art. 15-sectio D.Lgs. 502/92 - tempo determinato - Premi e incentivazioni           | 0,00                 |
|                     |       |        |         |        | 12          | Ivoc Costo del personale dirigente ruolo professionale art. 15-sectio D.Lgs. 502/92 - tempo determinato - Straordinario                    | 0,00                 |
|                     |       |        |         |        | 13          | Ivoc Costo del personale dirigente ruolo professionale art. 15-sectio D.Lgs. 502/92 - tempo determinato - Oneri Sociali                    | 0,00                 |
|                     |       |        |         |        | 14          | Ivoc Costo del personale dirigente ruolo professionale art. 15-sectio D.Lgs. 502/92 - tempo determinato - Accantonamento TFR               | 0,00                 |
|                     |       |        |         |        | 15          | Ivoc Costo del personale dirigente ruolo professionale art. 15-sectio D.Lgs. 502/92 - tempo determinato - Altri costi del personale        | 0,00                 |
|                     |       |        |         |        | 07          | Ivoc Costo del personale dirigente ruolo tecnico - tempo indeterminato - Competenze fisse  | 120.961,71           |
|                     |       |        |         |        | 08          | Ivoc Costo del personale dirigente ruolo tecnico - tempo indeterminato - Indennità variabili   | 0,00                 |
|                     |       |        |         |        | 09          | Ivoc Costo del personale dirigente ruolo tecnico - tempo indeterminato - Premi e incentivazioni  | 3.397,50             |
|                     |       |        |         |        | 10          | Ivoc Costo del personale dirigente ruolo tecnico - tempo indeterminato - Straordinario   | 0,00                 |
|                     |       |        |         |        | 11          | Ivoc Costo del personale dirigente ruolo tecnico - tempo indeterminato - Oneri Sociali   | 261.585,58           |
|                     |       |        |         |        | 12          | Ivoc Costo del personale dirigente ruolo tecnico - tempo indeterminato - Accantonamento TFR  | 0,00                 |
|                     |       |        |         |        | 13          | Ivoc Costo del personale dirigente ruolo tecnico - tempo indeterminato - Altri costi del personale   | 0,00                 |
|                     |       |        |         |        | 02          | Ivoc Costo del personale dirigente ruolo tecnico (non art. 15-sectio D.Lgs. 502/92) - tempo determinato - Competenze fisse                 | 0,00                 |
|                     |       |        |         |        | 03          | Ivoc Costo del personale dirigente ruolo tecnico (non art. 15-sectio D.Lgs. 502/92) - tempo determinato - Indennità variabili              | 0,00                 |
|                     |       |        |         |        | 04          | Ivoc Costo del personale dirigente ruolo tecnico (non art. 15-sectio D.Lgs. 502/92) - tempo determinato - Premi e incentivazioni           | 0,00                 |
|                     |       |        |         |        | 05          | Ivoc Costo del personale dirigente ruolo tecnico (non art. 15-sectio D.Lgs. 502/92) - tempo determinato - Straordinario                    | 0,00                 |
|                     |       |        |         |        | 06          | Ivoc Costo del personale dirigente ruolo tecnico (non art. 15-sectio D.Lgs. 502/92) - tempo determinato - Oneri Sociali                    | 0,00                 |
|                     |       |        |         |        | 07          | Ivoc Costo del personale dirigente ruolo tecnico (non art. 15-sectio D.Lgs. 502/92) - tempo determinato - Accantonamento TFR               | 0,00                 |
|                     |       |        |         |        | 08          | Ivoc Costo del personale dirigente ruolo tecnico (non art. 15-sectio D.Lgs. 502/92) - tempo determinato - Altri costi del personale        | 0,00                 |
|                     |       |        |         |        | 09          | Ivoc Costo del personale dirigente ruolo tecnico art. 15-sectio D.Lgs. 502/92 - tempo determinato - Competenze fisse                       | 0,00                 |
|                     |       |        |         |        | 10          | Ivoc Costo del personale dirigente ruolo tecnico art. 15-sectio D.Lgs. 502/92 - tempo determinato - Indennità variabili                    | 0,00                 |
|                     |       |        |         |        | 11          | Ivoc Costo del personale dirigente ruolo tecnico art. 15-sectio D.Lgs. 502/92 - tempo determinato - Premi e incentivazioni                 | 0,00                 |
|                     |       |        |         |        | 12          | Ivoc Costo del personale dirigente ruolo tecnico art. 15-sectio D.Lgs. 502/92 - tempo determinato - Straordinario                          | 0,00                 |
|                     |       |        |         |        | 13          | Ivoc Costo del personale dirigente ruolo tecnico art. 15-sectio D.Lgs. 502/92 - tempo determinato - Oneri Sociali                          | 0,00                 |
|                     |       |        |         |        | 14          | Ivoc Costo del personale dirigente ruolo tecnico art. 15-sectio D.Lgs. 502/92 - tempo determinato - Accantonamento TFR                     | 0,00                 |
|                     |       |        |         |        | 15          | Ivoc Costo del personale dirigente ruolo tecnico art. 15-sectio D.Lgs. 502/92 - tempo determinato - Altri costi del personale              | 0,00                 |
|                     |       |        |         |        | 08          | Ivoc Costo del personale dirigente ruolo tecnico - altro   | 0,00                 |
|                     |       |        |         |        | 01          | Ivoc Costo del personale dirigente ruolo amministrativo - tempo indeterminato - Competenze fisse   | 709.928,88           |
|                     |       |        |         |        | 02          | Ivoc Costo del personale dirigente ruolo amministrativo - tempo indeterminato - Indennità variabili  | 0,00                 |
|                     |       |        |         |        | 03          | Ivoc Costo del personale dirigente ruolo amministrativo - tempo indeterminato - Premi e incentivazioni                                     | 15.091,69            |
|                     |       |        |         |        | 04          | Ivoc Costo del personale dirigente ruolo amministrativo - tempo indeterminato - Straordinario  | 0,00                 |
|                     |       |        |         |        | 05          | Ivoc Costo del personale dirigente ruolo amministrativo - tempo indeterminato - Oneri Sociali  | 155.530,67           |
|                     |       |        |         |        | 06          | Ivoc Costo del personale dirigente ruolo amministrativo - tempo indeterminato - Accantonamento TFR   | 0,00                 |
|                     |       |        |         |        | 07          | Ivoc Costo del personale dirigente ruolo amministrativo - tempo indeterminato - Altri costi del personale                                  | 0,00                 |
|                     |       |        |         |        | 02          | Ivoc Costo del personale dirigente ruolo amministrativo (non art. 15-sectio D.Lgs. 502/92) - tempo determinato - Competenze fisse          | 203.153,32           |
|                     |       |        |         |        | 03          | Ivoc Costo del personale dirigente ruolo amministrativo (non art. 15-sectio D.Lgs. 502/92) - tempo determinato - Indennità variabili       | 0,00                 |
|                     |       |        |         |        | 04          | Ivoc Costo del personale dirigente ruolo amministrativo (non art. 15-sectio D.Lgs. 502/92) - tempo determinato - Premi e incentivazioni    | 0,00                 |
|                     |       |        |         |        | 05          | Ivoc Costo del personale dirigente ruolo amministrativo (non art. 15-sectio D.Lgs. 502/92) - tempo determinato - Straordinario             | 0,00                 |
|                     |       |        |         |        | 06          | Ivoc Costo del personale dirigente ruolo amministrativo (non art. 15-sectio D.Lgs. 502/92) - tempo determinato - Oneri Sociali             | 69.548,16            |
|                     |       |        |         |        | 07          | Ivoc Costo del personale dirigente ruolo amministrativo (non art. 15-sectio D.Lgs. 502/92) - tempo determinato - Accantonamento TFR        | 0,00                 |
|                     |       |        |         |        | 08          | Ivoc Costo del personale dirigente ruolo amministrativo (non art. 15-sectio D.Lgs. 502/92) - tempo determinato - Altri costi del personale | 0,00                 |
|                     |       |        |         |        | 09          | Ivoc Costo del personale dirigente ruolo amministrativo art. 15-sectio D.Lgs. 502/92 - tempo determinato - Competenze fisse                | 21,80                |
|                     |       |        |         |        | 10          | Ivoc Costo del personale dirigente ruolo amministrativo art. 15-sectio D.Lgs. 502/92 - tempo determinato - Indennità variabili             | 0,00                 |
|                     |       |        |         |        | 11          | Ivoc Costo del personale dirigente ruolo amministrativo art. 15-sectio D.Lgs. 502/92 - tempo determinato - Premi e incentivazioni          | 0,00                 |
|                     |       |        |         |        | 12          | Ivoc Costo del personale dirigente ruolo amministrativo art. 15-sectio D.Lgs. 502/92 - tempo determinato - Straordinario                   | 0,00                 |
|                     |       |        |         |        | 13          | Ivoc Costo del personale dirigente ruolo amministrativo art. 15-sectio D.Lgs. 502/92 - tempo determinato - Oneri Sociali                   | 6.656,63             |
|                     |       |        |         |        | 14          | Ivoc Costo del personale dirigente ruolo amministrativo art. 15-sectio D.Lgs. 502/92 - tempo determinato - Accantonamento TFR              | 0,00                 |
|                     |       |        |         |        | 15          | Ivoc Costo del personale dirigente ruolo amministrativo art. 15-sectio D.Lgs. 502/92 - tempo determinato - Altri costi del personale       | 0,00                 |
|                     |       |        |         |        | 03          | Ivoc Costo del personale dirigente ruolo amministrativo - altro  | 0,00                 |
| <b>B.4.d Totale</b> |       |        |         |        |             |  | <b>2.019.434,48</b>  |
| B.4.e               | 07    | 06     | 02      | 01     | 01          | Ivoc Costo del personale comparto ruolo professionale - tempo indeterminato - Competenze fisse   | 0,00                 |
|                     |       |        |         |        | 02          | Ivoc Costo del personale comparto ruolo professionale - tempo indeterminato - Indennità variabili  | 0,00                 |
|                     |       |        |         |        | 03          | Ivoc Costo del personale comparto ruolo professionale - tempo indeterminato - Premi e incentivazioni                                       | 0,00                 |
|                     |       |        |         |        | 04          | Ivoc Costo del personale comparto ruolo professionale - tempo indeterminato - Straordinario  | 0,00                 |
|                     |       |        |         |        | 05          | Ivoc Costo del personale comparto ruolo professionale - tempo indeterminato - Oneri Sociali  | 0,00                 |
|                     |       |        |         |        | 06          | Ivoc Costo del personale comparto ruolo professionale - tempo indeterminato - Accantonamento TFR   | 0,00                 |
|                     |       |        |         |        | 07          | Ivoc Costo del personale comparto ruolo professionale - tempo indeterminato - Altri costi del personale                                    | 0,00                 |
|                     |       |        |         |        | 02          | Ivoc Costo del personale comparto ruolo professionale (non art. 15-sectio D.Lgs. 502/92) - tempo determinato - Competenze fisse            | 0,00                 |
|                     |       |        |         |        | 03          | Ivoc Costo del personale comparto ruolo professionale (non art. 15-sectio D.Lgs. 502/92) - tempo determinato - Indennità variabili         | 0,00                 |
|                     |       |        |         |        | 04          | Ivoc Costo del personale comparto ruolo professionale (non art. 15-sectio D.Lgs. 502/92) - tempo determinato - Premi e incentivazioni      | 0,00                 |
|                     |       |        |         |        | 05          | Ivoc Costo del personale comparto ruolo professionale (non art. 15-sectio D.Lgs. 502/92) - tempo determinato - Straordinario               | 0,00                 |
|                     |       |        |         |        | 06          | Ivoc Costo del personale comparto ruolo professionale (non art. 15-sectio D.Lgs. 502/92) - tempo determinato - Oneri Sociali               | 0,00                 |
|                     |       |        |         |        | 07          | Ivoc Costo del personale comparto ruolo professionale (non art. 15-sectio D.Lgs. 502/92) - tempo determinato - Accantonamento TFR          | 0,00                 |
|                     |       |        |         |        | 08          | Ivoc Costo del personale comparto ruolo professionale (non art. 15-sectio D.Lgs. 502/92) - tempo determinato - Altri costi del personale   | 0,00                 |
|                     |       |        |         |        | 09          | Ivoc Costo del personale comparto ruolo professionale art. 15-sectio D.Lgs. 502/92 - tempo determinato - Competenze fisse                  | 0,00                 |
|                     |       |        |         |        | 10          | Ivoc Costo del personale comparto ruolo professionale art. 15-sectio D.Lgs. 502/92 - tempo determinato - Indennità variabili               | 0,00                 |
|                     |       |        |         |        | 11          | Ivoc Costo del personale comparto ruolo professionale art. 15-sectio D.Lgs. 502/92 - tempo determinato - Premi e incentivazioni            | 0,00                 |
|                     |       |        |         |        | 12          | Ivoc Costo del personale comparto ruolo professionale art. 15-sectio D.Lgs. 502/92 - tempo determinato - Straordinario                     | 0,00                 |
|                     |       |        |         |        | 13          | Ivoc Costo del personale comparto ruolo professionale art. 15-sectio D.Lgs. 502/92 - tempo determinato - Oneri Sociali                     | 0,00                 |
|                     |       |        |         |        | 14          | Ivoc Costo del personale comparto ruolo professionale art. 15-sectio D.Lgs. 502/92 - tempo determinato - Accantonamento TFR                | 0,00                 |
|                     |       |        |         |        | 15          | Ivoc Costo del personale comparto ruolo professionale art. 15-sectio D.Lgs. 502/92 - tempo determinato - Altri costi del personale         | 0,00                 |
|                     |       |        |         |        | 03          | Ivoc Costo del personale comparto ruolo professionale - altro  | 0,00                 |
|                     |       |        |         |        | 07          | Ivoc Costo del personale comparto ruolo tecnico - tempo indeterminato - Competenze fisse   | 14.542.423,43        |
|                     |       |        |         |        | 08          | Ivoc Costo del personale comparto ruolo tecnico - tempo indeterminato - Indennità variabili  | 766.840,41           |
|                     |       |        |         |        | 09          | Ivoc Costo del personale comparto ruolo tecnico - tempo indeterminato - Premi e incentivazioni   | 404.839,15           |
|                     |       |        |         |        | 10          | Ivoc Costo del personale comparto ruolo tecnico - tempo indeterminato - Straordinario  | 335.847,00           |
|                     |       |        |         |        | 11          | Ivoc Costo del personale comparto ruolo tecnico - tempo indeterminato - Oneri Sociali  | 2.355.022,40         |
|                     |       |        |         |        | 12          | Ivoc Costo del personale comparto ruolo tecnico - tempo indeterminato - Accantonamento TFR   | 12.538,64            |
|                     |       |        |         |        | 13          | Ivoc Costo del personale comparto ruolo tecnico - tempo indeterminato - Altri costi del personale  | 0,00                 |
|                     |       |        |         |        | 02          | Ivoc Costo del personale comparto ruolo tecnico (non art. 15-sectio D.Lgs. 502/92) - tempo determinato - Competenze fisse                  | 68.555,90            |
|                     |       |        |         |        | 03          | Ivoc Costo del personale comparto ruolo tecnico (non art. 15-sectio D.Lgs. 502/92) - tempo determinato - Indennità variabili               | 338,48               |
|                     |       |        |         |        | 04          | Ivoc Costo del personale comparto ruolo tecnico (non art. 15-sectio D.Lgs. 502/92) - tempo determinato - Premi e incentivazioni            | 0,00                 |
|                     |       |        |         |        | 05          | Ivoc Costo del personale comparto ruolo tecnico (non art. 15-sectio D.Lgs. 502/92) - tempo determinato - Straordinario                     | 77,94                |

|                   |        |         |        |            |       |  |  |  |  | DESCRIZIONE |                |  |
|-------------------|--------|---------|--------|------------|-------|--|--|--|--|-------------|----------------|--|
| RECLASSIFICAZIONE | GRUPPO | SEZIONE | MASTRO | SOTTOCONTO | CONTO |  |  |  |  |             |                |  |
| B.1.a             | 07     | 08      | 02     | 01         | 01    | Costo del personale comparto ruolo amministrativo - tempo indeterminato - Componente fissa               |  |  |  |             | 9.559.911,71   |  |
|                   |        |         |        |            | 02    | Costo del personale comparto ruolo amministrativo - tempo indeterminato - Indennità versati              |  |  |  |             | 25.633,36      |  |
|                   |        |         |        |            | 03    | Costo del personale comparto ruolo amministrativo - tempo indeterminato - Premi e assicurazioni          |  |  |  |             | 168.301,54     |  |
|                   |        |         |        |            | 04    | Costo del personale comparto ruolo amministrativo - tempo indeterminato - Strordinario                   |  |  |  |             | 81.511,57      |  |
|                   |        |         |        |            | 05    | Costo del personale comparto ruolo amministrativo - tempo indeterminato - Premi e assicurazioni          |  |  |  |             | 2.770.892,12   |  |
|                   |        |         |        |            | 06    | Costo del personale comparto ruolo amministrativo - tempo indeterminato - Accantonamento TFR             |  |  |  |             | 0,00           |  |
|                   |        |         |        |            | 07    | Costo del personale comparto ruolo amministrativo - tempo indeterminato - Altri costi del personale      |  |  |  |             | 0,00           |  |
|                   |        |         |        |            | 08    | Costo del personale comparto ruolo amministrativo - tempo indeterminato - Indennità versati              |  |  |  |             | 35.788,25      |  |
|                   |        |         |        |            | 09    | Costo del personale comparto ruolo amministrativo - tempo indeterminato - Indennità versati              |  |  |  |             | 0,00           |  |
|                   |        |         |        |            | 10    | Costo del personale comparto ruolo amministrativo - tempo indeterminato - Premi e assicurazioni          |  |  |  |             | 0,00           |  |
|                   |        |         |        |            | 11    | Costo del personale comparto ruolo amministrativo - tempo indeterminato - Strordinario                   |  |  |  |             | 348,69         |  |
|                   |        |         |        |            | 12    | Costo del personale comparto ruolo amministrativo - tempo indeterminato - Altri Sociali                  |  |  |  |             | 10.931,11      |  |
|                   |        |         |        |            | 13    | Costo del personale comparto ruolo amministrativo - tempo indeterminato - Accantonamento TFR             |  |  |  |             | 0,00           |  |
|                   |        |         |        |            | 14    | Costo del personale comparto ruolo amministrativo - tempo indeterminato - Altri costi del personale      |  |  |  |             | 0,00           |  |
|                   |        |         |        |            | 15    | Costo del personale comparto ruolo amministrativo - tempo indeterminato - Altri costi del personale      |  |  |  |             | 2.008,87       |  |
| B.1.a Totale      |        |         |        |            |       |  |  |  |  |             | 33.169.918,87  |  |
| B.7               | 07     | 09      | 01     | 01         | 01    | Imposta di registro  |  |  |  |             | 37.205,10      |  |
|                   |        |         |        |            | 02    | Imposta di bollo   |  |  |  |             | 1.206,09       |  |
|                   |        |         |        |            | 03    | Tasse per concessioni coesentive   |  |  |  |             | 333,92         |  |
|                   |        |         |        |            | 04    | Imposte comunali   |  |  |  |             | 898.181,30     |  |
|                   |        |         |        |            | 05    | Tasse di circolazione autoveicoli  |  |  |  |             | 21.213,97      |  |
|                   |        |         |        |            | 06    | Altre imposte, tasse e tributi (escluse IRAP e IRES)   |  |  |  |             | 15.453,79      |  |
|                   |        |         |        |            | 07    | Indennità, rimborso spese e oneri sociali per il Direttore Generale                                      |  |  |  |             | 114.125,78     |  |
|                   |        |         |        |            | 08    | Indennità, rimborso spese e oneri sociali per il Direttore Amministrativo                                |  |  |  |             | 68.172,45      |  |
|                   |        |         |        |            | 09    | Indennità, rimborso spese e oneri sociali per il Direttore Sanitario                                     |  |  |  |             | 71.511,89      |  |
|                   |        |         |        |            | 10    | Indennità, rimborso spese e oneri sociali per i membri del Collegio Sindacale                            |  |  |  |             | 33.250,40      |  |
|                   |        |         |        |            | 11    | Indennità, rimborso spese e oneri sociali per i membri delle Commissioni varie                           |  |  |  |             | 876.234,73     |  |
|                   |        |         |        |            | 12    | Oneri diversi da decreti ingiuntivi, di arbitrato e risarcimenti   |  |  |  |             | 0,00           |  |
|                   |        |         |        |            | 13    | Oneri diversi emanati da transazioni   |  |  |  |             | 2.500,45       |  |
|                   |        |         |        |            | 14    | Altri oneri diversi da gestione  |  |  |  |             | 130.550,58     |  |
| B.7 Totale        |        |         |        |            |       |  |  |  |  |             | 7.283.543,08   |  |
| B.8.a             | 07     | 10      | 01     | 01         | 01    | Ammortamento dei costi di impianto e di avviamento   |  |  |  |             | 0,00           |  |
|                   |        |         |        |            | 02    | Ammortamento dei costi di ricerca e sviluppo   |  |  |  |             | 0,00           |  |
|                   |        |         |        |            | 03    | Ammortamento dei diritti di brevetto   |  |  |  |             | 0,00           |  |
|                   |        |         |        |            | 04    | Ammortamento dei diritti di utilizzazione delle opere d'ingegno  |  |  |  |             | 0,00           |  |
|                   |        |         |        |            | 05    | Ammortamento delle altre immobilizzazioni immateriali  |  |  |  |             | 28.411,00      |  |
| B.8.a Totale      |        |         |        |            |       |  |  |  |  |             | 78.411,00      |  |
| B.8.b             | 07     | 11      | 01     | 01         | 01    | Ammortamento fabbricati non strumentali (disponibili)  |  |  |  |             | 0,00           |  |
|                   |        |         |        |            | 02    | Ammortamento fabbricati strumentali (indisponibili)  |  |  |  |             | 8.152.125,00   |  |
| B.8.b Totale      |        |         |        |            |       |  |  |  |  |             | 8.152.125,00   |  |
| B.8.c             | 07     | 12      | 01     | 01         | 01    | Ammortamento impianti o macchinari   |  |  |  |             | 602.872,00     |  |
|                   |        |         |        |            | 02    | Ammortamento attrezzature sanitarie e scientifiche   |  |  |  |             | 4.985.988,00   |  |
|                   |        |         |        |            | 03    | Ammortamento mobili e arredi   |  |  |  |             | 337.214,00     |  |
|                   |        |         |        |            | 04    | Ammortamento autoveicoli   |  |  |  |             | 204.130,00     |  |
|                   |        |         |        |            | 05    | Ammortamento altri beni materiali  |  |  |  |             | 297.318,00     |  |
| B.8.c Totale      |        |         |        |            |       |  |  |  |  |             | 7.387.334,00   |  |
| B.9               | 07     | 13      | 01     | 01         | 01    | Svalutazione delle immobilizzazioni immateriali  |  |  |  |             | 0,00           |  |
|                   |        |         |        |            | 02    | Svalutazione delle immobilizzazioni materiali  |  |  |  |             | 0,00           |  |
|                   |        |         |        |            | 03    | Svalutazione dei crediti verso Regione   |  |  |  |             | 0,00           |  |
|                   |        |         |        |            | 04    | Svalutazione dei crediti verso Comuni e Province   |  |  |  |             | 0,00           |  |
|                   |        |         |        |            | 05    | Svalutazione dei crediti verso agenzie sanitarie della Regione   |  |  |  |             | 0,00           |  |
|                   |        |         |        |            | 06    | Svalutazione dei crediti verso aziende sanitarie   |  |  |  |             | 0,00           |  |
|                   |        |         |        |            | 07    | Svalutazione dei crediti verso aziende sanitarie extra-regione   |  |  |  |             | 0,00           |  |
|                   |        |         |        |            | 08    | Svalutazione dei crediti verso ASL   |  |  |  |             | 0,00           |  |
|                   |        |         |        |            | 09    | Svalutazione dei crediti verso Etruria   |  |  |  |             | 0,00           |  |
|                   |        |         |        |            | 10    | Svalutazione dei crediti verso altri   |  |  |  |             | 0,00           |  |
|                   |        |         |        |            | 11    | Svalutazione dei crediti verso amministrazioni pubbliche   |  |  |  |             | 0,00           |  |
|                   |        |         |        |            | 12    | Svalutazione dei crediti verso servizi   |  |  |  |             | 0,00           |  |
|                   |        |         |        |            | 13    | Svalutazione dei crediti verso dipendenti  |  |  |  |             | 0,00           |  |
|                   |        |         |        |            | 14    | Svalutazione dei crediti verso assicurazioni   |  |  |  |             | 0,00           |  |
|                   |        |         |        |            | 15    | Svalutazione dei crediti verso società diverse   |  |  |  |             | 0,00           |  |
| B.9 Totale        |        |         |        |            |       |  |  |  |  |             | 0,00           |  |
| C.1               | 04     | 01      | 01     | 01         | 01    | Interessi attivi su c/c corrente banca   |  |  |  |             | -55,07         |  |
|                   |        |         |        |            | 02    | Interessi attivi su c/c postale  |  |  |  |             | -460,51        |  |
|                   |        |         |        |            | 03    | Interessi attivi su c/c bancari  |  |  |  |             | 0,00           |  |
|                   |        |         |        |            | 04    | Altri interessi attivi   |  |  |  |             | 0,00           |  |
|                   |        |         |        |            | 05    | Proventi da partecipazioni   |  |  |  |             | -27.715,78     |  |
|                   |        |         |        |            | 06    | Proventi finanziari da crediti iscritti nelle immobilizzazioni   |  |  |  |             | 0,00           |  |
|                   |        |         |        |            | 07    | Proventi finanziari da titoli azionari nelle immobilizzazioni  |  |  |  |             | 0,00           |  |
|                   |        |         |        |            | 08    | Altri proventi finanziari diversi dai precedenti   |  |  |  |             | 0,00           |  |
|                   |        |         |        |            | 09    | Utili su cambi   |  |  |  |             | 0,00           |  |
| C.1 Totale        |        |         |        |            |       |  |  |  |  |             | -29.231,86     |  |
| C.2               | 08     | 01      | 01     | 01         | 01    | Interessi passivi su anticipazioni ordinarie di cassa  |  |  |  |             | 0,00           |  |
|                   |        |         |        |            | 02    | Interessi passivi su anticipazioni straordinarie di cassa  |  |  |  |             | 0,00           |  |
|                   |        |         |        |            | 03    | Interessi passivi su mutui   |  |  |  |             | 0,00           |  |
| C.2 Totale        |        |         |        |            |       |  |  |  |  |             | 0,00           |  |
| D.1               | 06     | 01      | 01     | 01         | 01    | Risultati  |  |  |  |             | 0,00           |  |
| D.1 Totale        |        |         |        |            |       |  |  |  |  |             | 0,00           |  |
| E.1.a             | 08     | 01      | 01     | 01         | 01    | Provviste  |  |  |  |             | 0,00           |  |
| E.1.a Totale      |        |         |        |            |       |  |  |  |  |             | 0,00           |  |
| E.1.b             | 06     | 01      | 02     | 01         | 01    | Proventi da donazioni e liberalità diverse   |  |  |  |             | 0,00           |  |
|                   |        |         |        |            | 02    | Soccorsovalenze attive v/c verso sanitarie pubbliche della Regione relative alla mobilità intraregionale |  |  |  |             | 0,00           |  |
|                   |        |         |        |            | 03    | Altre soccorrenze attive v/c verso sanitarie pubbliche della Regione                                     |  |  |  |             | -45.475,52     |  |
|                   |        |         |        |            | 04    | Soccorrenze attive v/c verso relative alla mobilità extraregionale                                       |  |  |  |             | 0,00           |  |
|                   |        |         |        |            | 05    | Soccorrenze attive v/c verso relative al personale   |  |  |  |             | -27.156,26     |  |
|                   |        |         |        |            | 06    | Soccorrenze attive v/c verso relative alle convenzioni con medici di base                                |  |  |  |             | 0,00           |  |
|                   |        |         |        |            | 07    | Soccorrenze attive v/c verso relative alle convenzioni per la specialistica                              |  |  |  |             | 0,00           |  |
|                   |        |         |        |            | 08    | Soccorrenze attive v/c verso relative all'acquisto prestazioni sanitarie da operatori accreditati        |  |  |  |             | -5.101.221,59  |  |
|                   |        |         |        |            | 09    | Soccorrenze attive v/c verso relative all'acquisto di beni e servizi                                     |  |  |  |             | -1.653.293,54  |  |
|                   |        |         |        |            | 10    | Soccorrenze attive v/c verso relative ad attività libero professionale                                   |  |  |  |             | -43.083,78     |  |
|                   |        |         |        |            | 11    | Altre soccorrenze attive v/c verso   |  |  |  |             | -5.870.518,28  |  |
|                   |        |         |        |            | 12    | Insussistenze attive v/c verso sanitarie pubbliche della Regione   |  |  |  |             | 0,00           |  |
|                   |        |         |        |            | 13    | Insussistenze attive v/c verso relative alla mobilità intraregionale                                     |  |  |  |             | 0,00           |  |
|                   |        |         |        |            | 14    | Insussistenze attive v/c verso relative al personale   |  |  |  |             | 0,00           |  |
|                   |        |         |        |            | 15    | Insussistenze attive v/c verso relative alle convenzioni con medici di base                              |  |  |  |             | 0,00           |  |
|                   |        |         |        |            | 16    | Insussistenze attive v/c verso relative alle convenzioni per la specialistica                            |  |  |  |             | 0,00           |  |
|                   |        |         |        |            | 17    | Insussistenze attive v/c verso relative all'acquisto prestazioni sanitarie da operatori accreditati      |  |  |  |             | -21.043.351,25 |  |
|                   |        |         |        |            | 18    | Altre insussistenze attive v/c verso   |  |  |  |             | -4.656.941,43  |  |
|                   |        |         |        |            | 19    | Altri proventi straordinari  |  |  |  |             | -7.815.500,51  |  |
| E.1.b Totale      |        |         |        |            |       |  |  |  |  |             | -46.035.768,78 |  |
| (vaccini)         | 03     | 00      | 00     | 00         | 00    | VALORE DELLA PRODUZIONE  |  |  |  |             |                |  |
|                   |        |         |        |            | 01    | Contributi da Regione per quota F.S. regionale   |  |  |  |             | 0,00           |  |
|                   |        |         |        |            | 02    | Contributi da Regione per quota F.S. regionale vincolato   |  |  |  |             | 0,00           |  |
|                   |        |         |        |            | 03    | Contributi da Regione per quota F.S. regionale vincolato   |  |  |  |             | 0,00           |  |
|                   |        |         |        |            | 04    | Contributi da Regione per quota F.S. regionale vincolato   |  |  |  |             | 0,00           |  |
|                   |        |         |        |            | 05    | Contributi da Regione per quota F.S. regionale vincolato   |  |  |  |             | 0,00           |  |
|                   |        |         |        |            | 06    | Contributi da Regione per quota F.S. regionale vincolato   |  |  |  |             | 0,00           |  |
|                   |        |         |        |            | 07    | Contributi da Regione per quota F.S. regionale vincolato   |  |  |  |             | 0,00           |  |
|                   |        |         |        |            | 08    | Contributi da Regione per quota F.S. regionale vincolato   |  |  |  |             | 0,00           |  |
|                   |        |         |        |            | 09    | Contributi da Regione per quota F.S. regionale vincolato   |  |  |  |             | 0,00           |  |
|                   |        |         |        |            | 10    | Contributi da Regione per quota F.S. regionale vincolato   |  |  |  |             | 0,00           |  |
|                   |        |         |        |            | 11    | Contributi da Regione per quota F.S. regionale vincolato   |  |  |  |             | 0,00           |  |
|                   |        |         |        |            | 12    | Contributi da Regione per quota F.S. regionale vincolato   |  |  |  |             | 0,00           |  |
|                   |        |         |        |            | 13    | Contributi da Regione per quota F.S. regionale vincolato   |  |  |  |             | 0,00           |  |
|                   |        |         |        |            | 14    | Contributi da Regione per quota F.S. regionale vincolato   |  |  |  |             | 0,00           |  |
|                   |        |         |        |            | 15    | Contributi da Regione per quota F.S. regionale vincolato   |  |  |  |             | 0,00           |  |
|                   |        |         |        |            | 16    | Contributi da Regione per quota F.S. regionale vincolato   |  |  |  |             | 0,00           |  |
|                   |        |         |        |            | 17    | Contributi da Regione per quota F.S. regionale vincolato   |  |  |  |             | 0,00           |  |
|                   |        |         |        |            | 18    | Contributi da Regione per quota F.S. regionale vincolato   |  |  |  |             | 0,00           |  |
|                   |        |         |        |            | 19    | Contributi da Regione per quota F.S. regionale vincolato   |  |  |  |             | 0,00           |  |
|                   |        |         |        |            | 20    | Contributi da Regione per quota F.S. regionale vincolato   |  |  |  |             | 0,00           |  |
|                   |        |         |        |            | 21    | Contributi da Regione per quota F.S. regionale vincolato   |  |  |  |             | 0,00           |  |
|                   |        |         |        |            | 22    | Contributi da Regione per quota F.S. regionale vincolato   |  |  |  |             | 0,00           |  |
|                   |        |         |        |            | 23    | Contributi da Regione per quota F.S. regionale vincolato   |  |  |  |             | 0,00           |  |
|                   |        |         |        |            | 24    | Contributi da Regione per quota F.S. regionale vincolato   |  |  |  |             | 0,00           |  |
|                   |        |         |        |            | 25    | Contributi da Regione per quota F.S. regionale vincolato   |  |  |  |             | 0,00           |  |
|                   |        |         |        |            | 26    | Contributi da Regione per quota F.S. regionale vincolato   |  |  |  |             | 0,00           |  |
|                   |        |         |        |            | 27    | Contributi da Regione per quota F.S. regionale vincolato   |  |  |  |             | 0,00           |  |
|                   |        |         |        |            | 28    | Contributi da Regione per quota F.S. regionale vincolato   |  |  |  |             | 0,00           |  |
|                   |        |         |        |            | 29    | Contributi da Regione per quota F.S. regionale vincolato   |  |  |  |             | 0,00           |  |
|                   |        |         |        |            | 30    | Contributi da Regione per quota F.S. regionale vincolato   |  |  |  |             | 0,00           |  |
|                   |        |         |        |            | 31    | Contributi da Regione per quota F.S. regionale vincolato   |  |  |  |             | 0,00           |  |
|                   |        |         |        |            | 32    | Contributi da Regione per quota F.S. regionale vincolato   |  |  |  |             | 0,00           |  |
|                   |        |         |        |            | 33    | Contributi da Regione per quota F.S. regionale vincolato   |  |  |  |             | 0,00           |  |
|                   |        |         |        |            | 34    | Contributi da Regione per quota F.S. regionale vincolato   |  |  |  |             | 0,00           |  |
|                   |        |         |        |            | 35    | Contributi da Regione per quota F.S. regionale vincolato   |  |  |  |             | 0,00           |  |
|                   |        |         |        |            | 36    | Contributi da Regione per quota F.S. regionale vincolato   |  |  |  |             | 0,00           |  |
|                   |        |         |        |            | 37    | Contributi da Regione per quota F.S. regionale vincolato   |  |  |  |             | 0,00           |  |
|                   |        |         |        |            | 38    | Contributi da Regione per quota F.S. regionale vincolato   |  |  |  |             | 0,00           |  |
|                   |        |         |        |            | 39    | Contributi da Regione per quota F.S. regionale vincolato   |  |  |  |             | 0,00           |  |
|                   |        |         |        |            | 40    | Contributi da Regione per quota F.S. regionale vincolato   |  |  |  |             | 0,00           |  |
|                   |        |         |        |            | 41    | Contributi da Regione per quota F.S. regionale vincolato   |  |  |  |             | 0,00           |  |
|                   |        |         |        |            | 42    | Contributi da Regione per quota F.S. regionale vincolato   |  |  |  |             | 0,00           |  |
|                   |        |         |        |            | 43    | Contributi da Regione per quota F.S. regionale vincolato   |  |  |  |             | 0,00           |  |
|                   |        |         |        |            | 44    | Contributi da Regione per quota F.S. regionale vincolato   |  |  |  |             | 0,00           |  |
|                   |        |         |        |            | 45    | Contributi da Regione per quota F.S. regionale vincolato   |  |  |  |             | 0,00           |  |
|                   |        |         |        |            | 46    | Contributi da Regione per quota F.S. regionale vincolato   |  |  |  |             | 0,00           |  |
|                   |        |         |        |            | 47    | Contributi da Regione per quota F.S. regionale vincolato   |  |  |  |             | 0,00           |  |
|                   |        |         |        |            | 48    | Contributi da Regione per quota F.S. regionale vincolato   |  |  |  |             | 0,00           |  |
|                   |        |         |        |            | 49    | Contributi da Regione per quota F.S. regionale vincolato   |  |  |  |             | 0,00           |  |
|                   |        |         |        |            | 50    | Contributi da Regione per quota F.S. regionale vincolato   |  |  |  |             | 0,00           |  |
|                   |        |         |        |            | 51    | Contributi da Regione per quota F.S. regionale vincolato   |  |  |  |             | 0,00           |  |
|                   |        |         |        |            | 52    | Contributi da Regione per quota F.S. regionale vincolato   |  |  |  |             | 0,00           |  |
|                   |        |         |        |            | 53    | Contributi da Regione per quota F.S. regionale vincolato   |  |  |  |             | 0,00           |  |
|                   |        |         |        |            | 54    | Contributi da Regione per quota F.S. regionale vincolato   |  |  |  |             | 0,00           |  |
|                   |        |         |        |            | 55    | Contributi da Regione per quota F.S. regionale vincolato   |  |  |  |             | 0,00           |  |
|                   |        |         |        |            | 56    | Contributi da Regione per quota F.S. regionale vincolato   |  |  |  |             | 0,00           |  |
|                   |        |         |        |            | 57    | Contributi da Regione per quota F.S. regionale vincolato   |  |  |  |             | 0,00           |  |
|                   |        |         |        |            | 58    | Contributi da Regione per quota F.S. regionale vincolato   |  |  |  |             | 0,00           |  |
|                   |        |         |        |            | 59    | Contributi da Regione per quota F.S. regionale vincolato   |  |  |  |             | 0,00           |  |
|                   |        |         |        |            | 60    | Contributi da Regione per quota F.S. regionale vincolato   |  |  |  |             | 0,00           |  |
|                   |        |         |        |            | 61    | Contributi da Regione per quota F.S. regionale vincolato   |  |  |  |             | 0,00           |  |
|                   |        |         |        |            | 62    | Contributi da Regione per quota F.S. regionale vincolato   |  |  |  |             | 0,00           |  |
|                   |        |         |        |            | 63    | Contributi da Regione per quota F.S. regionale vincolato   |  |  |  |             | 0,00           |  |
|                   |        |         |        |            | 64    | Contributi da Regione per quota F.S. regionale vincolato   |  |  |  |             | 0,00           |  |
|                   |        |         |        |            | 65    | Contributi da Regione per quota F.S. regionale vincolato   |  |  |  |             | 0,00           |  |
|                   |        |         |        |            | 66    | Contributi da Regione per quota F.S. regionale vincolato   |  |  |  |             | 0,00           |  |
|                   |        |         |        |            | 67    | Contributi da Regione per quota F.S. regionale vincolato   |  |  |  |             | 0,00           |  |
|                   |        |         |        |            | 68    | Contributi da Regione per quota F.S. regionale vincolato   |  |  |  |             | 0,00           |  |
|                   |        |         |        |            | 69    | Contributi da Regione per quota F.S. regionale vincolato   |  |  |  |             | 0,00           |  |
|                   |        |         |        |            | 70    | Contributi da Regione per quota F.S. regionale vincolato   |  |  |  |             | 0,00           |  |
|                   |        |         |        |            | 71    | Contributi da Regione per quota F.S. regionale vincolato   |  |  |  |             | 0,00           |  |
|                   |        |         |        |            | 72    | Contributi da Regione per quota F.S. regionale vincolato   |  |  |  |             | 0,00           |  |
|                   |        |         |        |            | 73    | Contributi da Regione per quota F.S. regionale vincolato   |  |  |  |             | 0,00           |  |
|                   |        |         |        |            | 74    | Contributi da Regione per quota F.S. regionale vincolato   |  |  |  |             | 0,00           |  |
|                   |        |         |        |            | 75    | Contributi da Regione per quota F.S. regionale vincolato   |  |  |  |             | 0,00           |  |
|                   |        |         |        |            | 76    | Contributi da Regione per quota F.S. regionale vincolato   |  |  |  |             | 0,00           |  |
|                   |        |         |        |            | 77    | Contributi da Regione per quota F.S. regionale vincolato   |  |  |  |             | 0,00           |  |
|                   |        |         |        |            | 78    | Contributi da Regione per quota F.S. regionale vincolato   |  |  |  |             | 0,00           |  |
|                   |        |         |        |            | 79    | Contributi da Regione per quota F.S. regionale vincolato   |  |  |  |             | 0,00           |  |
|                   |        |         |        |            | 80    | Contributi da Regione per quota F.S. regionale vincolato   |  |  |  |             | 0,00           |  |
|                   |        |         |        |            | 81    | Contributi da Regione per quota F.S. regionale vincolato   |  |  |  |             | 0,00           |  |
|                   |        |         |        |            | 82    | Contributi da Regione per quota F.S. regionale vincolato   |  |  |  |             | 0,00           |  |
|                   |        |         |        |            | 83    | Contributi da Regione per quota F.S. regionale vincolato   |  |  |  |             | 0,00           |  |
|                   |        |         |        |            | 84    | Contributi da Regione per quota F.S. regionale vincolato   |  |  |  |             | 0,00           |  |
|                   |        |         |        |            | 85    | Contributi da Regione per quota F.S. regionale vincolato   |  |  |  |             | 0,00           |  |
|                   |        |         |        |            | 86    | Contributi da Regione per quota F.S. regionale vincolato   |  |  |  |             | 0,00           |  |
|                   |        |         |        |            | 87    | Contributi da Regione per quota F.S. regionale vincolato   |  |  |  |             | 0,00           |  |
|                   |        |         |        |            | 88    | Contributi da Regione per quota F.S. regionale vincolato   |  |  |  |             | 0,00           |  |
|                   |        |         |        |            | 89    | Contributi da Regione per quota F.S. regionale vincolato   |  |  |  |             | 0,00           |  |
|                   |        |         |        |            | 90    | Contributi da Regione per quota F.S. regionale vincolato   |  |  |  |             | 0,00           |  |
|                   |        |         |        |            | 91    | Contributi da Regione per quota F.S. regionale vincolato   |  |  |  |             | 0,00           |  |
|                   |        |         |        |            | 92    | Contributi da Regione per quota F.S. regionale vincolato   |  |  |  |             | 0,00           |  |
|                   |        |         |        |            | 93    | Contributi da Regione per quota F.S. regionale vincolato   |  |  |  |             | 0,00           |  |
|                   |        |         |        |            | 94    | Contributi da Regione per quota F.S. regionale vincolato   |  |  |  |             | 0,00           |  |
|                   |        |         |        |            | 95    | Contributi da Regione per quota F.S. regionale vincolato   |  |  |  |             | 0,00           |  |
|                   |        |         |        |            | 96    | Contributi da Regione per quota F.S. regionale vincolato   |  |  |  |             | 0,00           |  |
|                   |        |         |        |            | 97    | Contributi da Regione per quota F.S. regionale vincolato   |  |  |  |             | 0,00           |  |
|                   |        |         |        |            | 98    | Contributi da Regione per quota F.S. regionale vincolato   |  |  |  |             | 0,00           |  |

| Prestazioni NEM |    |       |       | DESCRIZIONE |   |               |
|-----------------|----|-------|-------|-------------|---|---------------|
| (vuoto)         | 03 | 00    | 01 14 | 05          | Ricavi per costi vari   | -706.57       |
|                 |    | 04    | 00 00 | Inv         | Ricavi per prestazioni sanitarie erogate in regime di intramoenia   |               |
|                 |    | 01    | 00 00 | Inv         | Prestazioni sanitarie intramoenia - Area ospedaliera  |               |
|                 |    | 02    | 00 00 | Inv         | Prestazioni sanitarie intramoenia - Area specialistica  |               |
|                 |    | 03    | 00 00 | Inv         | Prestazioni sanitarie intramoenia - Area sanità pubblica  |               |
|                 |    | 04    | 00 00 | Inv         | Prestazioni sanitarie intramoenia - Convegno (ex art. 55 c. 1 lett. c) di ex art. 57-58)  |               |
|                 |    | 05    | 00 00 | Inv         | Prestazioni sanitarie intramoenia - Convegno (ex art. 55 c. 1 lett. c) di ex art. 57-58) (Aziende sanitarie pubbliche della Regione)      |               |
|                 |    | 01    | 01 00 | Inv         | Ricavi per prestazioni sanitarie intramoenia - Altro  | 0.00          |
|                 |    | 02    | 01 00 | Inv         | Ricavi per quota azienda 5%   | -350.336.43   |
|                 | 04 | 00 00 | 07 00 | Inv         | Prestazioni sanitarie intramoenia - Altre (Aziende sanitarie pubbliche della Regione)   |               |
|                 |    | 00 00 | 00 00 | Inv         | Concorsi, recuperi e rimborsi   |               |
|                 |    | 01 00 | 00 00 | Inv         | Rimborsi assicurativi   |               |
|                 |    | 02 00 | 00 00 | Inv         | Rimborsi assicurativi   |               |
|                 |    | 01 00 | 01 00 | Inv         | Concorsi, recuperi e rimborsi da Regione  |               |
|                 |    | 02 00 | 01 00 | Inv         | Rimborsi di cui a) rimborsi del personale dipendente in posizione di comando presso la Regione  |               |
|                 |    | 03 00 | 01 00 | Inv         | Altri concorsi, recuperi e rimborsi da parte di Azienda sanitaria pubblica della Regione  |               |
|                 |    | 04 00 | 01 00 | Inv         | Concorsi, recuperi e rimborsi da parte di Azienda sanitaria pubblica della Regione  |               |
|                 |    | 01 00 | 02 00 | Inv         | Rimborsi di cui a) rimborsi del personale dipendente dell'azienda in posizione di comando presso Azienda sanitaria pubblica della Regione |               |
|                 |    | 02 00 | 02 00 | Inv         | Altri concorsi, recuperi e rimborsi da parte di Azienda sanitaria pubblica della Regione  |               |
|                 |    | 03 00 | 02 00 | Inv         | Concorsi, recuperi e rimborsi da parte di Azienda sanitaria pubblica della Regione  |               |
|                 |    | 04 00 | 02 00 | Inv         | Rimborsi di cui a) rimborsi del personale dipendente dell'azienda in posizione di comando presso altri soggetti pubblici                  |               |
|                 |    | 05 00 | 02 00 | Inv         | Altri concorsi, recuperi e rimborsi da parte di altri soggetti pubblici   |               |
|                 |    | 06 00 | 02 00 | Inv         | Concorsi, recuperi e rimborsi da parte di altri soggetti pubblici   |               |
|                 |    | 01 00 | 01 00 | Inv         | Rimborso da aziende farmaceutiche per Pav back  |               |
|                 |    | 02 00 | 01 00 | Inv         | Altri concorsi, recuperi e rimborsi da privati  | -2.773.945.13 |
|                 |    | 01 00 | 02 00 | Inv         | Rimborso al fisco del farmaco per acquisto farmaci off label art. 48  | 0.00          |
|                 |    | 02 00 | 02 00 | Inv         | Recupero per inappropriata imprevista medici convenzionati  | -524.22       |
|                 |    | 03 00 | 02 00 | Inv         | Recupero a personale d'azienda  | -393.473.07   |
|                 |    | 04 00 | 02 00 | Inv         | Recupero da privati per spese locali  | -39.268.41    |
|                 | 05 | 00 00 | 00 00 | Inv         | Compartecipazione alla spesa per prestazioni sanitarie (Ticket)   |               |
|                 |    | 01 00 | 00 00 | Inv         | Compartecipazione alla spesa per prestazioni sanitarie - Ticket sulle prestazioni di specialistica ambulatoriale                          |               |
|                 |    | 02 00 | 00 00 | Inv         | Compartecipazione alla spesa per prestazioni sanitarie - Ticket sulle prestazioni di specialistica ambulatoriale                          |               |
|                 |    | 03 00 | 00 00 | Inv         | Compartecipazione alla spesa per prestazioni sanitarie - Ticket sul pronto soccorso   |               |
|                 |    | 04 00 | 00 00 | Inv         | Compartecipazione alla spesa per prestazioni sanitarie - Ticket sul pronto soccorso   |               |
|                 |    | 01 00 | 01 00 | Inv         | Compartecipazione alla spesa per prestazioni sanitarie (Ticket) - Altro   |               |
|                 | 06 | 00 00 | 00 00 | Inv         | Quota contributi allocati imputata all'esercizio  |               |
|                 |    | 01 00 | 00 00 | Inv         | Quota imputata all'esercizio dei finanziamenti per investimenti dello Stato   |               |
|                 |    | 02 00 | 00 00 | Inv         | Quota imputata all'esercizio dei finanziamenti per investimenti dello Stato   |               |
|                 |    | 03 00 | 00 00 | Inv         | Quota imputata all'esercizio dei finanziamenti per investimenti della Regione   |               |
|                 |    | 04 00 | 00 00 | Inv         | Quota imputata all'esercizio dei finanziamenti per investimenti della Regione   |               |
|                 |    | 01 00 | 01 00 | Inv         | Quota imputata all'esercizio dei contributi in c/c esercizio FSR destinati ad investimenti  |               |
|                 |    | 02 00 | 01 00 | Inv         | Quota imputata all'esercizio degli altri contributi in c/c esercizio destinati ad investimenti  |               |
|                 |    | 03 00 | 01 00 | Inv         | Quota imputata all'esercizio di altre poste del patrimonio netto  |               |
|                 |    | 04 00 | 01 00 | Inv         | Incrementi delle immobilizzazioni per lavori interni  |               |
|                 |    | 01 00 | 02 00 | Inv         | Incrementi delle immobilizzazioni per lavori interni  |               |
|                 |    | 02 00 | 02 00 | Inv         | Altri ricavi e proventi   |               |
|                 | 07 | 00 00 | 00 00 | Inv         | Ricavi per prestazioni non sanitarie  |               |
|                 |    | 01 00 | 00 00 | Inv         | Ricavi per prestazioni non sanitarie  |               |
|                 |    | 02 00 | 00 00 | Inv         | Fidi attivi ed altri proventi da attività immobiliari   |               |
|                 |    | 03 00 | 00 00 | Inv         | Fidi attivi ed altri proventi da attività immobiliari   |               |
|                 |    | 04 00 | 00 00 | Inv         | Altri proventi diversi  |               |
|                 |    | 01 00 | 01 00 | Inv         | Altri proventi diversi  |               |
|                 |    | 02 00 | 01 00 | Inv         | Altri proventi non sanitarie  | -662.70       |
|                 |    | 03 00 | 01 00 | Inv         | Utilizzo fondi accantonati  | -1.228.921.59 |
|                 |    | 04 00 | 01 00 | Inv         | Ammortamenti attivi   | -3.01         |
|                 | 09 | 00 00 | 00 00 | Inv         | Rettifiche  |               |
|                 |    | 01 00 | 00 00 | Inv         | Rettifiche accounti beni  |               |
|                 |    | 02 00 | 00 00 | Inv         | Rettifiche accounti beni sanitari   |               |
|                 |    | 03 00 | 00 00 | Inv         | Rettifiche accounti beni non sanitari   |               |
|                 |    | 04 00 | 00 00 | Inv         | Rettifiche prestazioni assistenza specialistica ambulatoriale   |               |
|                 |    | 01 00 | 01 00 | Inv         | Variazione rimanenze sanitarie finali   |               |
|                 |    | 02 00 | 01 00 | Inv         | Rimanenze finali attivi materiali per la prelievi   | -8.827.50     |
|                 |    | 03 00 | 01 00 | Inv         | Rimanenze finali vaccini con codice MINSAN  | 0.00          |
|                 |    | 04 00 | 01 00 | Inv         | Rivalutazioni rimanenze sanitarie   |               |
|                 |    | 05 00 | 01 00 | Inv         | Variazione finale rimanenze non sanitarie   |               |
|                 |    | 06 00 | 01 00 | Inv         | Rivalutazioni rimanenze non sanitarie   |               |
|                 |    | 07 00 | 01 00 | Inv         | Rettifiche prestazioni assistenza specialistica ambulatoriale da privato per ticket   |               |
|                 |    | 08 00 | 01 00 | Inv         | Rettifiche prestazioni assistenza specialistica da privato per ticket   |               |
|                 |    | 09 00 | 01 00 | Inv         | Rettifiche prestazioni formati in convenzione da privato per ticket   |               |
|                 |    | 10 00 | 01 00 | Inv         | Rettifiche prestazioni assistenza specialistica   |               |
|                 |    | 01 00 | 12 00 | Inv         | Rettifiche prestazioni di colturaria residenziale e semi-residenziale   |               |
|                 |    | 02 00 | 13 00 | Inv         | Rettifiche prestazioni socio-sanitarie e rilevante sanitaria  |               |
|                 | 04 | 00 00 | 00 00 | Inv         | PROVENTI FINANZIARI   |               |
|                 |    | 01 00 | 00 00 | Inv         | Interessi attivi  |               |
|                 |    | 02 00 | 00 00 | Inv         | Interessi attivi su c/c esercizio unico   |               |
|                 |    | 03 00 | 00 00 | Inv         | Interessi attivi su c/c esercizio unico   |               |
|                 |    | 04 00 | 00 00 | Inv         | Interessi attivi su c/c esercizi e bancati  |               |
|                 |    | 05 00 | 00 00 | Inv         | Interessi attivi su c/c esercizi e bancati  |               |
|                 |    | 06 00 | 00 00 | Inv         | Altri interessi attivi  |               |
|                 |    | 07 00 | 00 00 | Inv         | Altri interessi attivi  |               |
|                 |    | 08 00 | 00 00 | Inv         | Altri proventi  |               |
|                 | 02 | 01 00 | 00 00 | Inv         | Proventi da partecipazioni  |               |
|                 |    | 02 00 | 01 00 | Inv         | Proventi da partecipazioni  |               |
|                 |    | 03 00 | 01 00 | Inv         | Proventi finanziari da crediti formati nelle immobilizzazioni   |               |
|                 |    | 04 00 | 01 00 | Inv         | Proventi finanziari da crediti formati nelle immobilizzazioni   |               |
|                 |    | 05 00 | 01 00 | Inv         | Proventi finanziari da titoli emessi nelle immobilizzazioni   |               |
|                 |    | 06 00 | 01 00 | Inv         | Proventi finanziari da titoli emessi nelle immobilizzazioni   |               |
|                 |    | 07 00 | 01 00 | Inv         | Altri proventi finanziari diversi dai precedenti  |               |
|                 |    | 08 00 | 01 00 | Inv         | Altri proventi finanziari diversi dai precedenti  |               |
|                 |    | 09 00 | 01 00 | Inv         | Utili su cambi  |               |
|                 |    | 10 00 | 01 00 | Inv         | Utili su cambi  |               |
|                 | 05 | 00 00 | 00 00 | Inv         | RETTIFICHE POSITIVE DI VALORE DI ATTIVITÀ FINANZIARIE   |               |
|                 |    | 01 00 | 00 00 | Inv         | Rivalutazioni   |               |
|                 |    | 02 00 | 00 00 | Inv         | Rivalutazioni   |               |
|                 |    | 03 00 | 00 00 | Inv         | Rivalutazioni   |               |
|                 | 06 | 00 00 | 00 00 | Inv         | PROVENTI STRAORDINARI   |               |
|                 |    | 01 00 | 00 00 | Inv         | PROVENTI STRAORDINARI   |               |
|                 |    | 02 00 | 00 00 | Inv         | Proventi straordinari   |               |
|                 |    | 03 00 | 00 00 | Inv         | Proventi da donazioni e liberalità diverse  |               |
|                 |    | 04 00 | 00 00 | Inv         | Proventi da donazioni e liberalità diverse  |               |
|                 |    | 05 00 | 00 00 | Inv         | Proventi da donazioni e liberalità diverse  |               |
|                 |    | 06 00 | 00 00 | Inv         | Proventi da donazioni e liberalità diverse  |               |
|                 |    | 07 00 | 00 00 | Inv         | Proventi da donazioni e liberalità diverse  |               |
|                 |    | 08 00 | 00 00 | Inv         | Proventi da donazioni e liberalità diverse  |               |
|                 |    | 09 00 | 00 00 | Inv         | Proventi da donazioni e liberalità diverse  |               |
|                 |    | 10 00 | 00 00 | Inv         | Proventi da donazioni e liberalità diverse  |               |
|                 |    | 01 00 | 01 00 | Inv         | Ammortamento dei fabbricati   |               |
|                 |    | 02 00 | 01 00 | Inv         | Ammortamento dei fabbricati non strumentali (decomibili)  |               |
|                 |    | 03 00 | 01 00 | Inv         | Ammortamento dei fabbricati non strumentali (decomibili)  |               |
|                 |    | 04 00 | 01 00 | Inv         | Ammortamento dei fabbricati strumentali (decomibili)  |               |
|                 |    | 05 00 | 01 00 | Inv         | Ammortamento dei fabbricati strumentali (decomibili)  |               |
|                 |    | 06 00 | 01 00 | Inv         | Ammortamento delle altre immobilizzazioni materiali   |               |
|                 |    | 07 00 | 01 00 | Inv         | Ammortamento delle altre immobilizzazioni materiali   |               |
|                 |    | 08 00 | 01 00 | Inv         | Ammortamento delle altre immobilizzazioni materiali   |               |
|                 |    | 09 00 | 01 00 | Inv         | Ammortamento delle altre immobilizzazioni materiali   |               |
|                 |    | 10 00 | 01 00 | Inv         | Ammortamento delle altre immobilizzazioni materiali   |               |
|                 |    | 01 00 | 02 00 | Inv         | Ammortamento delle altre immobilizzazioni materiali   |               |
|                 |    | 02 00 | 02 00 | Inv         | Ammortamento delle altre immobilizzazioni materiali   |               |
|                 |    | 03 00 | 02 00 | Inv         | Ammortamento delle altre immobilizzazioni materiali   |               |
|                 |    | 04 00 | 02 00 | Inv         | Ammortamento delle altre immobilizzazioni materiali   |               |
|                 |    | 05 00 | 02 00 | Inv         | Ammortamento delle altre immobilizzazioni materiali   |               |
|                 |    | 06 00 | 02 00 | Inv         | Ammortamento delle altre immobilizzazioni materiali   |               |
|                 |    | 07 00 | 02 00 | Inv         | Ammortamento delle altre immobilizzazioni materiali   |               |
|                 |    | 08 00 | 02 00 | Inv         | Ammortamento delle altre immobilizzazioni materiali   |               |
|                 |    | 09 00 | 02 00 | Inv         | Ammortamento delle altre immobilizzazioni materiali   |               |
|                 |    | 10 00 | 02 00 | Inv         | Ammortamento delle altre immobilizzazioni materiali   |               |
|                 |    | 01 00 | 03 00 | Inv         | Ammortamento delle altre immobilizzazioni materiali   |               |
|                 |    | 02 00 | 03 00 | Inv         | Ammortamento delle altre immobilizzazioni materiali   |               |
|                 |    | 03 00 | 03 00 | Inv         | Ammortamento delle altre immobilizzazioni materiali   |               |
|                 |    | 04 00 | 03 00 | Inv         | Ammortamento delle altre immobilizzazioni materiali   |               |
|                 |    | 05 00 | 03 00 | Inv         | Ammortamento delle altre immobilizzazioni materiali   |               |
|                 |    | 06 00 | 03 00 | Inv         | Ammortamento delle altre immobilizzazioni materiali   |               |
|                 |    | 07 00 | 03 00 | Inv         | Ammortamento delle altre immobilizzazioni materiali   |               |
|                 |    | 08 00 | 03 00 | Inv         | Ammortamento delle altre immobilizzazioni materiali   |               |
|                 |    | 09 00 | 03 00 | Inv         | Ammortamento delle altre immobilizzazioni materiali   |               |
|                 |    | 10 00 | 03 00 | Inv         | Ammortamento delle altre immobilizzazioni materiali   |               |
|                 |    | 01 00 | 04 00 | Inv         | Ammortamento delle altre immobilizzazioni materiali   |               |
|                 |    | 02 00 | 04 00 | Inv         | Ammortamento delle altre immobilizzazioni materiali   |               |
|                 |    | 03 00 | 04 00 | Inv         | Ammortamento delle altre immobilizzazioni materiali   |               |
|                 |    | 04 00 | 04 00 | Inv         | Ammortamento delle altre immobilizzazioni materiali   |               |
|                 |    | 05 00 | 04 00 | Inv         | Ammortamento delle altre immobilizzazioni materiali   |               |
|                 |    | 06 00 | 04 00 | Inv         | Ammortamento delle altre immobilizzazioni materiali   |               |
|                 |    | 07 00 | 04 00 | Inv         | Ammortamento delle altre immobilizzazioni materiali   |               |
|                 |    | 08 00 | 04 00 | Inv         | Ammortamento delle altre immobilizzazioni materiali   |               |
|                 |    | 09 00 | 04 00 | Inv         | Ammortamento delle altre immobilizzazioni materiali   |               |
|                 |    | 10 00 | 04 00 | Inv         | Ammortamento delle altre immobilizzazioni materiali   |               |
|                 |    | 01 00 | 05 00 | Inv         | Ammortamento delle altre immobilizzazioni materiali   |               |
|                 |    | 02 00 | 05 00 | Inv         | Ammortamento delle altre immobilizzazioni materiali   |               |
|                 |    | 03 00 | 05 00 | Inv         | Ammortamento delle altre immobilizzazioni materiali   |               |
|                 |    | 04 00 | 05 00 | Inv         | Ammortamento delle altre immobilizzazioni materiali   |               |
|                 |    | 05 00 | 05 00 | Inv         | Ammortamento delle altre immobilizzazioni materiali   |               |
|                 |    | 06 00 | 05 00 | Inv         | Ammortamento delle altre immobilizzazioni materiali   |               |
|                 |    | 07 00 | 05 00 | Inv         | Ammortamento delle altre immobilizzazioni materiali   |               |
|                 |    | 08 00 | 05 00 | Inv         | Ammortamento delle altre immobilizzazioni materiali   |               |
|                 |    | 09 00 | 05 00 | Inv         | Ammortamento delle altre immobilizzazioni materiali   |               |
|                 |    | 10 00 | 05 00 | Inv         | Ammortamento delle altre immobilizzazioni materiali   |               |
|                 |    | 01 00 | 06 00 | Inv         | Ammortamento delle altre immobilizzazioni materiali   |               |
|                 |    | 02 00 | 06 00 | Inv         | Ammortamento delle altre immobilizzazioni materiali   |               |
|                 |    | 03 00 | 06 00 | Inv         | Ammortamento delle altre immobilizzazioni materiali   |               |
|                 |    | 04 00 | 06 00 | Inv         | Ammortamento delle altre immobilizzazioni materiali   |               |
|                 |    | 05 00 | 06 00 | Inv         | Ammortamento delle altre immobilizzazioni materiali   |               |
|                 |    | 06 00 | 06 00 | Inv         | Ammortamento delle altre immobilizzazioni materiali   |               |
|                 |    | 07 00 | 06 00 | Inv         | Ammortamento delle altre immobilizzazioni materiali   |               |
|                 |    | 08 00 | 06 00 | Inv         | Ammortamento delle altre immobilizzazioni materiali   |               |
|                 |    | 09 00 | 06 00 | Inv         | Ammortamento delle altre immobilizzazioni materiali   |               |
|                 |    | 10 00 | 06 00 | Inv         | Ammortamento delle altre immobilizzazioni materiali   |               |
|                 |    | 01 00 | 07 00 | Inv         | Ammortamento delle altre immobilizzazioni materiali   |               |
|                 |    | 02 00 | 07 00 | Inv         | Ammortamento delle altre immobilizzazioni materiali   |               |
|                 |    | 03 00 | 07 00 | Inv         | Ammortamento delle altre immobilizzazioni materiali   |               |
|                 |    | 04 00 | 07 00 | Inv         | Ammortamento delle altre immobilizzazioni materiali   |               |
|                 |    | 05 00 | 07 00 | Inv         | Ammortamento delle altre immobilizzazioni materiali   |               |
|                 |    | 06 00 | 07 00 | Inv         | Ammortamento delle altre immobilizzazioni materiali   |               |
|                 |    | 07 00 | 07 00 | Inv         | Ammortamento delle altre immobilizzazioni materiali   |               |
|                 |    | 08 00 | 07 00 | Inv         | Ammortamento delle altre immobilizzazioni materiali   |               |
|                 |    | 09 00 | 07 00 | Inv         | Ammortamento delle altre immobilizzazioni materiali   |               |
|                 |    | 10 00 | 07 00 | Inv         | Ammortamento delle altre immobilizzazioni materiali   |               |
|                 |    | 01 00 | 08 00 | Inv         | Ammortamento delle altre immobilizzazioni materiali   |               |
|                 |    | 02 00 | 08 00 | Inv         | Ammortamento delle altre immobilizzazioni materiali   |               |
|                 |    | 03 00 | 08 00 | Inv         | Ammortamento delle altre immobilizzazioni materiali   |               |
|                 |    | 04 00 | 08 00 | Inv         | Ammortamento delle altre immobilizzazioni materiali   |               |
|                 |    | 05 00 | 08 00 | Inv         | Ammortamento delle altre immobilizzazioni materiali   |               |
|                 |    | 06 00 | 08 00 | Inv         | Ammortamento delle altre immobilizzazioni materiali   |               |
|                 |    | 07 00 | 08 00 | Inv         | Ammortamento delle altre immobilizzazioni materiali   |               |
|                 |    | 08 00 | 08 00 | Inv         | Ammortamento delle altre immobilizzazioni materiali   |               |
|                 |    | 09 00 | 08 00 | Inv         | Ammortamento delle altre immobilizzazioni materiali   |               |
|                 |    | 10 00 | 08 00 | Inv         | Ammortamento delle altre immobilizzazioni materiali   |               |
|                 |    | 01 00 | 09 00 | Inv         | Ammortamento delle altre immobilizzazioni materiali   |               |
|                 |    | 02 00 | 09 00 | Inv         | Ammortamento delle altre immobilizzazioni materiali   |               |
|                 |    | 03 00 | 09 00 | Inv         | Ammortamento delle altre immobilizzazioni materiali   |               |
|                 |    | 04 00 | 09 00 | Inv         | Ammortamento delle altre immobilizzazioni materiali   |               |
|                 |    | 05 00 | 09 00 | Inv         | Ammortamento delle altre immobilizzazioni materiali   |               |
|                 |    | 06 00 | 09 00 | Inv         | Ammortamento delle altre immobilizzazioni materiali   |               |
|                 |    | 07 00 | 09 00 | Inv         | Ammortamento delle altre immobilizzazioni materiali   |               |
|                 |    | 08 00 | 09 00 | Inv         | Ammortamento delle altre immobilizzazioni materiali   |               |
|                 |    | 09 00 | 09 00 | Inv         | Ammortamento delle altre immobilizzazioni materiali   |               |
|                 |    | 10 00 | 09 00 | Inv         | Ammortamento delle altre immobilizzazioni materiali   |               |
|                 |    | 01 00 | 10 00 | Inv         | Ammortamento delle altre immobilizzazioni materiali   |               |
|                 |    | 02 00 | 10 00 | Inv         | Ammortamento delle altre immobilizzazioni materiali   |               |
|                 |    | 03 00 | 10 00 | Inv         | Ammortamento delle altre immobilizzazioni materiali   |               |
|                 |    | 04 00 | 10 00 | Inv         | Ammortamento delle altre immobilizzazioni materiali   |               |
|                 |    | 05 00 | 10 00 | Inv         | Ammortamento delle altre immobilizzazioni materiali   |               |
|                 |    | 06 00 | 10 00 | Inv         | Ammortamento delle altre immobilizzazioni materiali   |               |
|                 |    | 07 00 | 10 00 | Inv         | Ammortamento delle altre immobilizzazioni materiali   |               |
|                 |    | 08 00 | 10 00 | Inv         | Ammortamento delle altre immobilizzazioni materiali   |               |
|                 |    | 09 00 | 10 00 | Inv         | Ammortamento delle altre immobilizzazioni materiali   |               |
|                 |    | 10 00 | 10 00 | Inv         | Ammortamento delle altre immobilizzazioni materiali   |               |
|                 |    | 01 00 | 11 00 | Inv         | Ammortamento delle altre immobilizzazioni materiali   |               |
|                 |    | 02 00 | 11 00 | Inv         | Ammortamento delle altre immobilizzazioni materiali   |               |
|                 |    | 03 00 | 11 00 | Inv         | Ammortamento delle altre immobilizzazioni materiali   |               |
|                 |    | 04 00 | 11 00 | Inv         | Ammortamento delle altre immobilizzazioni materiali   |               |
|                 |    | 05 00 | 11 00 | Inv         | Ammortamento delle altre immobilizzazioni materiali   |               |
|                 |    | 06 00 | 11 00 | Inv         | Ammortamento delle altre immobilizzazioni materiali   |               |
|                 |    | 07 00 | 11 00 | Inv         | Ammortamento delle altre immobilizzazioni materiali   |               |
|                 |    | 08 00 | 11 00 | Inv         | Ammortamento delle altre immobilizzazioni materiali   |               |
|                 |    | 09 00 | 11 00 | Inv         | Ammortamento delle altre immobilizzazioni materiali   |               |
|                 |    | 10 00 | 11 00 | Inv         | Ammortamento delle altre immobilizzazioni materiali   |               |
|                 |    | 01    |       |             |   |               |

W

**REGIONE ABRUZZO**

**AZIENDA SANITARIA LOCALE 02**

**LANCIANO VASTO CHIETI**



**PIANO ANNUALE DELLE DINAMICHE  
DEL PERSONALE ANNO 2016**

*cm*

# DINAMICHE DEL PERSONALE A TEMPO INDETERMINATO

| RUOLO SANITARIO                                       |  |                         |                        |                        |                         |                        |                        |                         |  |
|---|--|-------------------------|------------------------|------------------------|-------------------------|------------------------|------------------------|-------------------------|--|
| Dirigenza   |  |                         |                        |                        |                         |                        |                        |                         |  |
| profilo professionale                                 | Dotazione organica delibera n. 322/2014<br>Dotazione organica delibera n. 804/2015 | personale al 31.12.2014 | personale assunto 2015 | personale cessato 2015 | personale al 31.12.2015 | personale assunto 2016 | personale cessato 2016 | personale al 31.12.2016 |  |
| Dirigenti medici - Direttori*                         | 88   | 71                      | 49                     | 7                      | 64                      | 2                      | 8                      | 58                      | Anno 2016  |
| Dirigenti medici ** (compreso Medicina Penitenziaria) | 1053   | 908                     | 49                     | 41                     | 916                     | 49                     | 50                     | 915                     | * compresi n. 27 Direttori universitari convenzionati  |
| Dirigenti farmacisti - Direttori                      | 1  | 1                       |                        |                        | 1                       |                        |                        | 1                       | ** compresi n. 35 Dirigenti universitari convenzionati |
| Dirigenti farmacisti                                  | 26   | 14                      | 4                      |                        | 18                      | 4                      |                        | 22                      |  |
| Dirigenti veterinari - Direttori                      | 5  | 2                       |                        |                        | 2                       |                        |                        | 2                       |  |
| Dirigenti veterinari                                  | 39   | 31                      | 4                      | 1                      | 34                      | 2                      | 2                      | 34                      |  |
| Dirigenti biologi - Direttori                         | 1  | 1                       |                        |                        | 1                       |                        |                        | 1                       |  |
| Dirigenti biologi ***                                 | 34   | 27                      | 3                      |                        | 30                      | 1                      | 1                      | 29                      | *** compreso n. 1 Biologo universitario convenzionato  |
| Dirigenti chimici - Direttori                         | 0  | 0                       |                        |                        | 0                       |                        |                        | 0                       |  |
| Dirigenti chimici                                     | 0  | 0                       |                        |                        | 0                       |                        |                        | 0                       |  |
| Dirigenti fisici - Direttori                          | 0  | 0                       |                        |                        | 0                       |                        |                        | 0                       |  |
| Dirigenti fisici                                      | 7  | 5                       | 1                      |                        | 6                       |                        |                        | 6                       |  |
| Dirigenti psicologi - Direttori                       | 0  | 0                       |                        |                        | 0                       |                        |                        | 0                       |  |
| Dirigenti psicologi (compreso Medicina Penitenziaria) | 25   | 14                      |                        | 1                      | 13                      |                        |                        | 13                      |  |
| Dirigenti psicologi equiparati ex art. 14 L. 207/85   | 0  | 0                       |                        |                        | 0                       |                        |                        | 0                       |  |
| Dirigenti Professioni Infermieristiche                | 1  | 0                       |                        |                        | 0                       |                        |                        | 0                       |  |
| TOTALE DIRIGENZA RUOLO SANITARIO                      | 1280   | 1074                    | 61                     | 50                     | 1085                    | 57                     | 61                     | 1081                    |  |
| RUOLO PROFESSIONALE                                   |  |                         |                        |                        |                         |                        |                        |                         |  |
| Dirigenza   |  |                         |                        |                        |                         |                        |                        |                         |  |
| profilo professionale                                 | Dotazione organica delibera n. 322/2014<br>Dotazione organica delibera n. 804/2015 | personale al 31.12.2014 | personale assunto 2015 | personale cessato 2015 | personale al 31.12.2015 | personale assunto 2016 | personale cessato 2016 | personale al 31.12.2016 |  |
| Dirigenti ingegneri                                   | 7  | 3                       |                        |                        | 3                       |                        |                        | 3                       |  |
| Dirigenti architetti                                  | 2  | 0                       |                        |                        | 0                       |                        |                        | 0                       |  |
| Dirigenti avvocati                                    | 0  | 0                       |                        |                        | 0                       |                        |                        | 0                       |  |
| TOTALE DIRIGENZA RUOLO PROFESSIONALE                  | 9  | 3                       |                        |                        | 3                       |                        |                        | 3                       |  |
| RUOLO TECNICO   |  |                         |                        |                        |                         |                        |                        |                         |  |
| Dirigenza   |  |                         |                        |                        |                         |                        |                        |                         |  |
| profilo professionale                                 | Dotazione organica delibera n. 322/2014<br>Dotazione organica delibera n. 804/2015 | personale al 31.12.2014 | personale assunto 2015 | personale cessato 2015 | personale al 31.12.2015 | personale assunto 2016 | personale cessato 2016 | personale al 31.12.2016 |  |
| Dirigenti analisti                                    | 6  | 1                       |                        |                        | 1                       |                        |                        | 1                       |  |
| Dirigenti statistici                                  | 0  | 0                       |                        |                        | 0                       |                        |                        | 0                       |  |
| Dirigenti sociologi                                   | 4  | 1                       |                        |                        | 1                       |                        |                        | 1                       |  |
| TOTALE DIRIGENZA RUOLO TECNICO                        | 10   | 2                       |                        |                        | 2                       |                        |                        | 2                       |  |
| RUOLO AMMINISTRATIVO                                  |  |                         |                        |                        |                         |                        |                        |                         |  |
| Dirigenza   |  |                         |                        |                        |                         |                        |                        |                         |  |
| profilo professionale                                 | Dotazione organica delibera n. 322/2014<br>Dotazione organica delibera n. 804/2015 | personale al 31.12.2014 | personale assunto 2015 | personale cessato 2015 | personale al 31.12.2015 | personale assunto 2016 | personale cessato 2016 | personale al 31.12.2016 |  |
| Dirigenti amministrativi                              | 26   | 8                       |                        |                        | 8                       |                        |                        | 8                       |  |
| TOTALE DIRIGENZA RUOLO AMM. VO                        | 26   | 8                       |                        |                        | 8                       |                        |                        | 8                       |  |

# DINAMICHE DEL PERSONALE

## RUOLO SANITARIO

### Comparto

#### Personale Infermieristico

| profilo professionale                                  | qualifica  | Dotazione organica<br>delibera n. 322/2014<br>Dotazione organica<br>delibera n. 804/2015 | personale al<br>31.12.2014 | personale<br>assunto<br>2015 | personale<br>cessato 2015 | personale al<br>31.12.2015 | personale<br>assunto<br>2016 | personale<br>cessato 2016 | personale al<br>31.12.2016 |
|--|--|--|----------------------------|------------------------------|---------------------------|----------------------------|------------------------------|---------------------------|----------------------------|
| Collaboratori professionali sanitari esperti - cat. Ds | Infermiere (compreso Medicina Penitenziaria)                                     | 69   | 63                         |                              | 4                         | 59                         |                              | 5                         | 54                         |
| Collaboratori professionali sanitari esperti - cat. Ds | Infermiere pediatrico  | 0  | 0                          | 0                            |                           | 0                          | 0                            | 0                         | 0                          |
| Collaboratori professionali sanitari esperti - cat. Ds | Osterica   | 4  | 3                          |                              | 2                         | 1                          |                              |                           | 1                          |
| Collaboratori professionali sanitari esperti - cat. Ds | Assistente sanitario   | 1  | 2                          |                              | 1                         | 1                          |                              |                           | 1                          |
| Collaboratori professionali sanitari esperti - cat. Ds | Dietista   | 2  | 2                          |                              | 2                         | 2                          |                              |                           | 2                          |
| Collaboratori professionali sanitari esperti - cat. Ds | Podologo   | 0  | 0                          |                              |                           | 0                          |                              |                           | 0                          |
| Collaboratori professionali sanitari esperti - cat. Ds | Igienista dentale  | 0  | 0                          |                              |                           | 0                          |                              |                           | 0                          |
| Collaboratori professionali sanitari esperti - cat. D  | Infermiere (compreso Medicina Penitenziaria)                                     | 1784   | 1736                       | 63                           | 34                        | 1765                       | 25                           | 45                        | 1745                       |
| Collaboratori professionali sanitari - cat. D          | Infermiere pediatrico  | 46   | 45                         | 2                            | 3                         | 44                         |                              |                           | 44                         |
| Collaboratori professionali sanitari - cat. D          | Osterica   | 92   | 71                         | 1                            | 1                         | 71                         | 2                            | 2                         | 71                         |
| Collaboratori professionali sanitari - cat. D          | Assistente sanitario   | 25   | 20                         |                              | 2                         | 18                         |                              | 1                         | 17                         |
| Collaboratori professionali sanitari - cat. D          | Dietista   | 10   | 10                         |                              |                           | 10                         |                              |                           | 10                         |
| Collaboratori professionali sanitari - cat. D          | Podologo   | 0  | 0                          |                              |                           | 0                          |                              |                           | 0                          |
| Collaboratori professionali sanitari - cat. D          | Igienista dentale  | 0  | 0                          |                              |                           | 0                          |                              |                           | 0                          |
| Operatori professionali sanitari - cat. C              | Infermiere generico e psich. con un anno di corso esperto<br>(profilo ad esaur.) | 148  | 141                        |                              | 15                        | 126                        |                              | 8                         | 118                        |
| Puericultrici esperte - cat. C                         | Puericultrici esperte  | 28   | 27                         |                              |                           | 27                         |                              | 2                         | 25                         |
| Operatori professionali di II categoria - Cat. Bs      | Infermiere generico (profilo ad esaurimento)                                     | 1  | 1                          |                              | 1                         | 0                          |                              |                           | 0                          |
| Operatori professionali di II categoria - Cat. Bs      | Infermiere psichiatrico (profilo ad esaurimento)                                 | 0  | 0                          |                              |                           | 0                          |                              |                           | 0                          |
| Puericultrici - cat. Bs                                | Puericultrici  | 2  | 2                          |                              |                           | 2                          |                              |                           | 2                          |
|  |  | 2212   | 2123                       | 68                           | 63                        | 2126                       | 27                           | 63                        | 2090                       |

| profilo professionale                                  | qualifica  | Dotazione organica<br>delibera n. 322/2014<br>Dotazione organica<br>delibera n. 804/2015 | personale al<br>31.12.2014 | personale<br>assunto<br>2015 | personale<br>cessato 2015 | personale al<br>31.12.2015 | personale<br>assunto<br>2016 | personale<br>cessato 2016 | personale al<br>31.12.2016 |
|--|--|--|----------------------------|------------------------------|---------------------------|----------------------------|------------------------------|---------------------------|----------------------------|
| Collaboratori professionali sanitari esperti - cat. Ds | Tecnico sanitario di radiologia medica                             | 7  | 6                          |                              |                           | 6                          |                              | 1                         | 5                          |
| Collaboratori professionali sanitari esperti - cat. Ds | Tecnico sanitario di laboratorio biomedico                         | 3  | 1                          |                              | 1                         | 0                          |                              |                           | 0                          |
| Collaboratori professionali sanitari esperti - cat. Ds | Tecnico di neurofisiopatologia                                     | 1  | 1                          |                              |                           | 1                          |                              |                           | 1                          |
| Collaboratori professionali sanitari esperti - cat. Ds | Tecnico ortopedico   | 0  | 0                          |                              |                           | 0                          |                              |                           | 0                          |
| Collaboratori professionali sanitari esperti - cat. Ds | o della fisiopatologia cardiocircolatoria e perfusione cardiovasc. | 1  | 1                          |                              | 1                         | 1                          |                              |                           | 1                          |
| Collaboratori professionali sanitari esperti - cat. Ds | Optico   | 0  | 0                          |                              |                           | 0                          |                              |                           | 0                          |
| Collaboratori professionali sanitari esperti - cat. Ds | Odontotecnico  | 0  | 0                          |                              |                           | 0                          |                              |                           | 0                          |
| Collaboratore professionale sanitario - cat. D         | Tecnico sanitario di radiologia medica                             | 134  | 132                        | 4                            | 3                         | 133                        | 1                            | 6                         | 128                        |
| Collaboratore professionale sanitario - cat. D         | Tecnico sanitario di laboratorio biomedico                         | 114  | 90                         | 1                            | 2                         | 89                         | 22                           | 1                         | 110                        |
| Collaboratori professionali sanitari - cat. D          | o della fisiopatologia cardiocircolatoria e perfusione cardiovasc. | 12   | 11                         |                              |                           | 11                         |                              | 1                         | 10                         |
| Collaboratore professionale sanitario - cat. D         | Tecnico di neurofisiopatologia                                     | 6  | 3                          |                              |                           | 3                          |                              |                           | 3                          |
| Collaboratore professionale sanitario - cat. D         | Optico   | 0  | 0                          |                              |                           | 0                          |                              |                           | 0                          |
| Collaboratore professionale sanitario - cat. D         | Odontotecnico  | 1  | 1                          |                              |                           | 1                          |                              |                           | 1                          |
|  |  | 278  | 246                        | 5                            | 6                         | 245                        | 23                           | 9                         | 259                        |

#### Personale di vigilanza ed ispezione

| profilo professionale                                  | qualifica  | Dotazione organica<br>delibera n. 322/2014<br>Dotazione organica<br>delibera n. 804/2015 | personale al<br>31.12.2014 | personale<br>assunto<br>2015 | personale<br>cessato 2015 | personale al<br>31.12.2015 | personale<br>assunto<br>2016 | personale<br>cessato 2016 | personale al<br>31.12.2016 |
|--|--|--|----------------------------|------------------------------|---------------------------|----------------------------|------------------------------|---------------------------|----------------------------|
| Collaboratori professionali sanitari esperti - cat. Ds | Tecnico della prevenzione nell'ambiente o nei luoghi di lavoro | 1  | 1                          |                              |                           | 1                          |                              |                           | 1                          |
| Collaboratore professionale sanitario - cat. D         | Tecnico della prevenzione nell'ambiente o nei luoghi di lavoro | 31   | 23                         |                              |                           | 23                         |                              |                           | 23                         |
|  |  | 32   | 24                         | 0                            | 0                         | 24                         | 0                            | 0                         | 24                         |

# DINAMICHE DEL PERSONALE

| Personale di riabilitazione                            |  |  |                            |                              |                           |                            |                              |                           |                            |
|--|--|--|----------------------------|------------------------------|---------------------------|----------------------------|------------------------------|---------------------------|----------------------------|
| profilo professionale                                  | qualifica  | Dotazione organica<br>delibera n. 122/2014<br>Dotazione organica<br>delibera n. 804/2015 | personale al<br>31.12.2014 | personale<br>assunto<br>2015 | personale<br>cessato 2015 | personale al<br>31.12.2015 | personale<br>assunto<br>2016 | personale<br>cessato 2016 | personale al<br>31.12.2016 |
| Collaboratori professionali sanitari esperti - cat. Ds | Fisioterapista   | 3  | 2                          |                              |                           | 2                          |                              |                           | 2                          |
| Collaboratori professionali sanitari esperti - cat. Ds | Logopedista  | 0  | 0                          |                              |                           | 0                          |                              |                           | 0                          |
| Collaboratori professionali sanitari esperti - cat. Ds | Tecnico audiometrista  | 0  | 0                          |                              |                           | 0                          |                              |                           | 0                          |
| Collaboratori professionali sanitari esperti - cat. Ds | Tecnico audioprotesista  | 0  | 0                          |                              |                           | 0                          |                              |                           | 0                          |
| Collaboratori professionali sanitari esperti - cat. Ds | Terapista della neuro e psicomotricità dell'età infantile              | 0  | 0                          |                              |                           | 0                          |                              |                           | 0                          |
| Collaboratori professionali sanitari esperti - cat. Ds | Terapista dell'educazione e riabilitazione psichiatrica e psicosociale | 0  | 0                          |                              |                           | 0                          |                              |                           | 0                          |
| Collaboratori professionali sanitari esperti - cat. Ds | Terapista occupazionale  | 0  | 0                          |                              |                           | 0                          |                              |                           | 0                          |
| Collaboratori professionali sanitari esperti - cat. Ds | Educatore professionale  | 0  | 0                          |                              |                           | 0                          |                              |                           | 0                          |
| Collaboratori professionali sanitari esperti - cat. Ds | Oriolista  | 0  | 0                          |                              |                           | 0                          |                              |                           | 0                          |
| Collaboratori professionali sanitari esperti - cat. Ds | Massaggiatore non vedente  | 0  | 0                          |                              |                           | 0                          |                              |                           | 0                          |
| Collaboratori professionali sanitari esperti - cat. D  | Massofisioterapista  | 1  | 0                          |                              |                           | 0                          |                              |                           | 0                          |
| Collaboratore professionale sanitario - cat. D         | Terapista della riabilitazione non vedente                             | 2  | 2                          |                              |                           | 2                          |                              |                           | 2                          |
| Collaboratore professionale sanitario - cat. D         | Fisioterapista   | 65   | 58                         | 1                            | 2                         | 57                         |                              |                           | 57                         |
| Collaboratore professionale sanitario - cat. D         | Logopedista  | 3  | 2                          | 2                            |                           | 2                          |                              | 1                         | 1                          |
| Collaboratore professionale sanitario - cat. D         | Logopedista  | 2  | 0                          | 1                            |                           | 1                          |                              |                           | 1                          |
| Collaboratore professionale sanitario - cat. D         | Tecnico audiometrista  | 0  | 0                          |                              |                           | 0                          |                              |                           | 0                          |
| Collaboratore professionale sanitario - cat. D         | Tecnico audioprotesista  | 0  | 0                          |                              |                           | 0                          |                              |                           | 0                          |
| Collaboratore professionale sanitario - cat. D         | Terapista della neuro e psicomotricità dell'età infantile              | 0  | 0                          |                              |                           | 0                          |                              |                           | 0                          |
| Collaboratore professionale sanitario - cat. D         | Terapista dell'educazione e riabilitazione psichiatrica e psicosociale | 1  | 0                          |                              |                           | 0                          |                              |                           | 0                          |
| Collaboratore professionale sanitario - cat. D         | Terapista occupazionale  | 2  | 0                          |                              |                           | 0                          |                              |                           | 0                          |
| Collaboratore professionale sanitario - cat. D         | Educatore professionale  | 8  | 5                          |                              |                           | 5                          |                              |                           | 5                          |
| Collaboratore professionale sanitario - cat. D         | Oriolista  | 14   | 8                          |                              |                           | 8                          |                              |                           | 8                          |
| Collaboratore professionale sanitario - cat. D         | Massaggiatore non vedente  | 1  | 1                          | 1                            |                           | 1                          |                              |                           | 1                          |
| Collaboratore professionale sanitario - cat. D         | Massofisioterapista e massaggiatore esperto (profilo ad esaurimento)   | 2  | 2                          |                              |                           | 2                          |                              |                           | 2                          |
| Operatore professionale sanitario - cat. C             | Massofisioterapista e massaggiatore (profilo ad esaurimento)           | 0  | 0                          |                              |                           | 0                          |                              |                           | 0                          |
| Operatore professionale di II categoria - cat. Bs      | Massofisioterapista e massaggiatore (profilo ad esaurimento)           | 104  | 80                         | 2                            | 2                         | 80                         |                              |                           | 79                         |
| TOTALE COMPARTO RUOLO SANITARIO                        |  | 2627   | 2473                       | 73                           | 71                        | 2475                       | 50                           | 72                        | 2452                       |

# DINAMICHE DEL PERSONALE

## RUOLO PROFESSIONALE

| Comparto  |   |                            |                              |                           |                            |                              |                           |                            |  |
|---|---|----------------------------|------------------------------|---------------------------|----------------------------|------------------------------|---------------------------|----------------------------|--|
| profilo professionale   | Dotazione organica<br>delibera n. 32/2014<br>Dotazione organica<br>delibera n. 804/2015 | personale al<br>31.12.2014 | personale<br>assunto<br>2015 | personale<br>cessato 2015 | personale al<br>31.12.2015 | personale<br>assunto<br>2016 | personale<br>cessato 2016 | personale al<br>31.12.2016 |  |
| Assistenti religiosi - cat. D   |   | 0                          |                              |                           | 0                          |                              |                           | 0                          |  |
| <b>TOTALE COMPARTO RUOLO PROFESSIONALE</b>  |   | 0                          |                              |                           | 0                          |                              |                           | 0                          |  |
| RUOLO TECNICO   |   |                            |                              |                           |                            |                              |                           |                            |  |
| Comparto  |   |                            |                              |                           |                            |                              |                           |                            |  |
| profilo professionale   | Dotazione organica<br>delibera n. 32/2014<br>Dotazione organica<br>delibera n. 804/2015 | personale al<br>31.12.2014 | personale<br>assunto<br>2015 | personale<br>cessato 2015 | personale al<br>31.12.2015 | personale<br>assunto<br>2016 | personale<br>cessato 2016 | personale al<br>31.12.2016 |  |
| Collaboratori professionali assistenti sociali esperti - cat. Ds                          | 2   | 2                          |                              |                           | 2                          |                              |                           | 2                          |  |
| Collaboratori professionali assistenti sociali - cat. D (compreso Medicina Penitenziaria) | 49  | 43                         |                              | 3                         | 40                         |                              |                           | 40                         |  |
| Collaboratore tecnico - professionale esperto - cat. Ds                                   | 0   | 0                          |                              | 0                         | 0                          |                              |                           | 0                          |  |
| Collaboratore tecnico - professionale - cat. D  | 13  | 11                         |                              | 1                         | 10                         |                              |                           | 10                         |  |
| Programmatore - cat. C  | 13  | 13                         |                              |                           | 13                         |                              |                           | 13                         |  |
| Assistente tecnico - cat. C   | 15  | 8                          |                              |                           | 8                          |                              |                           | 8                          |  |
| Operatore tecnico specializzato esperto - cat. C  | 83  | 83                         |                              | 4                         | 79                         |                              | 4                         | 75                         |  |
| Operatore tecnico specializzato - cat. Bs   | 40  | 32                         |                              | 1                         | 31                         |                              | 3                         | 28                         |  |
| Operatore socio sanitario (OSS) - cat. Bs   | 166   | 66                         |                              | 2                         | 61                         |                              | 1                         | 62                         |  |
| Operatore tecnico - cat. B  | 130   | 123                        |                              | 7                         | 122                        |                              | 1                         | 116                        |  |
| Operatore tecnico addetto all'assistenza - cat. B   | 91  | 90                         |                              | 8                         | 82                         |                              |                           | 81                         |  |
| Ausiliario specializzato - cat. A   | 255   | 247                        |                              | 5                         | 242                        |                              | 6                         | 236                        |  |
| <b>TOTALE COMPARTO RUOLO TECNICO</b>  | 857   | 718                        | 9                            | 37                        | 690                        | 2                            | 21                        | 671                        |  |
| RUOLO AMMINISTRATIVO  |   |                            |                              |                           |                            |                              |                           |                            |  |
| Comparto  |   |                            |                              |                           |                            |                              |                           |                            |  |
| profilo professionale   | Dotazione organica<br>delibera n. 32/2014<br>Dotazione organica<br>delibera n. 804/2015 | personale al<br>31.12.2014 | personale<br>assunto<br>2015 | personale<br>cessato 2015 | personale al<br>31.12.2015 | personale<br>assunto<br>2016 | personale<br>cessato 2016 | personale al<br>31.12.2016 |  |
| Collaboratori amministrativi professionali esperti - cat. Ds                              | 34  | 32                         |                              |                           | 32                         |                              | 1                         | 31                         |  |
| Collaboratori amministrativi professionali - cat. D                                       | 113   | 108                        |                              | 5                         | 104                        |                              | 3                         | 101                        |  |
| Assistenti amministrativi - cat. C (compreso Medicina Penitenziaria)                      | 125   | 122                        |                              | 10                        | 113                        |                              | 4                         | 110                        |  |
| Coadiutori amministrativi esperti - cat. Bs   | 26  | 26                         |                              | 1                         | 27                         |                              |                           | 27                         |  |
| Coadiutori amministrativi - cat. B  | 106   | 101                        |                              | 5                         | 96                         |                              | 1                         | 95                         |  |
| Commessi - cat. A   | 40  | 40                         |                              | 1                         | 37                         |                              | 2                         | 35                         |  |
| <b>TOTALE COMPARTO RUOLO AMMINISTRATIVO</b>   | 444   | 429                        | 4                            | 24                        | 409                        | 1                            | 11                        | 399                        |  |

*Car*

**REGIONE ABRUZZO**  
**AZIENDA SANITARIA LOCALE 02**  
**LANCIANO VASTO CHIETI**



**RENDICONTO FINANZIARIO 2016**

A handwritten signature in dark ink, appearing to be a stylized "M" or similar character.

| SCHEMA DI RENDICONTO FINANZIARIO 2014 (Ai sensi dell'art. 25 del D.Lgs. 118/2011) |   |                    |                    |
|---|---|--------------------|--------------------|
|   |   | 2016               | 2015               |
| <b>OPERAZIONI DI GESTIONE REDDITUALE</b>  |   |                    |                    |
| (+)   | risultato di esercizio  | -25.760.636        | -33.850.011        |
|   | - Voci che non hanno effetto sulla liquidità: costi e ricavi non monetari   |                    |                    |
| (+)   | ammortamenti fabbricati   | 8.152.705          | 7.857.778          |
| (+)   | ammortamenti altre immobilizzazioni materiali   | 7.387.334          | 6.446.316          |
| (+)   | ammortamenti immobilizzazioni immateriali   | 28.411             | 24.248             |
|   | <b>Ammortamenti</b>   | <b>15.568.450</b>  | <b>14.328.342</b>  |
| (-)   | Utilizzo finanziamenti per investimenti   | -14.103.307        | -12.682.874        |
| (-)   | Utilizzo fondi riserva: investimenti, incentivi al personale, successioni e donaz., plusvalenze da reinvestire                          | 0,00               | 0,00               |
|   | <b>Utilizzo contributi in c/capitale e fondi riserva</b>  | <b>-14.103.307</b> | <b>-12.682.874</b> |
| (+)   | accantonamenti SUMAI  | 303.000            | 317.760            |
| (-)   | pagamenti SUMAI   | -54.129            | -171.568           |
| (+)   | accantonamenti TFR  |                    |                    |
| (-)   | pagamenti TFR   | 0,00               | 0                  |
|   | <b>- Premio operosità medici SUMAI + TFR</b>  | <b>248.871</b>     | <b>146.191</b>     |
| (+/-)   | Rivalutazioni/svalutazioni di attività finanziarie  | 0,00               | 0                  |
| (+)   | accantonamenti a fondi svalutazioni   | 0,00               | 0                  |
| (-)   | utilizzo fondi svalutazioni (*)   |                    |                    |
|   | <b>- Fondi svalutazione di attività</b>   | <b>0,00</b>        | <b>0</b>           |
| (+)   | accantonamenti a fondi per rischi e oneri   | 19.354.689         | 19.398.725         |
| (-)   | utilizzo fondi per rischi e oneri   | -17.554.689        | -19.799.000        |
|   | <b>- Fondo per rischi ed oneri futuri</b>   | <b>1.800.000</b>   | <b>-400.275</b>    |
|   | <b>TOTALE Flusso di CCN della gestione corrente</b>   | <b>3.514.015</b>   | <b>1.391.385</b>   |
| (+)/(-)   | aumento/diminuzione debiti verso regione e provincia autonoma, esclusa la variazione relativa a debiti per acquisto di beni strumentali | 157.660.326        | 56.211.192         |
| (+)/(-)   | aumento/diminuzione debiti verso comune   | 0                  | 0                  |
| (+)/(-)   | aumento/diminuzione debiti verso aziende sanitarie pubbliche  | 2.481.085          | 1.529.057          |
| (+)/(-)   | aumento/diminuzione debiti verso arpa   | -21                | 83                 |
| (+)/(-)   | aumento/diminuzione debiti verso fornitori  | -55.415.893        | 630.899            |
| (+)/(-)   | aumento/diminuzione debiti tributari  | -5.785.085         | 3.956.402          |
| (+)/(-)   | aumento/diminuzione debiti verso istituti di previdenza   | -14.566.605        | -4.596.715         |
| (+)/(-)   | aumento/diminuzione altri debiti  | -3.184.274         | -6.840.893         |
| (+)/(-)   | aumento/diminuzione debiti (escl. forn. di immob. e C/C bancari e istituto tesoriere)   | 81.189.532         | 50.890.027         |
| (+)/(-)   | aumento/diminuzione ratei e risconti passivi  |                    |                    |
| (+)/(-)   | diminuzione/aumento crediti parte corrente v/Stato quote indistinte   |                    |                    |
| (+)/(-)   | diminuzione/aumento crediti parte corrente v/Stato quote vincolate  |                    |                    |
| (+)/(-)   | diminuzione/aumento crediti parte corrente v/Regione per gettito addizionali Irpef e Irap   |                    |                    |
| (+)/(-)   | diminuzione/aumento crediti parte corrente v/Regione per partecipazioni regioni a Statuto speciale                                      |                    |                    |
| (+)/(-)   | diminuzione/aumento crediti parte corrente v/Regione - vincolate per partecipazioni regioni a Statuto speciale                          |                    |                    |
| (+)/(-)   | diminuzione/aumento crediti parte corrente v/Regione - gettito fiscalità regionale  |                    |                    |
| (+)/(-)   | diminuzione/aumento crediti parte corrente v/Regione - altri contributi extrafondo  |                    |                    |
| (+)/(-)   | diminuzione/aumento crediti parte corrente v/Regione  | -136.871.043       | -73.389.146        |
| (+)/(-)   | diminuzione/aumento crediti parte corrente v/Comune   | -2.343.139         | -979               |
| (+)/(-)   | diminuzione/aumento crediti parte corrente v/Asl-Ao   | 1.466.441          | 1.720.937          |
| (+)/(-)   | diminuzione/aumento crediti parte corrente v/ARPA   | 0                  | 0                  |
| (+)/(-)   | diminuzione/aumento crediti parte corrente v/Erario   | -46                | 0                  |
| (+)/(-)   | diminuzione/aumento crediti parte corrente v/Altri  | 11.060.420         | 5.309.259          |
| (+)/(-)   | diminuzione/aumento di crediti  | -126.687.367       | -66.359.929        |
| (+)/(-)   | diminuzione/aumento del magazzino   | 1.009.237          | -5.107.750         |
| (+)/(-)   | diminuzione/aumento di acconti a fornitori per magazzino  |                    |                    |
| (+)/(-)   | diminuzione/aumento rimanenze   | 1.009.237          | -5.107.750         |
| (+)/(-)   | diminuzione/aumento ratei e risconti attivi   |                    | -537               |
|   | <b>A - Totale operazioni di gestione reddituale</b>   | <b>-40.974.584</b> | <b>-19.186.268</b> |

|  |  |                    |
|--|--|--------------------|
| <b>ATTIVITA' DI INVESTIMENTO</b>   |  |                    |
| (-)  | Acquisto costi di impianto e di ampliamento  |                    |
| (-)  | Acquisto costi di ricerca e sviluppo   |                    |
| (-)  | Acquisto Diritti di brevetto e diritti di utilizzazione delle opere d'ingegno                        | -78.798            |
| (-)  | Acquisto immobilizzazioni immateriali in corso   |                    |
| (-)  | Acquisto altre immobilizzazioni immateriali  |                    |
| (-)  | Acquisto immobilizzazioni immateriali  | -78.798            |
| (+)  | Valore netto contabile costi di impianto e di ampliamento dismessi                                   |                    |
| (+)  | Valore netto contabile costi di ricerca e sviluppo dismessi  |                    |
| (+)  | Valore netto contabile Diritti di brevetto e diritti di utilizzazione delle opere d'ingegno dismessi |                    |
| (+)  | Valore netto contabile immobilizzazioni immateriali in corso dismesse                                |                    |
| (+)  | Valore netto contabile altre immobilizzazioni immateriali dismesse                                   |                    |
| (+)  | Valore netto contabile Immobilizzazioni Immateriali dismesse   |                    |
| (-)  | Acquisto terreni   |                    |
| (-)  | Acquisto fabbricati  | -9.212.290         |
| (-)  | Acquisto impianti e macchinari   | -660.708           |
| (-)  | Acquisto attrezzature sanitarie e scientifiche   | -7.012.382         |
| (-)  | Acquisto mobili e arredi   | -398.172           |
| (-)  | Acquisto automezzi   | -458.526           |
| (-)  | Acquisto altri beni materiali  | -122.000           |
| (-)  | Acquisto Immobilizzazioni Materiali  | -17.864.078        |
| (+)  | Valore netto contabile terreni dismessi  |                    |
| (+)  | Valore netto contabile fabbricati dismessi   |                    |
| (+)  | Valore netto contabile impianti e macchinari dismessi  |                    |
| (+)  | Valore netto contabile attrezzature sanitarie e scientifiche dismesse                                |                    |
| (+)  | Valore netto contabile mobili e arredi dismessi  |                    |
| (+)  | Valore netto contabile automezzi dismessi  |                    |
| (+)  | Valore netto contabile altri beni materiali dismessi   |                    |
| (+)  | Valore netto contabile Immobilizzazioni Materiali dismesse   |                    |
| (-)  | Acquisto crediti finanziari  |                    |
| (-)  | Acquisto titoli  |                    |
| (-)  | Acquisto Immobilizzazioni Finanziarie  |                    |
| (+)  | Valore netto contabile crediti finanziari dismessi   |                    |
| (+)  | Valore netto contabile titoli dismessi   |                    |
| (+)  | Valore netto contabile Immobilizzazioni Finanziarie dismesse   |                    |
| (+/-)  | Aumento/Diminuzione debiti v/fornitori di immobilizzazioni   |                    |
| <b>B - Totale attività di investimento</b>   |  | <b>-17.942.876</b> |
| <b>ATTIVITA' DI FINANZIAMENTO</b>  |  |                    |
| (+)/(-)  | diminuzione/aumento crediti vs Stato (finanziamenti per investimenti)                                | 0                  |
| (+)/(-)  | diminuzione/aumento crediti vs Regione (finanziamenti per investimenti)                              | 0                  |
| (+)/(-)  | diminuzione/aumento crediti vs Regione (aumento fondo di dotazione)                                  | 0                  |
| (+)/(-)  | diminuzione/aumento crediti vs Regione (ripiamo perdite)   | -33.850.011        |
| (+)/(-)  | diminuzione/aumento crediti vs Regione (copertura debiti al 31.12.2005)                              | 0                  |
| (+)  | aumento fondo di dotazione   | -33.850.011        |
| (+)  | aumento contributi in c/capitale da regione e da altri   | 13.564.954         |
| (+)/(-)  | altri aumenti/diminuzioni al patrimonio netto (*)  | 9.393.623          |
| (+)/(-)  | aumenti/diminuzioni nette contabili al patrimonio netto  | 22.958.577         |
| (+)/(-)  | aumenti/diminuzione debiti C/C bancari e istituto tesoriere (*)                                      |                    |
| (+)  | assunzione nuovi mutui (*)   |                    |
| (-)  | mutui quota capitale rimborsata  |                    |
| <b>C - Totale attività di finanziamento</b>  |  | <b>-10.891.435</b> |
| <b>FLUSSO DI CASSA COMPLESSIVO (A+B+C+)</b>  |  | <b>-69.808.894</b> |
| Delta liquidità tra inizio e fine esercizio (al netto dei conti bancari passivi)                           |  | -69.808.895        |
| Squadratura tra il valore delle disponibilità liquide nello SP e il valore del flusso di cassa complessivo |  | 0                  |

# **REGIONE ABRUZZO**

**AZIENDA SANITARIA LOCALE 02**

**LANCIANO VASTO CHIETI**



**CONFRONTO DATI**

**CONSUNTIVO-PREVISIONALI ANNO 2016**

A handwritten signature in dark ink, located in the bottom right corner of the page.

| CONTO ECONOMICO  |                    |                    | VARIAZIONE cons/prev |               |
|--|--------------------|--------------------|----------------------|---------------|
| SCHEMA DI BILANCIO   | Consuntivo 2016    | Programmatico 2016 |                      |               |
|  |                    |                    | Importo              | %             |
| <b>A) VALORE DELLA PRODUZIONE</b>  |                    |                    |                      |               |
| 1) Contributi in c/esercizio   | 688.369.561        | 689.985.609        | -1.619.047           | -0,23%        |
| a) Contributi in c/esercizio - da Regione o Provincia Autonoma per quota F.S. regionale                              | 687.819.016        | 688.751.370        | -932.354             | -0,14%        |
| b) Contributi in c/esercizio - extra fondo   | 526.545            | 1.237.239          | -710.693             | -57,44%       |
| 1) Contributi da Regione o Prov. Aut. (extra fondo) - vincolati  | 274.899            | 633.695            | -358.796             | -56,62%       |
| 2) Contributi da Regione o Prov. Aut. (extra fondo) - Riscatti aggiuntivi da bilancio a titolo di apertura LEA       | -                  | -                  | -                    | -             |
| 3) Contributi da Regione o Prov. Aut. (extra fondo) - Riscatti aggiuntivi da bilancio a titolo di apertura extra LEA | -                  | -                  | -                    | -             |
| 4) Contributi da Regione o Prov. Aut. (extra fondo) - altro  | -                  | -                  | -                    | -             |
| 5) Contributi da aziende sanitarie pubbliche (extra fondo)   | 230.479            | 50.889             | 179.591              | 352,91%       |
| 6) Contributi da altri soggetti pubblici   | 21.167             | 552.655            | -531.488             | -96,17%       |
| c) Contributi in c/esercizio - per ricerca   | 24.000             | -                  | 24.000               | -             |
| 1) da Ministero della Salute per ricerca corrente  | -                  | -                  | -                    | -             |
| 2) da Ministero della Salute per ricerca finalizzata   | -                  | -                  | -                    | -             |
| 3) da Regione e altri soggetti pubblici  | -                  | -                  | -                    | -             |
| 4) da privati  | 24.000             | -                  | 24.000               | -             |
| d) Contributi in c/esercizio - da privati  | -                  | -                  | -                    | -             |
| 2) Rettifica contributi c/esercizio per destinazione ad investimenti   | -11.773.540        | -4.022.450         | -7.751.090           | 192,70%       |
| 3) Utilizzo fondi per quote inutilizzate contributi vincolati di esercizi precedenti                                 | 6.231.750          | 6.927.819          | -696.069             | -10,05%       |
| 4) Ricavi per prestazioni sanitarie e sociosanitarie a rilevanza sanitaria   | 80.476.675         | 86.324.663         | -5.847.988           | -6,77%        |
| a) Ricavi per prestazioni sanitarie e sociosanitarie - ad aziende sanitarie pubbliche                                | 72.557.834         | 79.499.379         | -6.941.545           | -8,73%        |
| b) Ricavi per prestazioni sanitarie e sociosanitarie - intramoenia   | 3.937.563          | 3.750.180          | 187.383              | 5,00%         |
| c) Ricavi per prestazioni sanitarie e sociosanitarie - altro   | 3.981.277          | 3.075.103          | 906.174              | 29,47%        |
| 5) Concorsi, recuperi e rimborsi   | 6.051.033          | 11.659.858         | -5.608.825           | -48,10%       |
| 6) Compartecipazione alla spesa per prestazioni sanitarie (Ticket)   | 10.151.122         | 10.712.910         | -561.788             | -5,24%        |
| 7) Quota contributi in c/capitale imputata nell'esercizio  | 14.103.307         | 12.682.874         | 1.420.432            | 11,20%        |
| 8) Incrementi delle immobilizzazioni per lavori interni  | -                  | -                  | -                    | -             |
| 9) Altri ricavi e proventi   | 2.092.501          | 1.310.311          | 782.190              | 59,69%        |
| <b>Totale A)</b>   | <b>795.702.408</b> | <b>815.584.595</b> | <b>-19.882.186</b>   | <b>-2,44%</b> |
| <b>B) COSTI DELLA PRODUZIONE</b>   |                    |                    |                      |               |
| 1) Acquisti di beni  | 127.592.970        | 118.509.823        | 9.083.147            | 7,66%         |
| a) Acquisti di beni sanitari   | 125.257.619        | 115.261.376        | 9.996.242            | 8,67%         |
| b) Acquisti di beni non sanitari   | 2.335.352          | 3.248.447          | -913.095             | -28,11%       |
| 2) Acquisti di servizi sanitari  | 335.534.332        | 335.568.263        | -33.932              | -0,01%        |
| a) Acquisti di servizi sanitari - Medicina di base   | 46.515.624         | 45.977.975         | 537.649              | 1,17%         |
| b) Acquisti di servizi sanitari - Farmaceutica   | 73.312.438         | 72.569.369         | 743.069              | 1,02%         |
| c) Acquisti di servizi sanitari per assistenza specialistica ambulatoriale   | 26.756.723         | 26.773.091         | -16.368              | -0,06%        |
| d) Acquisti di servizi sanitari per assistenza riabilitativa   | 27.466.359         | 25.720.823         | 1.745.536            | 6,79%         |
| e) Acquisti di servizi sanitari per assistenza integrativa   | 262.347            | 1.027.841          | -765.494             | -74,48%       |
| f) Acquisti di servizi sanitari per assistenza protesica   | 9.503.024          | 9.618.108          | -184.916             | 1,92%         |
| g) Acquisti di servizi sanitari per assistenza ospedaliera   | 92.704.859         | 100.660.983        | -7.956.123           | -7,90%        |
| h) Acquisti prestazioni di psichiatria residenziale e semiresidenziale   | 11.434.513         | 9.909.452          | 1.525.061            | 15,39%        |
| i) Acquisti prestazioni di distribuzione farmaci File F  | 9.328.630          | 7.537.540          | 1.791.090            | 23,76%        |
| j) Acquisti prestazioni termali in convenzione   | 1.352.053          | 976.411            | 375.642              | 38,47%        |
| k) Acquisti prestazioni di trasporto sanitario   | 4.153.892          | 3.890.505          | 263.386              | 6,77%         |
| l) Acquisti prestazioni socio-sanitarie a rilevanza sanitaria  | 23.010.473         | 21.010.739         | 1.999.735            | 9,52%         |
| m) Compartecipazione al personale per att. Libero-prof. (intramoenia)  | 3.355.221          | 3.394.188          | -38.968              | -1,15%        |
| n) Rimborsi Assegni e contributi sanitari  | 645.616            | 662.294            | -16.678              | -2,52%        |
| o) Consulenze, collaborazioni, interinale, altre prestazioni di lavoro sanitarie e sociosanitarie                    | 5.222.641          | 5.405.804          | -183.163             | -3,44%        |
| p) Altri servizi sanitari e sociosanitari a rilevanza sanitaria  | 209.919            | 430.140            | -220.221             | -51,20%       |
| q) Costi per differenziale Tariffe TUC   | -                  | -                  | -                    | -             |

| CONTO ECONOMICO  |                 |                    | VARIAZIONE cons/prev |           |
|--|-----------------|--------------------|----------------------|-----------|
| SCHEMA DI BILANCIO   | Consuntivo 2016 | Programmatico 2016 |                      |           |
|  |                 |                    | Importo              | %         |
| 3) Acquisti di servizi non sanitari  | 57.083.564      | 50.916.860         | 6.166.705            | 12,11%    |
| a) Servizi non sanitari  | 51.344.271      | 45.401.791         | 5.942.479            | 13,09%    |
| b) Consulenze, collaborazioni, interinale, altre prestazioni di lavoro non sanitarie | 4.929.401       | 4.169.427          | 759.973              | 18,23%    |
| c) Formazione  | 809.892         | 1.345.642          | -535.749             | -39,81%   |
| 4) Manutenzione e riparazione  | 17.436.132      | 15.213.036         | 2.223.096            | 14,61%    |
| 5) Godimento di beni di terzi  | 5.709.325       | 5.949.034          | -239.709             | -4,03%    |
| 6) Costi del personale   | 233.576.556     | 234.275.255        | -698.699             | -0,30%    |
| a) Personale dirigente medico  | 95.922.215      | 95.667.189         | 255.025              | 0,27%     |
| b) Personale dirigente ruolo sanitario non medico                                    | 6.612.238       | 6.479.173          | 133.065              | 2,05%     |
| c) Personale comparto ruolo sanitario  | 95.859.248      | 96.188.676         | -329.428             | -0,34%    |
| d) Personale dirigente altri ruoli   | 2.013.936       | 2.048.487          | -34.550              | -1,69%    |
| e) Personale comparto altri ruoli  | 33.168.919      | 33.891.730         | -722.812             | -2,13%    |
| 7) Oneri diversi di gestione   | 2.283.543       | 2.965.602          | -682.059             | -23,00%   |
| 8) Ammortamenti  | 15.568.450      | 14.328.342         | 1.240.108            | 8,65%     |
| a) Ammortamenti immobilizzazioni immateriali   | 28.411          | 24.248             | 4.163                | 17,17%    |
| b) Ammortamenti dei fabbricati   | 8.152.705       | 7.857.778          | 294.927              | 3,75%     |
| c) Ammortamenti delle altre immobilizzazioni materiali                               | 7.387.334       | 6.446.316          | 941.018              | 14,60%    |
| 9) Svalutazione delle immobilizzazioni e dei crediti                                 | -               | -                  | -                    | -         |
| 10) Variazione delle rimanenze   | 1.009.237       | -                  | 1.009.237            | -         |
| a) Variazione delle rimanenze sanitarie  | 809.186         | -                  | 809.186              | -         |
| b) Variazione delle rimanenze non sanitarie  | 200.051         | -                  | 200.051              | -         |
| 11) Accantonamenti   | 19.354.689      | 16.126.725         | 3.227.963            | 20,02%    |
| a) Accantonamenti per rischi   | 9.905.785       | 7.977.730          | 1.928.056            | 24,17%    |
| b) Accantonamenti per premio operosità   | 303.000         | 317.760            | -14.760              | -4,64%    |
| c) Accantonamenti per quote inutilizzate di contributi vincolati                     | 5.294.793       | 4.647.790          | 647.003              | 13,92%    |
| d) Altri accantonamenti  | 3.851.110       | 3.183.146          | 667.964              | 20,97%    |
| Totale B)  | 815.148.798     | 793.852.940        | 21.295.858           | 2,68%     |
| DIFF. TRA VALORE E COSTI DELLA PRODUZIONE (A-B)                                      | -19.446.389     | 21.731.655         | -41.178.044          | -189,48%  |
| C) PROVENTI E ONERI FINANZIARI   |                 |                    |                      |           |
| 1) Interessi attivi ed altri proventi finanziari                                     | 28.232          | 1.376              | 26.856               | 1952,32%  |
| 2) Interessi passivi ed altri oneri finanziari                                       | 556.473         | 290.734            | 265.739              | 91,40%    |
| Totale C)  | -528.241        | -289.358           | -238.883             | 82,56%    |
| D) RETTIFICHE DI VALORE DI ATTIVITA' FINANZIARIE                                     |                 |                    |                      |           |
| 1) Rivalutazioni   | -               | -                  | -                    | -         |
| 2) Svalutazioni  | -               | -                  | -                    | -         |
| Totale D)  | -               | -                  | -                    | -         |
| E) PROVENTI E ONERI STRAORDINARI   |                 |                    |                      |           |
| 1) Proventi straordinari   | 46.039.760      | 145.950            | 45.893.810           | 31444,92% |
| a) Plusvalenze   | -               | -                  | -                    | -         |
| b) Altri proventi straordinari   | 46.039.760      | 145.950            | 45.893.810           | 31444,92% |
| 2) Oneri straordinari  | 34.426.310      | 4.203.749          | 30.222.561           | 718,94%   |
| a) Minusvalenze  | -               | -                  | -                    | -         |
| b) Altri oneri straordinari  | 34.426.310      | 4.203.749          | 30.222.561           | 718,94%   |
| Totale E)  | 11.613.450      | -4.057.799         | 15.671.249           | -386,20%  |
| RISULTATO PRIMA DELLE IMPOSTE (A-B+C+D+E)  | -8.361.180      | 17.594.418         | -25.955.678          | -148,10%  |
| Y) IMPOSTE SUL REDDITO DELL'ESERCIZIO  |                 |                    |                      |           |
| 1) IRAP  | 17.010.607      | 17.154.592         | -143.985             | -0,84%    |
| a) IRAP relativa a personale dipendente  | 15.679.418      | 15.955.259         | -275.841             | -1,73%    |
| b) IRAP relativa a collaboratori e personale assimilato a lavoro dipendente          | 1.092.551       | 938.590            | 153.961              | 16,40%    |
| c) IRAP relativa ad attività di libera professione (murumoenia)                      | 238.639         | 260.744            | -22.105              | -8,48%    |
| d) IRAP relativa ad attività commerciali   | -               | -                  | -                    | -         |
| 2) IRES  | 388.849         | 333.144            | 55.705               | 16,72%    |
| 3) Accantonamento a fondo imposte (accertamenti, condoni, ecc.)                      | -               | -                  | -                    | -         |
| Totale Y)  | 17.399.456      | 17.487.736         | -88.280              | -0,50%    |
| UTILE (PERDITA) DELL'ESERCIZIO   | -25.760.636,24  | -103.238,13        | -25.657.398,11       | 24852,64% |

11/11/2016